

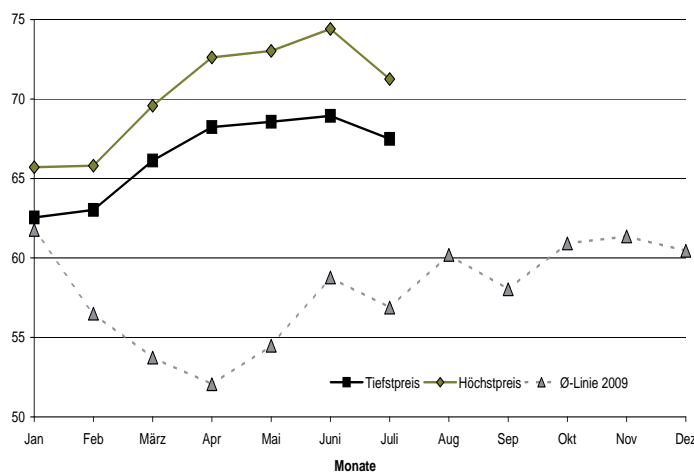

**Heizölpreisentwicklung in Thüringen 2010**

(Spanne von ... bis ... Euro netto/100 l Durchschnittswert)



**Dieselpreisentwicklung in Thüringen 2010**

(Spanne von ... bis ... Euro netto/100 l Durchschnittswert)

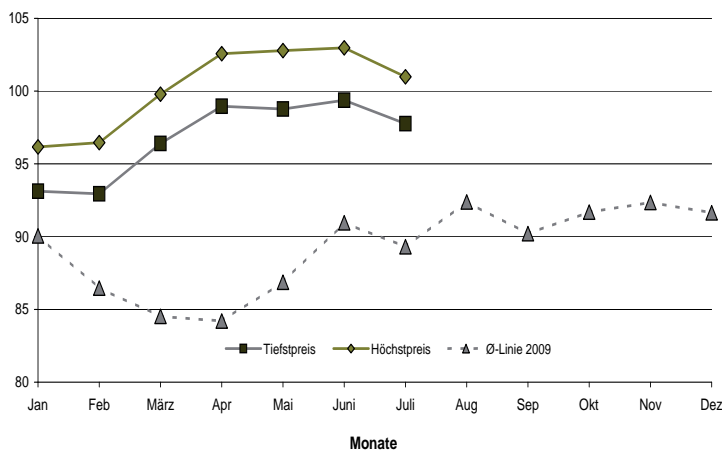

**Notierung Verein Weser - Ems**

**Packstellen 22.07.2010**

(Käfighaltung, Güteklasse A; lose in Großpackungen, über 35 Kisten, netto o. MwSt.)

Euro/100 Stück (weißschalig)				
Größe	XL	L	M	S
von	14,90	5,10	3,00	1,50
bis	16,35	5,60	3,60	2,30
Median	15,00	5,25	3,20	2,05
Vorwoche	15,00	5,46	3,35	2,36

**Heizöl (Euro/100 l, inkl. MwSt.)**

nach Thüringer Brennstoffhandelsverband e.V.  
Preiserhebung vom 28.07.2010

Menge in l	Preise	
	von	bis
bis 500	75,00	81,10
bis 1.000	69,70	75,15
bis 1.500	67,00	71,58
bis 2.500	65,39	68,01
bis 3.500	64,20	66,70
bis 4.500	63,84	65,63
bis 5.500	63,70	65,40
bis 7.500	63,25	65,00

**Diesel - Tagespreis am 28.07.2010**

einschl. MwSt., Tankstelle, Euro/l

Erfurt	Suhl	Gera	Sondershausen	Jena
1,199	1,229	1,189	1,239	1,199

**Diesel - Großabnehmerpreise**

Nettopreis, 20 km Fracht, Euro/100 Liter

Menge in l	Preise	
	von	bis
bis 1.000	100,00	107,12
bis 2.500	97,00	100,60
bis 10.000	96,69	97,20
bis 30.000	95,60	96,50

**Impressum**

**Verantwortlich für den Regionalmarkt Thüringen:**

Thüringer Landesanstalt für Landwirtschaft

Dr. Edgar Sommerfeld

Abteilung Agrarökonomie und Agrarmarkt

Naumburger Straße 98

07743 Jena

**Redaktion:**

Martina Kinder

[martina.kinder@tll.thueringen.de](mailto:martina.kinder@tll.thueringen.de)

Telefon: 03641 683-438

Telefax: 03641 683-311

Auswertung und Vervielfältigung nur nach schriftlicher Vereinbarung

© TLL - Alle Rechte vorbehalten. - [www.tll.de](http://www.tll.de)