



**Buchführungsergebnisse  
von Veredlungsbetrieben  
in den ostdeutschen Bundesländern  
Wirtschaftsjahr 2012/2013**



## Impressum

**Redaktion:**  
(beteiligte Institutionen) Sächsisches Landesamt für Umwelt, Landwirtschaft und Geologie  
Mike Schirmmacher  
Telefon: 0351 / 2612 - 2206  
Telefax: 0351 / 2612 - 2099  
E-Mail: [Mike.Schirmmacher@smul.sachsen.de](mailto:Mike.Schirmmacher@smul.sachsen.de)  
(Kein Zugang für elektronisch signierte sowie für verschlüsselte elektronische Dokumente)

Landesamt für Ländliche Entwicklung, Landwirtschaft und Flur-  
neuordnung Brandenburg  
Cornelia Harnack  
Telefon: 03328 / 436 - 164  
E-Mail: [Cornelia.Harnack@LELF.Brandenburg.de](mailto:Cornelia.Harnack@LELF.Brandenburg.de)

Thüringer Landesanstalt für Landwirtschaft  
Martin Herold  
Telefon: 03641 / 683 - 454  
E-Mail: [martin.herold@tll.thueringen.de](mailto:martin.herold@tll.thueringen.de)

Landesanstalt für Landwirtschaft, Forsten und Gartenbau  
Sachsen-Anhalt  
Dr. Roland Richter  
Telefon: 03471 / 334 - 332  
E-Mail: [Roland.Richter@lfg.mlu.sachsen-anhalt.de](mailto:Roland.Richter@lfg.mlu.sachsen-anhalt.de)

Landesforschungsanstalt für Landwirtschaft und Fischerei  
Mecklenburg-Vorpommern, Institut für Betriebswirtschaft  
Thomas Annen  
Telefon: 03843 / 789 - 250  
E-Mail: [t.annen@lfa.mvnet.de](mailto:t.annen@lfa.mvnet.de)

**Endredaktion:** Sächsisches Landesamt für Umwelt, Landwirtschaft und Geologie

**Redaktionsschluss:** September 2014

**Foto:** Europäische Kommission  
([http://ec.europa.eu/agriculture/organic/toolbox/photos\\_de](http://ec.europa.eu/agriculture/organic/toolbox/photos_de))

## Rechtshinweis:

Alle Rechte vorbehalten. Der Text ist urheberrechtlich geschützt. Die Verwendung von Inhalten, auch auszugsweise, ist ohne Zustimmung der Redaktionsgruppe urheberrechtswidrig und strafbar. Das gilt insbesondere für Vervielfältigungen, Übersetzungen, Mikroverfilmungen sowie die Einspeicherung und Verarbeitung in elektronischen Systemen.

## Inhalt

<b>1</b>	<b>Datengrundlage und Methodik</b> .....	<b>4</b>
<b>2</b>	<b>Wirtschaftlichkeit der Veredlungsbetriebe</b> .....	<b>2</b>
2.1	Spezialisierte Veredlungsbetriebe insgesamt .....	2
2.2	Schweine haltende Betriebe .....	4
2.3	Geflügel haltende Betriebe .....	10
2.4	Veredlungsverbundbetriebe .....	12

## Tabellen

Tabelle 1.1:	Anzahl Veredlungsbetriebe nach Betriebsformen/-typen und Bundesländern .....	4
Tabelle 1.2:	Anzahl Veredlungsbetriebe nach Betriebsformen/-typen und nach Rechtsformen .....	2
Tabelle 2.1:	Jahresdurchschnittsbestände und Erzeugerpreise im WJ 2012/13 .....	4
Tabelle 2.2:	Ergebnisse spezialisierter Schweineaufzuchtbetriebe (BWA 511) .....	6
Tabelle 2.3:	Ergebnisse spezialisierter Schweinemastbetriebe (BWA 512) .....	8
Tabelle 2.4:	Zusammensetzung von Ertrag und Aufwand von Geflügelbetrieben im Vergleich zu Veredlungsbetrieben insgesamt .....	10
Tabelle 2.5:	Zusammensetzung von Ertrag und Aufwand Vergleich von spezialisierten Legehennen- und Geflügelmastbetrieben .....	11
Tabelle 2.6:	Ergebnisse der Veredlungsverbundbetriebe (BWA 742 und 841) .....	12

## Abbildungen

Abbildung 2.1:	Entwicklung des Ordentlichen Ergebnisses plus Personalaufwand (T€/AK) in spezialisierten Veredlungsbetrieben (48 identische Betriebe) .....	3
Abbildung 2.2:	Ertrags- und Aufwandstruktur in spezialisierten Veredlungsbetrieben (Mittelwerte, 7 Jahre, 48 identische Betriebe) .....	4
Abbildung 2.3:	Unternehmenserfolg und Faktorentlohnung in Schweinebetrieben im WJ 2012/13 .....	5
Abbildung 2.4:	Unternehmenserfolg im WJ 2012/13, gegliedert nach Betriebstypen .....	5
Abbildung 2.5:	Unternehmenserfolg und Faktorentlohnung in Schweinebetrieben im vertikalen Betriebsvergleich .....	6
Abbildung 2.6:	Entwicklung der betrieblichen Erträge und Aufwendungen sowie des wirtschaftlichen Ergebnisses in spezialisierten Schweineaufzuchtbetrieben (35 identische Betriebe) .....	7
Abbildung 2.7:	Entwicklung der betrieblichen Erträge und Aufwendungen sowie des wirtschaftlichen Ergebnisses in spezialisierten Schweinemastbetrieben (38 identische Betriebe) .....	9

# 1 Datengrundlage und Methodik

Im Rahmen eines länderübergreifenden Projektes werden seit dem Jahr 2007 verfügbare Buchführungsergebnisse von Veredlungsbetriebe aus den fünf ostdeutschen Bundesländern gemeinsam ausgewertet. Für das Wirtschaftsjahr 2012/13 fanden 225 auswertbare Datensätze spezialisierter Veredlungsbetriebe (Betriebsform 5 laut EU-Klassifizierung) darunter 74 Natürliche Personen im Haupterwerb und 151 Juristische Personen Berücksichtigung (siehe Tabelle 1.1 und Tabelle 1.2). Darüber hinaus standen 86 Veredlungsverbundbetriebe zur Verfügung. Dieser Gruppe sind entsprechend der EU-Klassifizierung Betriebe zugeordnet, in denen der auf die Veredlungsproduktion entfallende Anteil am gesamtbetrieblichen Standardoutput über ein Drittel aber unter zwei Drittel beträgt.

**Tabelle 1.1: Anzahl Veredlungsbetriebe nach Betriebsformen/-typen und Bundesländern**

Betriebsform/ Betriebstyp	Sachsen- Anhalt	Bran- denburg	Thürin- gen	Meck- lenburg- Vor- pommer- n	Sachsen	Summe
<b>Schweinebetriebe gesamt</b>	<b>34</b>	<b>33</b>	<b>39</b>	<b>4</b>	<b>39</b>	<b>149</b>
dav. Schweineaufzuchtbetriebe (BWA 511)	14	14	18	1	11	<b>58</b>
dav. Schweinemastbetriebe (BWA 512)	11	11	12	3	21	<b>58</b>
dav. Schweineverbundbetriebe (BWA 513)	9	8	9		7	<b>33</b>
<b>Geflügelbetriebe gesamt</b>	<b>7</b>	<b>29</b>	<b>16</b>	<b>2</b>	<b>21</b>	<b>75</b>
dav. Legehennenbetriebe (BWA 521)	1	13	13		16	<b>43</b>
dav. Geflügelmastbetriebe (BWA 522)	6	15	2	2	5	<b>30</b>
dav. Geflügelverbundbetriebe (BWA 523)		1	1			<b>2</b>
<b>Veredlungsbetriebe mit ver- schiedenen Verbunderzeug- nissen (Geflügel und Schwe- ne) (BWA 530)</b>					1	<b>1</b>
<b>Veredlungsbetriebe gesamt</b>	<b>41</b>	<b>62</b>	<b>55</b>	<b>6</b>	<b>61</b>	<b>225</b>
Veredlungsverbundbetriebe (BWA 742, 841)	7	15	29	6	29	86

Die den Auswertungen zu Grunde liegenden BMEL-Jahresabschlüsse sind mit dem Programm „Winplausi“ auf inhaltliche Plausibilität geprüft worden, die Berechnung der Kennzahlen erfolgte auf methodischer Basis des bundeseinheitlich angewandten „Stuttgarter Programms“.

Neben der Auswertung der Veredlungsbetriebe insgesamt und der Gruppierung nach Rechtsformen wurden die 149 Schweine und 75 Geflügel haltende Betriebe (ohne Nebenerwerb) getrennt voneinander ausgewertet. Dafür erfolgte, soweit sinnvoll, die Gruppierung nach Rechtsformen, Betriebstypen und Betriebserfolg (oberstes und unterstes Viertel nach dem Schichtungsmerkmal: Ordentliches Ergebnis zzgl. Personalaufwand je Arbeitskraft. In

den vertikalen Betriebsvergleich über sieben Jahre konnten 48 Veredlungsbetriebe einbezogen werden.

Der BMEL-Jahresabschluss eignet sich grundsätzlich nur für die Darstellung **gesamtbetrieblicher** Ergebnisse, eine Betriebszweiganalyse ist an Hand der vorliegenden Daten nicht möglich.

**Tabelle 1.2: Anzahl Veredlungsbetriebe nach Betriebsformen/-typen und nach Rechtsformen**

Betriebsform/ Betriebstyp	Natürliche Personen			Juristische Personen	Summe
	EU <sup>1)</sup>	PG <sup>2)</sup>	gesamt		
<b>Schweinebetriebe gesamt</b>	<b>24</b>	<b>24</b>	<b>48</b>	<b>101</b>	<b>149</b>
dav. Schweineaufzuchtbetriebe (BWA 511)	5	10	15	43	58
dav. Schweinemastbetriebe (BWA 512)	15	8	23	35	58
dav. Schweineverbundbetriebe (BWA 513)	4	6	10	23	33
<b>Geflügelbetriebe gesamt</b>	<b>21</b>	<b>4</b>	<b>25</b>	<b>50</b>	<b>75</b>
dav. Legehennenbetriebe (BWA 521)	12	2	14	29	43
dav. Geflügelmastbetriebe (BWA 522)	8	2	10	20	30
dav. Geflügelverbundbetriebe (BWA 523)	1		1	1	2
<b>Veredlungsbetriebe mit verschiedenen Verbunderzeugnissen (Geflügel und Schweine) (BWA 530)</b>	<b>1</b>		<b>1</b>		<b>1</b>
<b>Veredlungsbetriebe gesamt</b>	<b>46</b>	<b>28</b>	<b>74</b>	<b>151</b>	<b>225</b>
Veredlungsverbundbetriebe (BWA 742, 841)	18	14	32	54	86

<sup>1)</sup> Einzelunternehmen im Haupterwerb,

<sup>2)</sup> Personengesellschaften im Haupterwerb

## 2 Wirtschaftlichkeit der Veredlungsbetriebe

### 2.1 Spezialisierte Veredlungsbetriebe insgesamt

In der vorliegenden Stichprobe sind 13 flächenarme (bis 20 ha LF) und 77 flächenlose und in der Regel deshalb als Gewerbe geführte Betriebe enthalten. Darum muss von der Darstellung der Ergebnisse je Flächeneinheit Abstand genommen werden. Ein Vergleich der Auswertungsgruppen untereinander oder mit anderen Betriebsformen ist auf dieser Basis nicht sinnvoll.

Der durchschnittliche Veredlungsbetrieb in der vorliegenden Stichprobe beschäftigte 13,7 Arbeitskräfte. Der Viehbesatz betrug 151 VE/AK, die Vermögensausstattung 303 T€/AK. Im Vergleich zum durchschnittlichen Landwirtschaftsbetrieb stellen sich die Veredlungsbetriebe tendenziell und unabhängig von Rechtsform und Betriebstyp flächenarm, viehreich und kapitalintensiv dar.

Im Mittel erzielten die 225 ausgewerteten Veredlungsbetriebe ein Ordentliches Ergebnis plus Personalaufwand in Höhe von 34,4 T€/AK und erreichten damit 81 % des vom BMEL ausgewiesenen Mittelwertes für alle ostdeutschen Landwirtschaftsbetriebe (42,6 T€/AK). Die starken wirtschaftlichen Unterschiede zwischen den Einzelbetrieben werden schon im Vergleich der Erfolgsgruppen sichtbar. Mit 71,3 T€/AK ist die Differenz im Ordentlichen Ergebnis plus Personalaufwand zwischen den erfolgreichen und weniger erfolgreichen Betrieben immens.

Die Auswertung der 48 identischen Veredlungsbetriebe über sieben Jahre spiegelt die starken Marktschwankungen wider, denen die Veredlungsbetriebe, insbesondere die Schweinehalter, unterworfen sind (Abbildung 2.1). Der stabilisierende Effekt der staatlichen Zulagen und Zuschüsse ist aufgrund der betrieblichen Knappheit an landwirtschaftlicher Nutzfläche und der im Regelfall daran geknüpften Förderpolitik nur von untergeordneter Bedeutung. Gegenüber dem WJ 2011/12 stieg das durchschnittliche Ordentliche Ergebnis plus Personalaufwand um zwei Drittel, und lag mit 35,3 T€/AK um 6,3 T€/AK über dem siebenjährigen Mittelwert.

**Abbildung 2.1: Entwicklung des Ordentlichen Ergebnisses plus Personalaufwand (T€/AK) in spezialisierten Veredlungsbetrieben (48 identische Betriebe)**

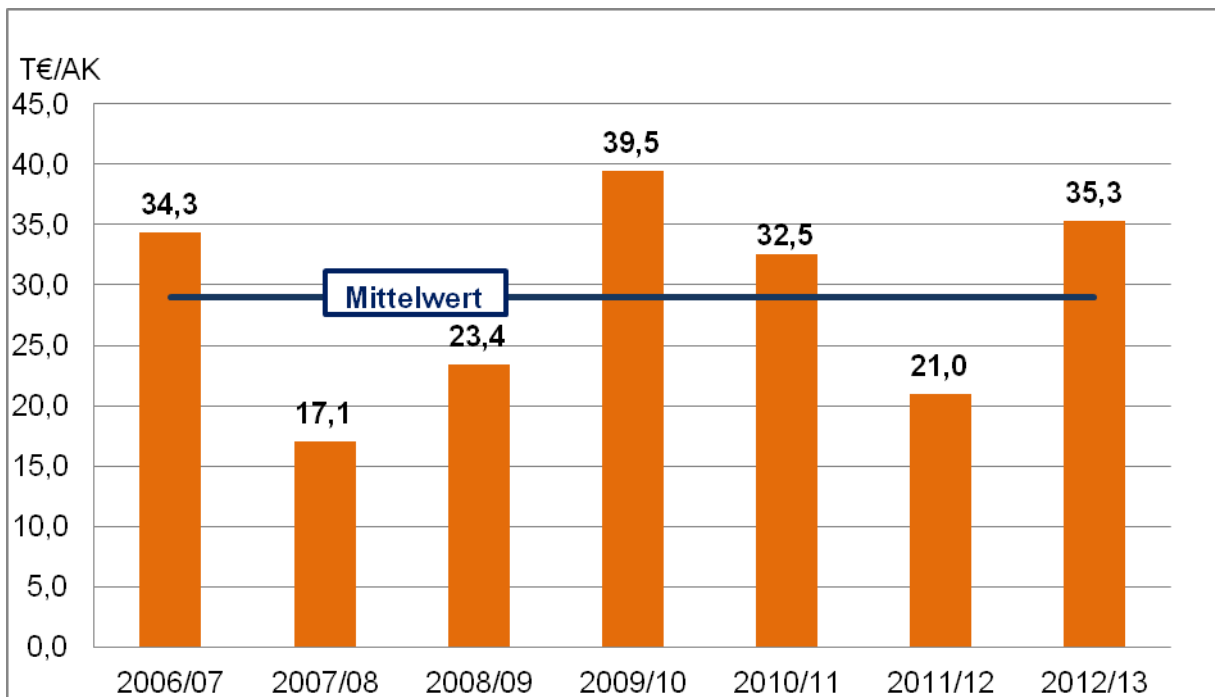

Mit 85 % ist der Anteil der Umsatzerlöse aus der Tierproduktion am betrieblichen Ertrag insgesamt so hoch wie in keiner anderen Betriebsform (Abbildung 2.2). Aufgrund der relativ geringen Flächenausstattung und des hohen Spezialisierungsgrades partizipieren die Betriebe im Mittel grundsätzlich nur wenig an Direktzahlungen. Im Mittel der Stichprobe betragen sie nur 3 % des Gesamtertrages. Hauptsächliche Aufwandsposten sind der Futtermittel- und Tierzukauf.

Gemessen an BMEL-Richtwerten konnte im Mittel der Jahre insgesamt eine vollständige Entlohnung der eingesetzten Produktionsfaktoren Boden, Arbeit und Kapital erreicht werden. Die Betriebe verzeichneten betriebliches Wachstum und einen positiven Cash Flow III. Die Eigenkapitalquote stieg im WJ 2012/13 auf 30 %. In Abhängigkeit vom stark marktbeeinfluss-

ten Unternehmenserfolg in den einzelnen Jahren sind die Liquiditäts- und Stabilitätskennwerte starken Schwankungen unterworfen.

**Abbildung 2.2: Ertrags- und Aufwandstruktur in spezialisierten Veredlungsbetrieben (Mittelwerte, 7 Jahre, 48 identische Betriebe)**

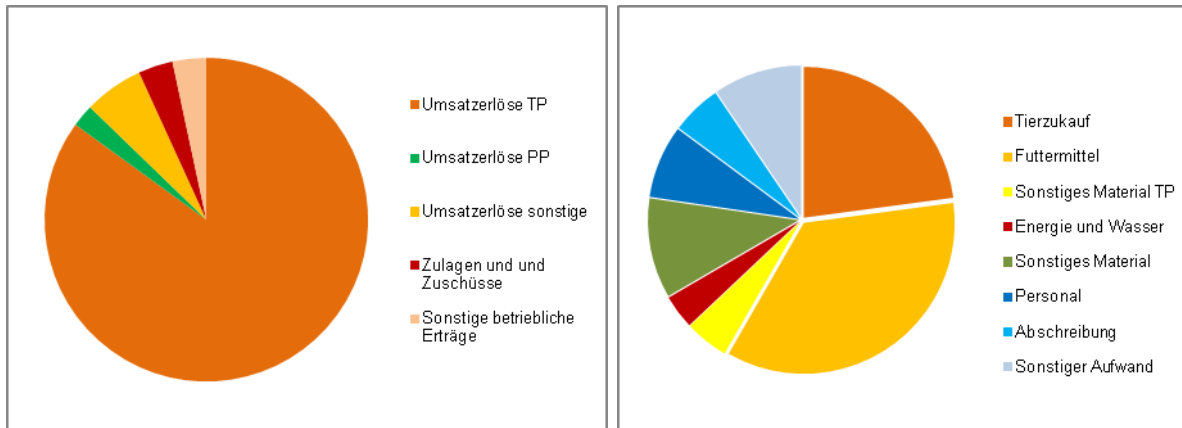

## 2.2 Schweine haltende Betriebe

Die Jahresdurchschnittsbestände und Erzeugerpreise für die Hauptprodukte sind in Tabelle 2.1 dargestellt.

**Tabelle 2.1: Jahresdurchschnittsbestände und Erzeugerpreise im WJ 2012/13**

Betriebstyp	Einheit	Spez. Schweineaufzuchtbetriebe	Spez. Schweinemastbetriebe	Schweineaufzucht- und -mastverbundbetriebe
Zuchtsauen	Stück	1.667	341	874
Mastschweine	Stück	502	2.945	2.282
Erzeugerpreis Ferkel (10-25 kg LG)	€/Stück	54,65	68,65	52,44
Erzeugerpreis Mastschweine	€/Stück	161,07	157,47	156,18

Das mittlere Ordentliche Ergebnis plus Personalaufwand der 149 ausgewerteten Schweinebetriebe insgesamt betrug 39,7 T€/AK. Der Unternehmenserfolg differiert innerhalb der Betriebstypen stärker als zwischen ihnen (Abbildung 2.3 und Abbildung 2.4). Im Mittel der Betriebe gelang bei ausreichender Liquidität die Entlohnung der eingesetzten Produktionsfaktoren. Betriebliches Wachstum konnte zumindest teilweise mit Eigenkapital finanziert werden.

Die 38 auswertbaren identischen Betriebe erreichten im siebenjährigen Mittel ein Ordentliches Ergebnis zzgl. Personalaufwand in Höhe von 29,3 T€/AK bei erheblichen Schwankungen zwischen den Jahren (Abbildung 2.5). Die Entlohnung der eingesetzten Produktionsfaktoren stellt sich entsprechend dar.

**Abbildung 2.3: Unternehmenserfolg und Faktorentlohnung in Schweinebetrieben (n=149) im WJ 2012/13**

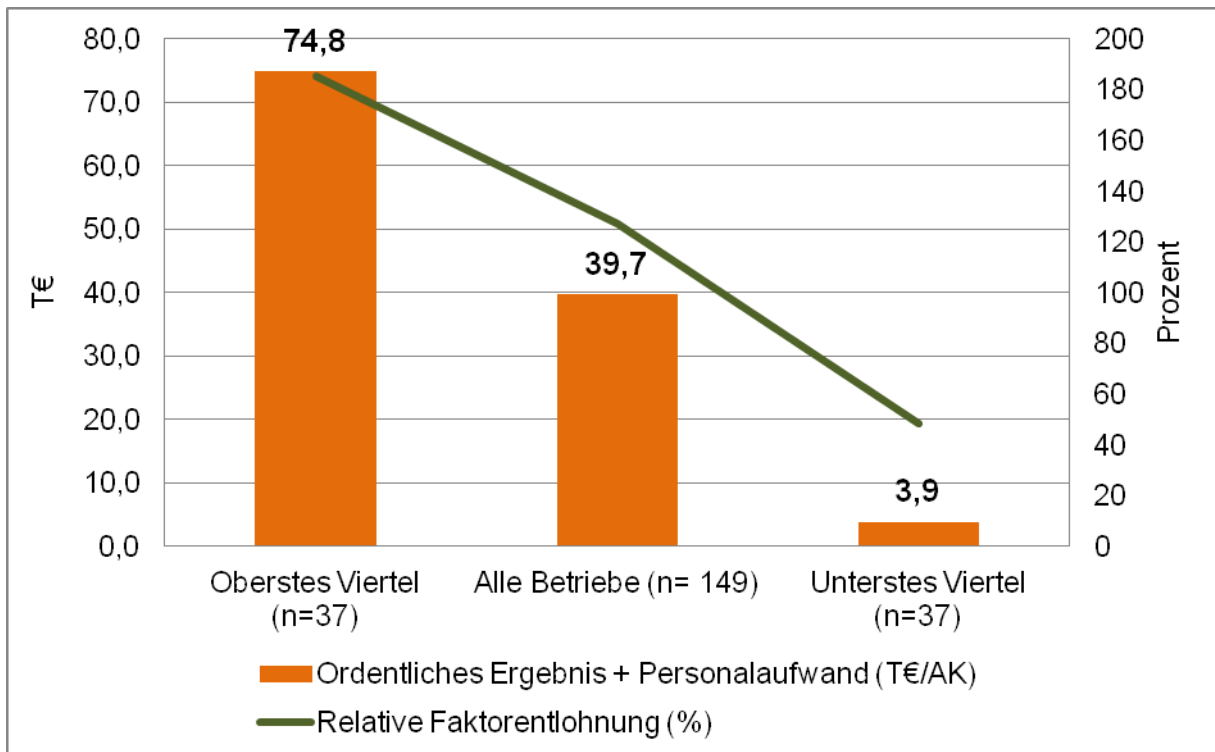

**Abbildung 2.4: Unternehmenserfolg im WJ 2012/13, gegliedert nach Betriebstypen**

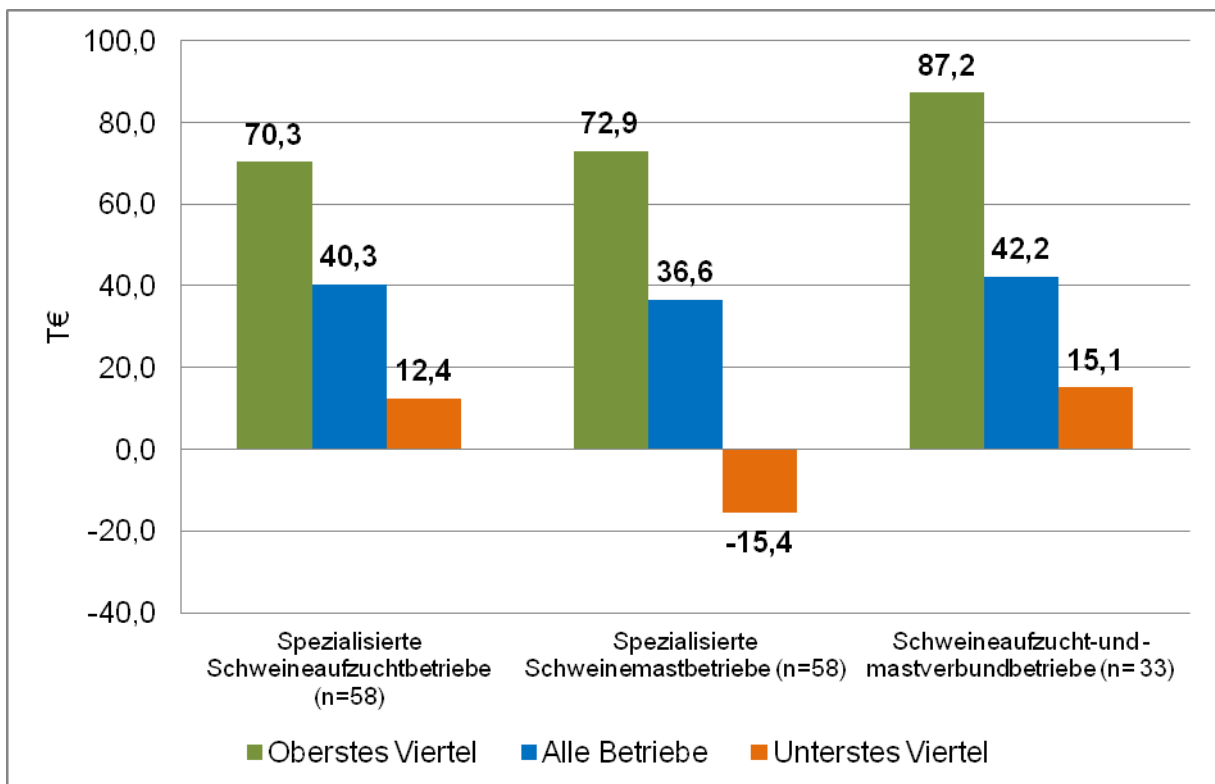



**Abbildung 2.5: Unternehmenserfolg und Faktorentlohnung in Schweinebetrieben im vertikalen Betriebsvergleich (38 identische Betriebe)**

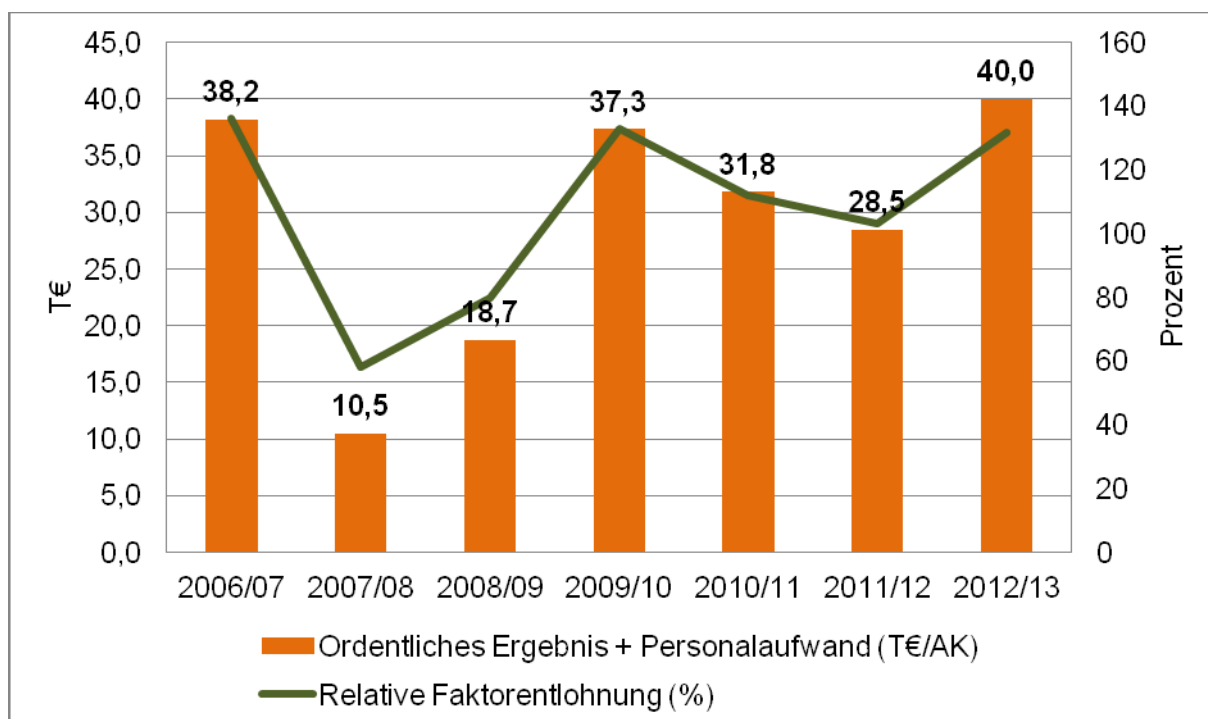

## 2.2.1 Spezialisierte Schweineaufzuchtbetriebe

27 lebend geborene Ferkel wurden in den Spezialbetrieben je Zuchtsau produziert, 25,1 davon als Ferkel (bis 25 kg LG) verkauft (Tabelle 2.5). Einige Betriebe reproduzierten ihren Zuchtsauenbestand selbst und vermarkteten Jungsaunen.

**Tabelle 2.2: Ergebnisse spezialisierter Schweineaufzuchtbetriebe (BWA 511)**

Kennwert	Einheit	BWA 511			NP <sup>2)</sup>	JP <sup>3)</sup>
		oV <sup>1)</sup>	alle	uV <sup>1)</sup>	alle	alle
Anzahl Betriebe	n	15	58	15	15	43
Landwirtschaftliche Nutzfläche	ha	276	185	182	119	208
Arbeitskräfte insgesamt	AK	12,6	13,3	9,6	5,5	16,0
Viehbesatz	VE/AK	107,8	137,8	140,8	139,7	137,5
Jahresdurchschnittsbestand Zuchtsauen	Stück	1.553	1.667	1.271	925	1.926
Zuchtsauen je Arbeitskraft	Stück	123	126	132	168	120
Verkaufte Ferkel/Zuchtsau (bis 25 kg LG)	Stück	27,0	25,1	21,3	25,2	25,0
Ferkelerlös (bis 25 kg LG)	€/Stück	55,7	54,7	45,6	51,7	55,0
Betriebliche Erträge	T€/AK	256,6	261,4	219,8	284,9	259,0
dar. Umsatz Schweineproduktion	T€/AK	187,1	207,3	170,3	238,7	203,8
Betriebliche Aufwendungen	T€/AK	207,0	236,3	213,7	259,7	233,8
dar. Materialaufwand gesamt	T€/AK	141,7	168,8	142,2	186,8	166,9
Ordentliches Ergebnis + Personalaufwand	T€/AK	70,3	40,3	12,4	42,3	40,0
	€/ZS	570	321	94	251	332

<sup>1)</sup> oV = oberstes Viertel, uV = Unterstes Viertel

<sup>2)</sup> NP = Rechtsformgruppe Natürliche Personen (Einzelunternehmen und Personengesellschaften im Haupterwerb)

<sup>3)</sup> JP = Juristische Personen

Mit einem Ordentlichen Ergebnis plus Personalaufwand in Höhe von 40,3 T€/AK erreichten die 58 ausgewerteten Ferkelerzeuger im WJ 2012/13 ein überdurchschnittliches Ergebnis (+17 %) im Vergleich zu den Veredlungsbetrieben insgesamt.

Die Natürlichen Personen verfügten je Arbeitskraft im Mittel über mehr Fläche und wiesen ein höheres Arbeitsmaß hinsichtlich der Anzahl betreuter Zuchtsauen aus. Der Viehbesatz ist in der Gruppe Juristischen Personen deutlich höher. Das je Zuchtsau geringere wirtschaftliche Ergebnis glichen die Natürlichen Personen über die höhere Arbeitsproduktivität aus.

Das jeweils oberste Viertel beider Rechtsformgruppen hob sich gegen das jeweils unterste Viertel durch bessere Tierleistungen und/oder effizienteren Betriebsmitteleinsatz ab. Während die 25 % erfolgreichen Betriebe in beiden Rechtsformgruppen rentabel und liquide wirtschafteten und auf dieser Basis eine vollständige Faktorentlohnung und Eigenkapitalzuwachs erreichten, ist die Situation der weniger erfolgreichen Betriebe hinsichtlich Liquidität und Stabilität als sehr kritisch einzuschätzen.

Die Auswertung der 35 identischen Schweineaufzuchtbetriebe über drei Jahre zeigt einen Zuwachs bei den betrieblichen Erträgen um 26 % (Abbildung 2.6). Aufgrund verbesserter Aufzuchtleistungen und günstiger Marktlage stiegen die Umsatzerlöse aus der Schweineproduktion um 32 %. Zunehmende Bedeutung erlangten daneben Umsätze aus Nebenbetrieben (vermutlich Biogas). Die betrieblichen Aufwendungen wuchsen im Auswertungszeitraum insgesamt um 19 %, wobei insbesondere der Futtermittelzukauf und die Energiekosten herausragten. Das Ordentliche Ergebnis plus Personalaufwand lag deutlich über den Vorjahreswerten. Die Ferkelerzeuger konnten auf Basis des sehr guten wirtschaftlichen Ergebnisses einen wichtigen Beitrag zur Stabilisierung der Betriebe leisten. Die Verschuldung war und ist sehr hoch.

**Abbildung 2.6: Entwicklung der betrieblichen Erträge und Aufwendungen sowie des wirtschaftlichen Ergebnisses in spezialisierten Schweineaufzuchtbetrieben (35 identische Betriebe)**

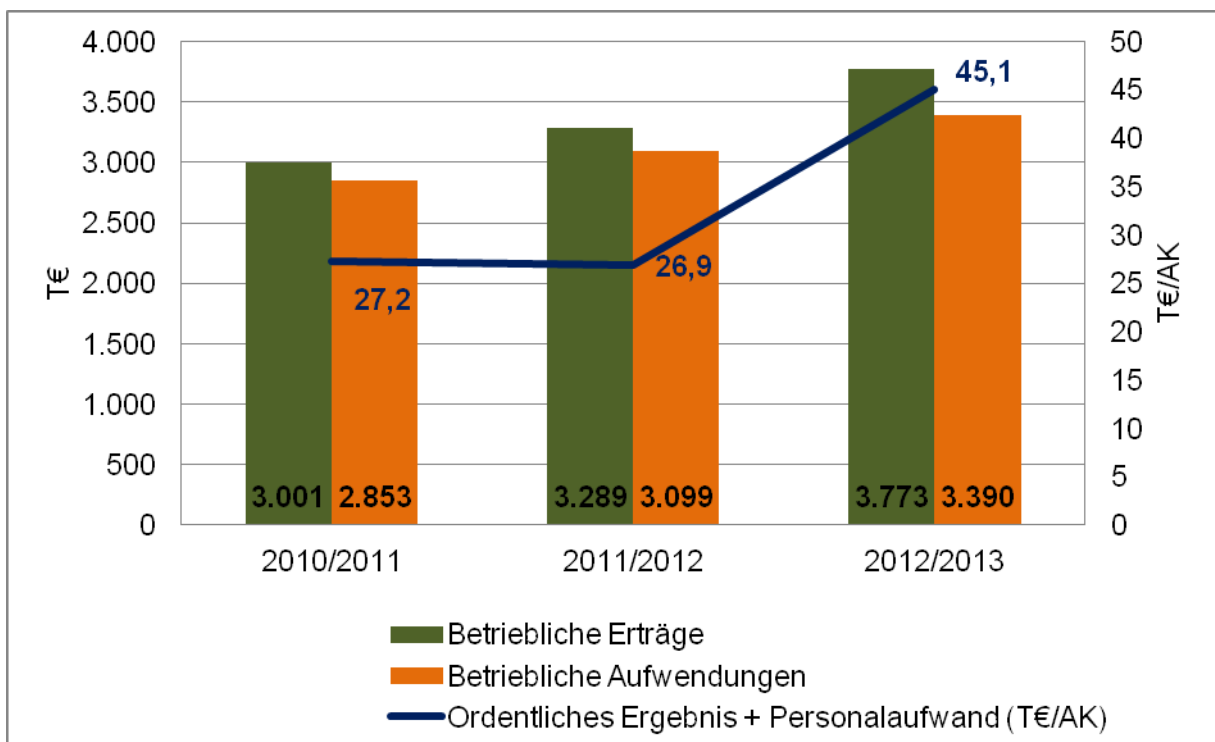

## 2.2.2 Spezialisierte Schweinemastbetriebe

Das Ordentliche Ergebnis plus Personalaufwand der 58 ausgewerteten Schweinemastbetriebe belief sich auf 36,6 T€/AK und lag damit unter dem Durchschnitt der Schweinebetriebe insgesamt (Tabelle 2.3). Mit einer Ergebnisdifferenz in Höhe von über 88 T€/AK war die Variation zwischen den auswertbaren Erfolgsgruppen noch wesentlich stärker ausgeprägt als in den Zuchtbetrieben.

Die Natürlichen Personen verfügten je Arbeitskraft im Mittel über mehr Fläche, wiesen jedoch eine um 8 % geringere Stallplatzkapazität aus. Insbesondere die erfolgreichere Vermarktung der Mastschweine führte in Verbindung mit etwas effizienterem Betriebsmittel- und Faktoreinsatz zum besseren wirtschaftlichen Ergebnis der Natürlichen Personen.

Auf der Grundlage der größeren Flächenausstattung erzielten erfolgreiche Betriebe zumeist zusätzliche Erträge aus dem Marktfruchtbau und der Betriebsprämie. Entscheidend für den Erfolg war neben der Arbeitsproduktivität der effizientere Betriebsmitteleinsatz.

Die Betriebe der jeweils obersten Viertel erreichten sehr hohe Gewinne, waren liquiditätsseitig gut aufgestellt und konnten durch die Verbesserung der Kapitalstruktur einen wichtigen Beitrag zur Konsolidierung und weiteren Stabilisierung des Unternehmens leisten. Die Betriebe des jeweils untersten Viertels verbuchten demgegenüber zum Teil sehr hohe Verluste. In Anbetracht des bereits vorab vorhandenen überdurchschnittlichen Verschuldungsgrades verstärkte sich die wirtschaftlich problematische Situation dieser Betriebe.

**Tabelle 2.3: Ergebnisse spezialisierter Schweinemastbetriebe (BWA 512)**

Kennwert	Einheit	BWA 512			NP <sup>2)</sup>	JP <sup>3)</sup>
		oV <sup>1)</sup>	alle	uV <sup>1)</sup>	alle	alle
Anzahl Betriebe	n	15	58	15	23	35
Landwirtschaftliche Nutzfläche	ha	335	268	76,2	176,0	328,4
Arbeitskräfte insgesamt	AK	7,4	7,6	3,5	3,5	10,3
Viehbesatz	VE/AK	205,5	214,4	284,2	221,8	221,5
Jahresdurchschnittsbestand Mastschweine	Stück	3.406	2.945	1.901	1.297	4.154
Mastschweine je Arbeitskraft	Stück	460	388	543	373	403
Erlös Mastschweine	€/Stück	164	157	153	170	154
Betriebliche Erträge	T€/AK	514,6	434,7	525,8	482,4	423,7
dar. Umsatz Tierproduktion	T€/AK	386,7	320,9	406,2	373,8	308,9
Betriebliche Aufwendungen	T€/AK	465,8	410,9	539,9	447,0	402,5
dar. Materialaufwd. Tierproduktion	T€/AK	321,4	275,8	380,6	319,4	265,9
Ordentliches Ergebnis + Personalaufwand	T€/AK	72,9	36,6	-15,4	41,7	35,4
	€/Mastplatz	158	94	-28	112	88

<sup>1)</sup> oV = oberstes Viertel, uV = Unterstes Viertel

<sup>2)</sup> NP = Rechtsformgruppe Natürliche Personen (Einzelunternehmen und Personengesellschaften im Haupterwerb)

<sup>3)</sup> JP = Juristische Personen

Der Vergleich der 38 auswertbaren identischen Schweinemastbetriebe dokumentiert ein gegenüber beiden Vorjahren steigendes Ergebnis (Abbildung 2.7). Insbesondere aufgrund verbesserter Marktpreise erzielten die Betriebe höhere Umsatzerlöse (+ 8 %), denen jedoch wachsende Aufwendungen gegenüber standen. Auch hier ist zuvorderst der Futterzukauf zu nennen.

**Abbildung 2.7: Entwicklung der betrieblichen Erträge und Aufwendungen sowie des wirtschaftlichen Ergebnisses in spezialisierten Schweinemastbetrieben (38 identische Betriebe)**

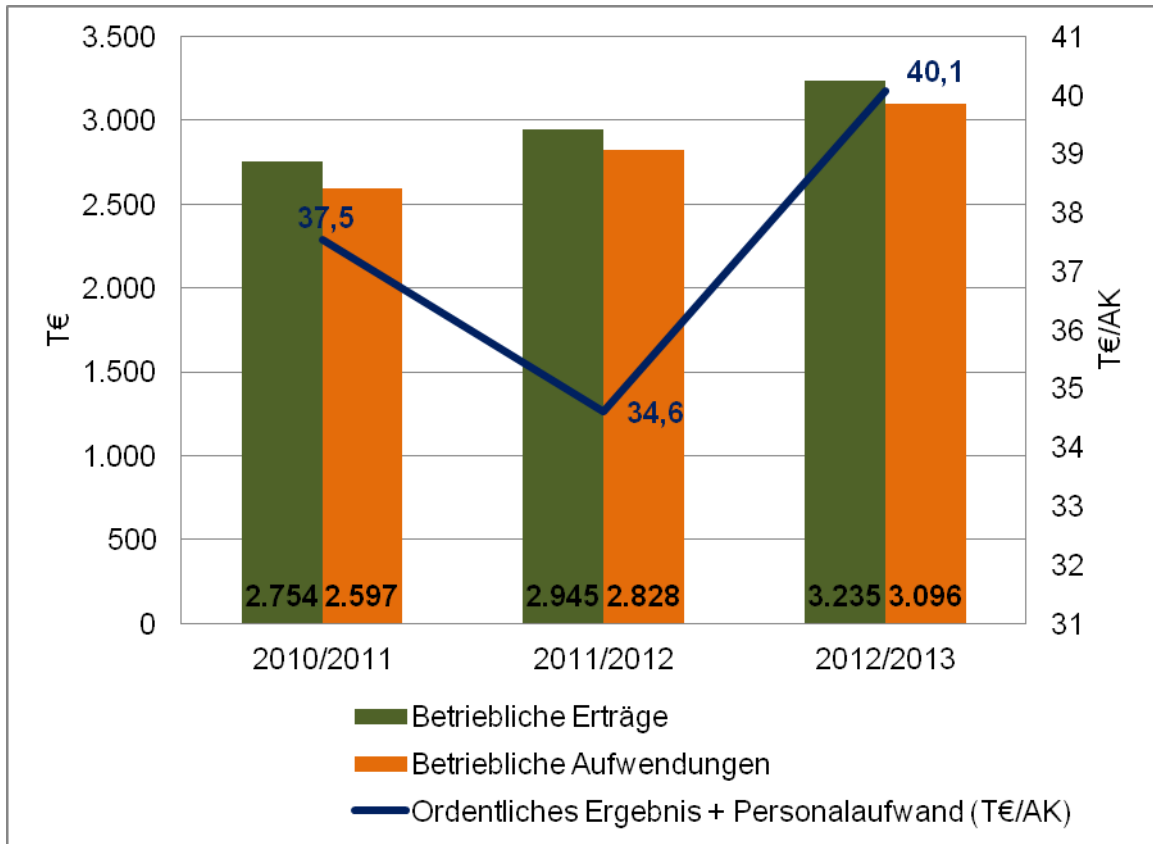

## 2.3 Geflügel haltende Betriebe

Die Zusammensetzung von Aufwand und Ertrag der Geflügel haltenden Betriebe unterschied sich kaum von den Schweinebetrieben. Von 100 € Betriebsertrag wendeten die Geflügel haltenden Betriebe 1 € mehr auf an Material für Nebenbetriebe, Handel und Dienstleistungen und etwas mehr für Personal und Abschreibungen. Je Arbeitskraft betrug der Überschuss der Geflügelbetriebe 26 T€, gegenüber 35 T€ im Durchschnitt der Schweinebetriebe (Tabelle 2.4)

**Tabelle 2.4: Zusammensetzung von Ertrag und Aufwand von Geflügelbetrieben im Vergleich zu Schweinebetrieben insgesamt**

Position	Schweinebetriebe	Geflügelbetriebe
Anzahl Betriebe	149	75
Betriebliche Erträge	3.428.627 ≙ 100 %	6.780.602 € ≙ 100 %
- Umsatzerlöse	93 %	93 %
- Bestandsveränderungen	-	1 %
- Sonst. betr. Erträge	7 %	5 %
Betriebliche Aufwendungen	92 %	97 %
- Materialaufwand	71 %	74 %
- dar. Futtermittel	34 %	34 %
- dar. Tierzukauf	17 %	18 %
- Personalaufwand (ohne BUV)	7 %	8 %
- Betriebswirtschaftliche AfA	5 %	7 %
- Sonst. betriebl. Aufwand	9 %	8 %
Betriebsergebnis	8 %	2,9 %
Finanzergebnis	-2 %	-0,8 %
Ordentliches Ergebnis	5 %	1,0 %
Gesamtarbeitsertag	35.917 €/AK	26.514 €/AK
Ordentliches Ergebnis zzgl. Personalauswand	39.678 €/AK	28.943 €/AK

Geflügelhaltende Betriebe in der Rechtsform einer Juristischen Person erwirtschafteten im Schnitt 8-mal so viel Umsatz wie natürliche Personen; sie hatten durchweg einen etwas höheren Materialaufwand, darunter vor allem die Legehennenbetriebe für Nebenbetriebe, Handel und Dienstleistungen. Infolge ihrer Größe erzielten die Juristischen Personen absolut einen höheren Gewinn, bezogen auf Betriebsertrag und beim Gesamtarbeitsertag waren die Natürlichen Personen rentabler (Tabelle 2.5).

**Tabelle 2.5: Zusammensetzung von Ertrag und Aufwand Vergleich von spezialisierten Legehennen- und Geflügelmastbetrieben**

Kennwert	Legehennenbetriebe		Geflügelmastbetriebe	
	Natürliche Personen	Juristische Personen	Natürliche Personen	Juristische Personen
Anzahl Betriebe	14	29	10	20
Betriebliche Erträge	1.054.386 € ≙ 100 %	9.671.856 € ≙ 100 %	1.607.966 € ≙ 100 %	7.509.333 € ≙ 100 %
Umsatzerlöse				
Geflügel, Eier	78,4 %	82,3 %	83,1 %	89,0 %
Pflanzenproduktion	8,5 %	0,3 %	6,9 %	2,2 %
Nebenbetriebe, Handel	6,2 %	8,6 %	1,4 %	0,7 %
Zulagen, Zuschüsse	4,0 %	0,6 %	2,7 %	1,3 %
Materialaufwand	63,7 %	71,4 %	78,4 %	83,7 %
Tierproduktion	53,1 %	48,8 %	70,8 %	76,4 %
Nebenbetriebe, Handel	2,5 %	12,8 %	0,0 %	0,1 %
sonst. Materialaufwand	6,0 %	9,8 %	5,1 %	6,3 %
Personalaufwand	8,3 %	8,0 %	2,0 %	3,9 %
Abschreibungen	6,7 %	10,2 %	5,2 %	1,4 %
Sonstiger Betriebsaufwand	9,8 %	7,3 %	6,9 %	8,6 %
Betriebsergebnis	11,5 %	3,2 %	7,4 %	2,4 %
Gesamtarbeitsertrag	36.844 €/AK	25.082 €/AK	30.324 €/AK	29.133 €/AK
Ordentliches Ergebnis zzgl. Personalauswand	40.165 €/AK	27.783 €/AK	33.614 €/AK	31.537 €/AK

Die wirtschaftliche Entwicklung der identischen Geflügelhalter verlief in den letzten drei Jahren differenziert. Die Geflügelmastbetriebe erwirtschafteten auf der Basis wachsender Tierbestände zunehmende Umsätze, die von den steigenden Aufwendungen wieder aufgezehrt wurden. Legehennenhalter verzeichneten nach einem extremen Umsatzrückgang von 2010 zu 2011 in diesem Jahr – vor allem aufgrund verbesserter Marktlage – eine Umsatzsteigerung, so dass sich die wirtschaftliche Lage verbesserte, aber nicht das Niveau von 2010 erreichte.

## 2.4 Veredelungsverbundbetriebe

Im Durchschnitt der 86 Veredelungsverbundbetriebe betrug das Ordentliche Ergebnis zzgl. Personalaufwand 40,2 T€/AK und lag damit bei 94 % des vom BMEL ausgewiesenen Mittelwertes für alle ostdeutschen Landwirtschaftsbetriebe (Tabelle 2.6). Die Rentabilität reichte im Mittel der Betriebe aus, um die Liquidität zu sichern und die Stabilität zu verbessern.

Die Natürlichen Personen erzielten je Hektar LF und je Vieheinheit das geringere wirtschaftliche Ergebnis, verfügten jedoch je Arbeitskraft über die höhere Flächen- und Viehausstattung und erreichten deshalb das höhere Ordentliche Ergebnis zzgl. Personalaufwand.

**Tabelle 2.6: Ergebnisse der Veredelungsverbundbetriebe (BWA 742 und 841)**

Kennwert	Einheit	Alle Betriebe (HE)	NP <sup>1)</sup>	JP <sup>2)</sup>
Anzahl Betriebe	n	86	32	54
Landwirtschaftliche Nutzfläche	ha	949	324	1.319
Arbeitskräfte insgesamt	AK	18,9	4,5	27,5
Arbeitskräftebesatz	AK/100 ha LF	1,99	1,39	2,08
Viehbesatz	VE/100 ha LF	121,1	126,2	120,4
	VE/AK	60,8	90,8	57,9
Bestand Zuchtsauen	VE/Betrieb	189,9	61,4	226,2
Bestand Mastschweine	VE/Betrieb	825,1	404,4	1.128,4
Bestand Legehennen	VE/Betrieb	305,6	113,3	497,9
Bestand Mastgeflügel	VE/Betrieb	265,0	22,4	629,0
Betriebliche Erträge	€/ha LF	3.747	3.660	3.759
dar. Umsatz Pflanzenproduktion	€/ha LF	1.043	1.313	1.004
dar. Umsatz Tierproduktion	€/ha LF	1.577	1.567	1.579
dar. Zulagen und Zuschüsse	€/ha LF	396	394	396
Betriebliche Aufwendungen	€/ha LF	3.360	2.994	3.414
dar. Materialaufwand gesamt	€/ha LF	2.015	1.926	2.028
Ordentliches Ergebnis + Personalaufwand	T€/AK	40,2	54,3	38,8
	€/ha LF	801	754	808
	€/100 VE	6.279	1.937	8.853

<sup>1)</sup> NP = Rechtsformgruppe Natürliche Personen (Einzelunternehmen und Personengesellschaften im Haupterwerb)

<sup>2)</sup> JP = Juristische Personen

Die erfolgreichen Betriebe beider Rechtsformgruppen erzielten mehrheitlich höhere Naturalerträge und Erzeugerpreise. Auf der Basis quantitativ und qualitativ besserer Flächenausstattung und einer soliden Kapitalstruktur sowie effizienteren Betriebsmitteleinsatzes erreichten sie eine sehr hohe Bruttowertschöpfung je Flächeneinheit und aufgrund der besseren Arbeitsproduktivität schließlich das hohe wirtschaftliche Ergebnis.

# **A N H A N G**



## Anhang – Tabellenverzeichnis

Rechtsformen – Veredlungsbetriebe	1
Betriebstypen – Schweinebetriebe	6
Betriebstypen – Schweinebetriebe – alle Rechtsformen nach Einkommen – oberstes Viertel	11
Betriebstypen – Schweinebetriebe – alle Rechtsformen nach Einkommen – unterstes Viertel	16
Betriebstypen – Schweinebetriebe – natürliche Personen	21
Betriebstypen – Schweinebetriebe – juristische Personen	26
Identische Betriebe – alle Rechtsformen – Schweinebetriebe	31
Identische Betriebe – alle Rechtsformen – spezialisierte Schweineaufzuchtbetriebe	36
Identische Betriebe – alle Rechtsformen – spezialisierte Schweinemastbetriebe	41
Identische Betriebe – alle Rechtsformen – Schweineaufzucht- und mastverbundbetriebe	46
Betriebstypen – Geflügelbetriebe	51
Betriebstypen – Geflügelbetriebe – alle Rechtsformen nach Einkommen – oberstes Viertel	56
Betriebstypen – Geflügelbetriebe – alle Rechtsformen nach Einkommen – unterstes Viertel	61
Betriebstypen – Geflügelbetriebe – natürliche Personen	66
Betriebstypen – Geflügelbetriebe – juristische Personen	71
Identische Betriebe – alle Rechtsformen – Geflügelbetriebe	76
Identische Betriebe – alle Rechtsformen – spezialisierte Legehennenbetriebe	81
Identische Betriebe – alle Rechtsformen – spezialisierte Geflügelmastbetriebe	86
Rechtsformen nach Einkommen – Veredlungsverbundbetriebe	91

**Veredlungsbetriebe in den ostdeutschen Bundesländern  
Vergleich der Rechtsformen**

Blatt 1 von 5

Kennzahl	Bezeichnung	Maßeinheit	alle Betriebe ohne NE	Natürliche Personen	Juristische Personen
0001	Betriebe	Anzahl	225	74	151
<b>Faktorausstattung</b>					
1006	Wirtschaftliche Betriebsgröße	€/ ha LF	11.557	5.082	13.739
1030	Landw. genutzte Fläche (LF)	ha / Betrieb	201,1	154,2	224,1
1033	dar. zugepachtete LF (Netto)	ha / Betrieb	145,5	104,6	165,5
1150	Ackerfläche	% LF	90,4	90,7	90,3
1160	Dauergrünland	% LF	9,0	9,1	8,9
1056	Ertragsmesszahl	EMZ / a	34	38	32
1110	Arbeitskräfte insgesamt	AK / Betrieb	13,66	4,36	18,22
1113	dar. Familienarbeitskräfte	FAK / Betrieb		1,26	
1120	Nicht entlohnte Arbeitskräfte	nAK / Betrieb		1,22	
1114	AK-Besatz	AK / 100 ha LF	6,79	2,83	8,13
1130	Lohnansatz	€/ Betrieb		33.350	
<b>Produktionsstruktur</b>					
1151	Ackerfläche (Anfang des Jahres)	ha AF / Betrieb	179,4	138,8	199,3
1210	dar. Getreide (ohne Körnermais)	ha / Betrieb	90,2	71,8	99,2
1230	dar. Ölfrüchte, Hülsenfr., Faserpflanzen	ha / Betrieb	29,5	22,6	32,9
1237	dar. Winterraps	ha / Betrieb	24,9	21,8	26,5
1240	dar. Kartoffeln	ha / Betrieb	0,3	0,2	0,4
1250	dar. Zuckerrüben	ha / Betrieb	2,1	3,3	1,5
1271	dar. Silomais	ha / Betrieb	21,8	16,2	24,5
1275	dar. sonst. Ackerfutter	ha / Betrieb	8,7	4,8	10,6
1284	dar. nachwachs. Rohstoffe / Energiepflanzen	ha / Betrieb	5,8	5,3	6,0
1300	Viehbesatz	VE / 100 ha LF	1.023,7	412,4	1.229,8
1330	dar. Rinder	Stück / Betrieb	17,2	10,9	20,3
1335	dar. Milchkühe	Stück / Betrieb	2,2	0,5	3,0
1336	dar. Mutter- und Ammenkühe	Stück / Betrieb	5,0	4,0	5,4
1339	dar. Jung- und Mastvieh	Stück / Betrieb	8,7	5,8	10,1
1350	dar. Schweine	Stück / Betrieb	5.875,4	2.269,0	7.642,9
1351	dar. Mastschweine und Läufer	Stück / Betrieb	1.905,0	847,8	2.423,1
1352	dar. Zuchtsauen	Stück / Betrieb	555,4	231,2	714,2
1340	dar. Schafe	Stück / Betrieb	3,3	7,8	1,1
1320	dar. Pferde	Stück / Betrieb	0,5	1,5	0,0
1391	Rauhfuttermittelverzehr	GV / Betrieb	13,0	9,4	14,8
<b>Erträge, Leistungen, Preise</b>					
1411	Getreide (ohne Körnermais)	dt / ha	54	53	55
1420	dar. Weizen	dt / ha	60	60	60
1426	dar. Wintergerste	dt / ha	52	54	51
1427	dar. Sommergerste	dt / ha	46	39	49
1433	dar. Roggen	dt / ha	47	47	47
1434	dar. Triticale	dt / ha	53	38	56
1465	Raps	dt / ha	31	35	29
1472	Kartoffeln	dt / ha	265	258	267
1473	Zuckerrüben	dt / ha	564	597	527
1631	Milchleistung (4 % Fett)	kg / Kuh	10.608	8.027	10.800
1632	Milchleistung (nat. Fettgehalt)	kg / Kuh	10.565	8.631	10.709
1612	Lebend geborene Ferkel	Ferkel / Sau	27	27	27
1511	Getreideerlös insges.(netto; o. Körnermais)	€/ dt	18,92	21,31	18,19
1520	Weizenerlös (netto)	€/ dt	22,39	22,80	22,22
1526	Wintergersteerlös (netto)	€/ dt	18,64	19,65	18,35
1527	Sommergersteerlös (netto)	€/ dt	16,57	20,81	16,31
1533	Roggenerlös (netto)	€/ dt	16,01	18,69	15,12
1534	Triticaleerlös (netto)	€/ dt	18,25	22,20	17,80
1565	Rapselerlös (netto)	€/ dt	44,99	46,76	44,14
1572	Kartoffelerlös (netto)	€/ dt	10,38	50,57	5,79
1573	Zuckerrübenelerlös (netto)	€/ dt	4,33	3,79	5,01
1731	Milcherlös (netto bei 4 % Fett)	€/ dt	30,89	30,62	30,90
1732	Milcherlös (netto bei nat. Fettgehalt)	€/ dt	31,01	28,48	31,17

**Veredlungsbetriebe in den ostdeutschen Bundesländern  
Vergleich der Rechtsformen**

Blatt 2 von 5

Kenn- zahl	Bezeichnung	Maß- einheit	alle Betriebe ohne NE	Natürliche Personen	Juristische Personen
0001	Betriebe	Anzahl	225	74	151
<b>Bilanz</b>					
2000	Summe Aktiva (Bilanzvermögen)	€/ Betrieb	4.137.930	1.523.041	5.419.399
2000	Summe Aktiva (Bilanzvermögen)	€/ ha LF	20.574	9.878	24.179
2100	Sachanlagen gesamt	€/ Betrieb	2.472.982	988.949	3.200.256
2111	dar. Boden	€/ Betrieb	455.354	293.732	534.559
2115	dar. Gebäude, baul. Anlagen	€/ Betrieb	1.054.264	361.637	1.393.698
2120	dar. techn. Anlagen u. Maschinen	€/ Betrieb	830.372	263.853	1.108.004
2130	dar. andere Anlagen insges.	€/ Betrieb	82.315	26.363	109.736
2160	dar. Anlagen im Bau, Anzahlungen	€/ Betrieb	49.277	40.511	53.574
2200	Finanzanlagen	€/ Betrieb	97.155	13.625	138.090
2211	dar. Anteile an verbund. Untern.	€/ Betrieb	21.653	20	32.255
2213	dar. Beteiligungen	€/ Betrieb	42.514	2.204	62.269
2300	Tiervermögen	€/ Betrieb	493.702	165.651	654.469
2320	dar. Rinder	€/ Betrieb	8.096	4.492	9.862
2330	dar. Schweine	€/ Betrieb	349.355	141.269	451.332
2400	Umlaufvermögen (ohne Tiere)	€/ Betrieb	1.053.135	345.366	1.399.988
2410	dav. Vorräte	€/ Betrieb	235.222	95.668	303.613
2412	dar. Feldinventar	€/ Betrieb	60.603	66.400	57.761
2420	dav. Finanzumlaufvermögen	€/ Betrieb	817.912	249.698	1.096.375
2431	dar. Forderungen aus Lief. u. Leist.	€/ Betrieb	251.390	94.365	328.343
2450	dar. Bank, Kasse	€/ Betrieb	162.059	80.524	202.017
9041	Eigenkapital ( + 50% Sonderposten)	€/ Betrieb	1.216.626	471.661	1.581.709
3600	dar. Geschäftsguth., gez. Kapital	€/ Betrieb	91.854	0	136.868
3140	Sonderposten gesamt	€/ Betrieb	258.733	56.756	357.715
3400	Rückstellungen	€/ Betrieb	72.143	12.583	101.331
3500	Verbindlichkeiten	€/ Betrieb	2.675.263	983.793	3.504.195
3510	dar. geg. Kreditinstituten	€/ Betrieb	1.548.672	710.490	1.959.437
3521	dar. aus Lieferungen u. Leistungen	€/ Betrieb	372.616	174.398	469.756
9280	Anlagenintensität	%	57	57	57
9281	Veralterungsgrad abnutzb. Anlagenverm.	%	53	55	53
9292	Fremdkapitaldeckung II	%	88	79	90
<b>Investitionen, Finanzierung</b>					
8300	Bruttoinvestitionen	€/ Betrieb	337.995	146.332	431.923
8231	Zugang Boden	€/ Betrieb	36.155	7.072	50.408
8232	Zugang Wirtschaftsgeb.u.baul. Anl.	€/ Betrieb	43.558	8.008	60.980
8251	Zugang Anlagen im Bau, Anzahlung	€/ Betrieb	94.803	59.930	111.894
8241	Zugang techn. Anlagen u. Masch.	€/ Betrieb	88.883	46.393	109.705
2800	Veränderung Tiervermögen	€/ Betrieb	14.097	-3.101	22.525
8400	Nettoinvestitionen	€/ Betrieb	70.197	47.883	81.133
8401	Nettoinvestitionen	€/ AK	5.138	10.974	4.453
8404	Veränderung Sachanlageverm. (o. Boden)	%	0	5	-1
9314	Nettoverbindlichkeiten	€/ Betrieb	1.857.350	734.095	2.407.820
9315	Veränd. Nettoverbindlichkeiten	€/ Betrieb	-19.833	-1.134	-28.996
9318	Tilg.von Verbindk.ges.(incl.Verm.auseinand.)	€/ Betrieb	172.878	74.037	221.317
2920	Veränd. Finanzumlaufvermögen	€/ Betrieb	51.246	65.257	44.379
3822	Veränderung Sonder-AfA	€/ Betrieb	-4.212	-258	-6.150

**Veredlungsbetriebe in den ostdeutschen Bundesländern  
Vergleich der Rechtsformen**

Blatt 3 von 5

Kennzahl	Bezeichnung	Maßeinheit	alle Betriebe ohne NE	Natürliche Personen	Juristische Personen
0001	Betriebe	Anzahl	225	74	151
<b>Gewinn- und Verlustrechnung</b>					
<b>Ertrag</b>					
4010	<b>Umsatzerlöse</b>	€/ Betrieb	4.201.091	1.334.122	5.606.096
4100	dar. landwirtschaftl. Pflanzenprod.	€/ Betrieb	148.986	117.689	164.324
4112	dar. Getreide (ohne Körnermais)	€/ Betrieb	64.007	51.451	70.160
4120	dar. Öfr., Hülsenfr., Faserpfl.	€/ Betrieb	36.642	36.337	36.792
4130	dar. Kartoffeln	€/ Betrieb	1.053	1.599	786
4140	dar. Zuckerrüben	€/ Betrieb	5.083	7.491	3.902
4173	dar. nachwachs. Rohstoffe / Energiepfl.	€/ Betrieb	4.904	0	7.308
4200	dar. Tierproduktion	€/ Betrieb	3.700.035	1.149.260	4.950.084
4220	dar. Rinder	€/ Betrieb	6.717	4.598	7.755
4230	dar. Milch	€/ Betrieb	7.133	1.131	10.075
4240	dar. Schweine	€/ Betrieb	1.745.705	798.503	2.209.897
4260	dar. Geflügel, Eier	€/ Betrieb	1.920.844	340.128	2.695.500
4300	dar. Obst, Weinbau	€/ Betrieb	0	0	0
4360	dar. Nebenbetr., Handel, Dienstleist.	€/ Betrieb	353.069	67.833	492.853
4368	dar. Lohnarbeit, Masch.miete	€/ Betrieb	15.082	9.389	17.872
4400	<b>Bestandsveränderungen</b>	€/ Betrieb	15.929	1.277	23.109
4500	<b>Sonst. betr. Erträge</b>	€/ Betrieb	283.419	131.825	357.710
4510	dar. Zulagen u. Zuschüsse	€/ Betrieb	90.003	63.228	103.124
4660	dar. betriebsbezogene Zahlungen	€/ Betrieb	67.519	51.525	75.357
4670	dar. entkoppelte Betriebsprämie	€/ Betrieb	58.216	43.682	65.339
4680	dar. Ausgleichszulage	€/ Betrieb	2.487	1.332	3.053
4690	dar. für umweltger. Agrarprod.	€/ Betrieb	4.789	4.427	4.966
4698	dar. sonstige Zuschüsse	€/ Betrieb	986	161	1.391
4600	dar. produktbezogene Zahlungen	€/ Betrieb	1.298	388	1.743
4610	dar. Beihilfen pflanzl. Prod.	€/ Betrieb	408	3	606
4640	dar. Prämien Tierprod.	€/ Betrieb	890	386	1.137
4520	dar. aufwandsbezogene Zahlungen	€/ Betrieb	21.186	11.315	26.024
4560	dar. Agrardieselerstattung	€/ Betrieb	4.522	4.002	4.777
4550	dar. Investitionszuschüsse	€/ Betrieb	11.962	4.869	15.438
4722	dar. Mieten u. Pachten	€/ Betrieb	21.748	6.682	29.131
4725	dar. zeitraumzugehörige Ust.	€/ Betrieb	8.197	24.922	0
4900	dar. zeitraumfremde Erträge	€/ Betrieb	39.323	7.014	55.156
<b>Aufwand</b>					
5100	<b>Materialaufwand</b>	€/ Betrieb	3.295.655	1.022.844	4.409.482
5110	dar. Pflanzenproduktion	€/ Betrieb	79.926	59.589	89.893
5111	dar. Saat- u. Pflanzgut	€/ Betrieb	14.464	11.436	15.947
5112	dar. Düngemittel	€/ Betrieb	23.172	20.422	24.519
5113	dar. Pflanzenschutz	€/ Betrieb	18.590	14.887	20.405
5210	dar. Tierproduktion	€/ Betrieb	2.573.937	857.295	3.415.206
5211	dar. Tierzukauf	€/ Betrieb	812.161	317.541	1.054.558
5280	dar. Futtermittelzukauf	€/ Betrieb	1.542.788	482.993	2.062.157
5292	dar. Tierarzt	€/ Betrieb	99.580	28.153	134.584
5293	dar. Besamung	€/ Betrieb	12.712	4.316	16.827
5294	dar. sonst. bezogene Leist. Tierprod.	€/ Betrieb	58.333	12.942	80.578
5330	dar. Nebenbetr., Handel, Dienstleist.	€/ Betrieb	283.869	17.522	414.396
5350	dar. sonst. Materialaufwand	€/ Betrieb	364.080	89.326	498.728
5352	dar. Heizmat., Strom	€/ Betrieb	148.257	39.431	201.588
5354	dar. Wasser, Abwasser	€/ Betrieb	8.952	2.700	12.015
5355	dar. Treib- u. Schmierstoffe	€/ Betrieb	40.400	24.299	48.290
5357	dar. Lohnarbeit, Masch.miete	€/ Betrieb	77.499	15.599	107.834

**Veredlungsbetriebe in den ostdeutschen Bundesländern  
Vergleich der Rechtsformen**

Blatt 4 von 5

Kennzahl	Bezeichnung	Maßeinheit	alle Betriebe ohne NE	Natürliche Personen	Juristische Personen
0001	Betriebe	Anzahl	225	74	151
<b>Aufwand</b>					
5500	<b>Personalaufwand (ohne BUV)</b>	€/ Betrieb	336.541	78.963	462.771
5501	Personalaufwand (ohne BUV)	€/ AK	25.375	25.084	25.400
5600	<b>Betriebswirtschaftliche AfA</b>	€/ Betrieb	274.093	78.384	370.003
5636	dar. Wirtschaftsgeb. u. baul. Anl.	€/ Betrieb	66.199	18.843	89.406
5642	dar. Maschinen u. Geräte	€/ Betrieb	49.796	18.984	64.897
5641	dar. Betriebsvorrichtungen	€/ Betrieb	84.739	31.855	110.655
5700	<b>Sonst. betriebl. Aufwand</b>	€/ Betrieb	383.863	142.014	502.385
5710	dar. Unterhaltung	€/ Betrieb	101.462	36.993	133.056
5715	dar. Gebäude u. baul. Anlagen	€/ Betrieb	20.020	7.961	25.929
5720	dar. techn. Anl., Masch., Fuhrp.	€/ Betrieb	81.338	28.817	107.076
5730	dar. Betriebsversicherung	€/ Betrieb	41.635	17.527	53.449
5731	dar. betriebliche Unfallversicherung	€/ Betrieb	9.046	4.203	11.419
5742	dar. Pachten	€/ Betrieb	26.597	23.122	28.300
5765	Pachtpreis / ha Pachtfläche	€/ ha	165	209	152
5764	dar. zeitraumzugehörige Vorsteuer	€/ Betrieb	5.962	18.117	6
5770	dar. zeitraumfremder Aufwand	€/ Betrieb	12.365	7.466	14.767
<b>Unternehmensergebnis</b>					
6000	<b>Betriebsergebnis</b>	€/ Betrieb	243.692	146.228	291.455
4000	Betriebliche Erträge	€/ Betrieb	4.532.136	1.467.562	6.033.979
5000	Betriebliche Aufwendungen	€/ Betrieb	4.288.444	1.321.335	5.742.524
7000	<b>Finanzergebnis</b>	€/ Betrieb	-69.669	-34.363	-86.971
7230	dar. Zinsaufwand	€/ Betrieb	93.856	36.512	121.958
7600	<b>Außerordentliches Ergebnis</b>	€/ Betrieb	-1.224	-675	-1.494
7800	Steuern vom Einkommen u. Ertrag	€/ Betrieb	21.405	3.235	30.309
7900	Sonstige Steuern	€/ Betrieb	6.649	2.365	8.749
7910	Unternehmensertrag	€/ Betrieb	4.568.914	1.469.764	6.087.702
7920	Unternehmensaufwand vor Steuern	€/ Betrieb	4.402.765	1.360.939	5.893.461
<b>Rentabilität</b>					
9000	Gewinn/Jahresübersch. vor Steuern	€/ Betrieb	166.035	108.825	194.072
9000	Gewinn/Jahresübersch. vor Steuern	€/ ha LF	826	706	866
9004	Ordentliches Ergebnis	€/ Betrieb	133.543	110.109	145.027
9004	Ordentliches Ergebnis	€/ ha LF	664	714	647
9006	Gewinn + Personalaufwand (ohne BUV)	€/ AK	36.786	43.040	36.052
9007	Ordentliches Ergeb. + Personalaufw. (o. BUV)	€/ AK	34.407	43.334	33.360
9008	Ordentliches Ergeb. + Personalaufw. (o. BUV)	€/ Betrieb	470.084	189.072	607.798
9071	Betriebseinkommen	€/ Betrieb	642.235	254.815	832.097
9073	Relative Faktorentlohnung	%	114,6	128,7	112,7
9103	Ordentliche Rentabilitätsrate	%	2,7	5,2	2,4
9120	Gesamtkapitalrentabilität	%	5,2	7,3	4,9
9131	Eigenkapitalrent. (ohne Boden)	%	14,6	36,5	12,8
<b>Liquidität / Stabilität</b>					
9601	Liquidität 1. Grades	%	23	34	22
9221	Cash flow I	€/ Betrieb	387.657	185.314	486.818
9223	Cash flow III (zur Neufinanzierung verfügbar)	€/ Betrieb	199.400	63.777	265.865
9240	<b>Kapitaldienst</b>	€/ Betrieb	265.312	109.031	341.900
9231	Langfristige Kapitaldienstgrenze	€/ Betrieb	189.805	89.840	238.795
9232	Mittelfristige Kapitaldienstgrenze	€/ Betrieb	257.044	108.830	329.678
9233	Kurzfristige Kapitaldienstgrenze	€/ Betrieb	411.616	168.180	530.916
9241	Ausschöpf. d. langfr. Kapitaldienstgr.	%	140	121	143
9242	Ausschöpf. d. mittelfr. Kapitaldienstgr.	%	103	100	104
9243	Ausschöpf. d. kurzfr. Kapitaldienstgr.	%	64	65	64
9270	Eigenkapitalquote	%	29	31	29
9230	Eigenkapitalveränderung	€/ Betrieb	100.514	48.924	125.797
9239	Bereinigte Eigenkapitalveränderung	€/ Betrieb	97.372	54.846	118.212
9238	Bereinigte Eigenkapitalveränderung	€/ AK	7.127	12.570	6.488
<b>Unternehmerfamilie</b>					
9502	Gesamteinkommen	€/ Betrieb		117.227	
9503	Verfügbares Einkommen	€/ Betrieb		80.240	
3210	Entnahmen Lebenshaltung	€/ Betrieb		27.322	
3395	Nettoentnahmen	€/ nAK		41.805	

**Veredlungsbetriebe in den ostdeutschen Bundesländern  
Vergleich der Rechtsformen**

Blatt 5 von 5

Kenn- zahl	Bezeichnung	Maß- einheit	alle Betriebe ohne NE	Natürliche Personen	Juristische Personen
0001	Betriebe	Anzahl	225	74	151
1	Umsatzerlöse Ferkel	€/ Betrieb	1.548.574,79	872.130,91	1.774.056,08
2	Umsatzerlöse Läufer	€/ Betrieb	792.064,91	327.506,29	1.001.571,74
3	Umsatzerlöse Mastschweine	€/ Betrieb	1.338.137,14	619.595,30	1.730.069,05
4	Umsatzerlöse Sauen	€/ Betrieb	266.882,13	166.834,92	306.031,04
5	Umsatzerlöse Legehennenhaltung	€/ Betrieb	5.224.502,99	651.480,75	7.732.289,38
6	Umsatzerlöse Mastgeflügelhaltung	€/ Betrieb	3.735.529,53	937.577,04	5.643.224,40
7	Verkaufte Ferkel bis 25 kg	Stück / Betrieb	30.976,02	17.419,88	35.494,74
8	Bestand Läufer	Stück / Betrieb	1.691,52	733,68	2.164,21
9	Bestand Läufer	VE / Betrieb	101,49	44,02	129,85
10	Verkaufte Läufer	Stück / Betrieb	12.409,58	5.496,68	15.334,27
11	Bestand Mastschweine	Stück / Betrieb	2.053,57	871,47	2.692,55
12	Bestand Mastschweine	VE / Betrieb	1.349,40	563,27	1.788,42
13	Verkaufte Mastschweine	Stück / Betrieb	8.433,78	3.520,42	11.177,60
14	Verkaufte Jungsauen	Stück / Betrieb	1.163,82	1.283,30	1.134,68
15	Bestand Zuchtsauen	Stück / Betrieb	1.262,17	534,72	1.609,61
16	Bestand Zuchtsauen	VE / Betrieb	416,52	176,46	531,17
17	Bestand Legehennen	Stück / Betrieb	116.242,24	14.703,12	177.891,00
18	Bestand Legehennen	VE / Betrieb	2.351,39	286,82	3.604,88
19	Bestand Mastgeflügel	Stück / Betrieb	36.613,96	7.756,24	58.257,25
20	Bestand Mastgeflügel	VE / Betrieb	549,21	116,34	873,86
21	Bestand Geflügel	VE / Betrieb	2.480,52	410,73	3.535,70
22	Bestand Geflügel (Stuttgarter Programm)	VE / Betrieb	3.121,15	588,60	4.438,07
23	Eier je Henne	Stück / Henne	309,40	271,01	311,32
24	Eierpreis	€/ 100 Eier	9,87	13,05	9,73
25	Ferkelpreis 1	€/ Tier	37,55	40,67	36,93
26	Ferkelpreis 2	€/ Tier	55,66	55,67	55,66
27	Läuferpreis	€/ Tier	63,83	62,29	64,06
28	Mastschweinpreis	€/ Tier	157,34	171,91	154,78
29	Bestand Schweine je Betrieb	Stück / Betrieb	8.584,25	3.228,90	11.314,43

**Veredlungsbetriebe in den ostdeutschen Bundesländern  
Vergleich der Betriebsformen / -typen von Schweinebetrieben**

BWA 511<sup>1</sup> Spezialisierte Schweineaufzuchtbetriebe

BWA 512<sup>2</sup> Spezialisierte Schweinemastbetriebe

BWA 513<sup>3</sup> Schweineaufzucht- und mastverbundbet.

Blatt 1 von 5

Kenn- zahl	Bezeichnung	Maß- einheit	Veredlungs- betriebe	Schweinebetriebe (BWA 511; 512; 513)			
				gesamt	BWA 511 <sup>1</sup>	BWA 512 <sup>2</sup>	BWA 513 <sup>3</sup>
0001	Betriebe	Anzahl	225	149	58	58	33
<b>Faktorausstattung</b>							
1006	Wirtschaftliche Betriebsgröße	€/ ha LF	11.557	8.142	12.278	5.981	7.086
1030	Landw. genutzte Fläche (LF)	ha / Betrieb	201,1	245,3	185,2	268,0	311,1
1033	dar. zugepachtete LF (Netto)	ha / Betrieb	145,5	179,1	138,2	182,4	245,4
1150	Ackerfläche	% LF	90,4	92,2	95,8	90,7	90,8
1160	Dauergrünland	% LF	9,0	7,5	3,8	9,0	9,2
1056	Ertragsmesszahl	EMZ / a	34	35	37	33	35
1110	Arbeitskräfte insgesamt	AK / Betrieb	13,66	10,52	13,28	7,59	10,82
1114	AK-Besatz	AK / 100 ha LF	6,79	4,29	7,17	2,83	3,48
<b>Produktionsstruktur</b>							
1151	Ackerfläche (Anfang des Jahres)	ha AF / Betrieb	179,4	222,3	173,4	237,7	281,3
1210	dar. Getreide (ohne Körnermais)	ha / Betrieb	90,2	113,6	89,1	120,9	144,1
1230	dar. Ölfrüchte, Hülsenfr., Faserpflanzen	ha / Betrieb	29,5	36,0	26,6	44,3	38,1
1237	dar. Winterraps	ha / Betrieb	24,9	30,8	24,4	34,7	35,1
1240	dar. Kartoffeln	ha / Betrieb	0,3	0,4	0,0	1,0	0,0
1250	dar. Zuckerrüben	ha / Betrieb	2,1	2,3	1,0	3,9	1,9
1271	dar. Silomais	ha / Betrieb	21,8	28,0	23,4	24,2	42,9
1275	dar. sonst. Ackerfutter	ha / Betrieb	8,7	10,0	4,8	14,7	10,7
1284	dar. nachwachs. Rohstoffe / Energiepflanzen	ha / Betrieb	5,8	7,5	6,4	7,8	8,9
1300	Viehbesatz	VE / 100 ha LF	1.023,7	742,8	987,6	607,2	691,9
1330	dar. Rinder	Stück / Betrieb	17,2	20,1	0,0	35,8	28,0
1335	dar. Milchkühe	Stück / Betrieb	2,2	3,1	0,0	7,9	0,0
1336	dar. Mutter- und Ammenkühe	Stück / Betrieb	5,0	5,2	0,0	8,6	8,1
1339	dar. Jung- und Mastvieh	Stück / Betrieb	8,7	10,2	0,0	16,6	16,8
1350	dar. Schweine	Stück / Betrieb	5.875,4	8.869,4	10.661,0	6.387,8	10.082,2
1351	dar. Mastschweine und Läufer	Stück / Betrieb	1.905,0	2.874,8	669,4	4.495,8	3.902,1
1352	dar. Zuchtsauen	Stück / Betrieb	555,4	838,3	1.667,0	64,8	741,5
1340	dar. Schafe	Stück / Betrieb	3,3	4,5	1,0	9,1	2,6
1320	dar. Pferde	Stück / Betrieb	0,5	0,7	0,0	1,5	0,4
1391	Rauhfutterverzehr	GV / Betrieb	13,0	15,3	0,5	28,2	18,9
<b>Erträge, Leistungen, Preise</b>							
1411	Getreide (ohne Körnermais)	dt / ha	54	56	63	49	58
1420	dar. Weizen	dt / ha	60	63	66	60	63
1426	dar. Wintergerste	dt / ha	52	52	56	51	48
1427	dar. Sommergerste	dt / ha	46	46	56	37	58
1433	dar. Roggen	dt / ha	47	47	61	38	48
1434	dar. Triticale	dt / ha	53	54	71	45	46
1465	Raps	dt / ha	31	31	33	30	30
1472	Kartoffeln	dt / ha	265	269		269	
1473	Zuckerrüben	dt / ha	564	600	476	597	726
1631	Milchleistung (4 % Fett)	kg / Kuh	10.608	10.800		10.800	
1632	Milchleistung (nat. Fettgehalt)	kg / Kuh	10.565	10.709		10.709	
1612	Lebend geborene Ferke	Ferkel / Sau	27	27	27	33	27
1511	Getreideerlös insges.(netto; o. Körnermais)	€/ dt	18,92	18,59	17,98	21,16	16,38
1520	Weizenerlös (netto)	€/ dt	22,39	22,42	20,74	24,50	22,06
1526	Wintergersteerlös (netto)	€/ dt	18,64	18,60	18,14	19,01	18,69
1527	Sommergersteerlös (netto)	€/ dt	16,57	15,22	13,35	17,56	16,23
1533	Roggenerlös (netto)	€/ dt	16,01	15,20	11,86	19,59	15,64
1534	Triticaleerlös (netto)	€/ dt	18,25	18,24	18,92	16,22	19,76
1565	Rapselerlös (netto)	€/ dt	44,99	44,75	41,88	46,56	45,35
1572	Kartoffelerlös (netto)	€/ dt	10,38	5,82		5,82	
1573	Zuckerrübenerlös (netto)	€/ dt	4,33	4,38	4,47	4,62	3,61
1731	Milcherlös (netto bei 4 % Fett)	€/ dt	30,89	30,90		30,90	
1732	Milcherlös (netto bei nat. Fettgehalt)	€/ dt	31,01	31,17		31,17	

**Veredlungsbetriebe in den ostdeutschen Bundesländern  
Vergleich der Betriebsformen / -typen von Schweinebetrieben**

BWA 511<sup>1</sup> Spezialisierte Schweineaufzuchtbetriebe

BWA 512<sup>2</sup> Spezialisierte Schweinemastbetriebe

BWA 513<sup>3</sup> Schweineaufzucht- und mastverbundbetr.

Blatt 2 von 5

Kenn- zahl	Bezeichnung	Maß- einheit	Veredlungs- betriebe	Schweinebetriebe (BWA 511; 512; 513)			
				gesamt	BWA 511 <sup>1</sup>	BWA 512 <sup>2</sup>	BWA 513 <sup>3</sup>
0001	Betriebe	Anzahl	225	149	58	58	33
<b>Bilanz</b>							
2000	Summe Aktiva (Bilanzvermögen)	€/ Betrieb	4.137.930	3.765.161	4.530.710	3.014.735	3.738.581
2000	Summe Aktiva (Bilanzvermögen)	€/ ha LF	20.574	15.348	24.459	11.250	12.016
2100	Sachanlagen gesamt	€/ Betrieb	2.472.982	2.127.024	2.687.535	1.614.522	2.042.644
2111	dar. Boden	€/ Betrieb	455.354	453.616	378.525	508.784	488.634
2115	dar. Gebäude, baul. Anlagen	€/ Betrieb	1.054.264	908.335	1.341.245	468.486	920.528
2120	dar. techn. Anlagen u. Maschinen	€/ Betrieb	830.372	631.471	801.681	523.762	521.619
2130	dar. andere Anlagen insges.	€/ Betrieb	82.315	71.333	76.006	61.712	80.028
2160	dar. Anlagen im Bau, Anzahlungen	€/ Betrieb	49.277	61.150	89.543	49.571	31.598
2200	Finanzanlagen	€/ Betrieb	97.155	93.537	128.008	83.658	50.314
2211	dar. Anteile an verbund. Untern.	€/ Betrieb	21.653	29.991	59.592	6.743	18.826
2213	dar. Beteiligungen	€/ Betrieb	42.514	34.740	55.699	25.557	14.044
2300	Tiervermögen	€/ Betrieb	493.702	538.179	680.719	379.194	567.082
2320	dar. Rinder	€/ Betrieb	8.096	9.599	0	17.909	11.866
2330	dar. Schweine	€/ Betrieb	349.355	527.438	680.516	358.951	554.518
2400	Umlaufvermögen (ohne Tiere)	€/ Betrieb	1.053.135	984.569	1.013.341	921.651	1.044.581
2410	dav. Vorräte	€/ Betrieb	235.222	223.165	150.954	254.912	294.284
2412	dar. Feldinventar	€/ Betrieb	60.603	74.078	55.166	77.514	101.278
2420	dav. Finanzumlaufvermögen	€/ Betrieb	817.912	761.404	862.387	666.739	750.297
2431	dar. Forderungen aus Lief. u. Leist.	€/ Betrieb	251.390	219.524	261.436	153.185	262.458
2450	dar. Bank, Kasse	€/ Betrieb	162.059	194.894	175.196	267.391	102.097
9041	Eigenkapital (+ 50% Sonderposten)	€/ Betrieb	1.216.626	1.130.325	1.044.473	1.338.686	915.008
3600	dar. Geschäftsguth., gez. Kapital	€/ Betrieb	91.854	68.444	72.109	52.945	89.243
3140	Sonderposten gesamt	€/ Betrieb	258.733	156.739	207.824	103.528	160.474
3400	Rückstellungen	€/ Betrieb	72.143	56.741	73.474	43.759	50.149
3500	Verbindlichkeiten	€/ Betrieb	2.675.263	2.451.445	3.262.100	1.540.356	2.627.965
3510	dar. geg. Kreditinstituten	€/ Betrieb	1.548.672	1.523.677	2.193.755	961.221	1.334.523
3521	dar. aus Lieferungen u. Leistungen	€/ Betrieb	372.616	330.063	359.680	263.153	395.610
9280	Anlagenintensität	%	57	53	58	47	50
9281	Veralterungsgrad abnutzb. Anlagenverm.	%	53	51	55	47	46
9292	Fremdkapitaldeckung II	%	88	89	78	119	81
<b>Investitionen, Finanzierung</b>							
8300	Bruttoinvestitionen	€/ Betrieb	337.995	352.018	334.857	406.630	286.198
8231	Zugang Boden	€/ Betrieb	36.155	37.137	20.517	48.836	45.787
8232	Zugang Wirtschaftsgeb.u.baul. Anl.	€/ Betrieb	43.558	38.938	46.782	41.573	20.520
8251	Zugang Anlagen im Bau, Anzahlung	€/ Betrieb	94.803	120.069	169.355	85.084	94.933
8241	Zugang techn. Anlagen u. Masch.	€/ Betrieb	88.883	90.599	59.372	140.613	57.583
2800	Veränderung Tiervermögen	€/ Betrieb	14.097	-2.574	-5.805	10.183	-19.315
8400	Nettoinvestitionen	€/ Betrieb	70.197	135.211	76.079	220.052	90.028
8401	Nettoinvestitionen	€/ AK	5.138	12.853	5.730	28.979	8.324
8404	Veränderung Sachanlageverm. (o. Boden)	%	0	4	2	13	0
9314	Nettoverbindlichkeiten	€/ Betrieb	1.857.350	1.690.041	2.399.713	873.617	1.877.667
9315	Veränd. Nettoverbindlichkeiten	€/ Betrieb	-19.833	20.425	-37.134	107.888	-32.133
9317	Tilg.lang- u.mittelfr.Verbindlk.geg.Kreditinst.	€/ Betrieb	141.459	134.298	196.658	72.232	133.783
9318	Tilg.von Verbindlk.ges.(incl.Verm.auseinand.)	€/ Betrieb	172.878	166.797	234.836	103.102	159.162
9319	dar. Tilgung v.Altschuld.u.Verm.auseinand.	€/ Betrieb	49	75	192	0	0
2920	Veränd. Finanzumlaufvermögen	€/ Betrieb	51.246	22.287	26.240	54.253	-40.844
3822	Veränderung Sonder-AfA	€/ Betrieb	-4.212	-6.074	-4.693	-10.825	-151



**Veredlungsbetriebe in den ostdeutschen Bundesländern  
Vergleich der Betriebsformen / -typen von Schweinebetrieben**

BWA 511<sup>1</sup> Spezialisierte Schweineaufzuchtbetriebe

BWA 512<sup>2</sup> Spezialisierte Schweinemastbetriebe

BWA 513<sup>3</sup> Schweineaufzucht- und mastverbundbet.

Blatt 3 von 5

Kenn- zahl	Bezeichnung	Maß- einheit	Veredlungs- betriebe	Schweinebetriebe (BWA 511; 512; 513)			
				gesamt	BWA 511 <sup>1</sup>	BWA 512 <sup>2</sup>	BWA 513 <sup>3</sup>
0001	Betriebe	Anzahl	225	149	58	58	33
<b>Gewinn- und Verlustrechnung</b>							
<b>Ertrag</b>							
4010	<b>Umsatzerlöse</b>	€/ Betrieb	4.201.091	3.181.721	3.274.516	2.988.911	3.357.506
4100	dar. landwirtschaftl. Pflanzenprod.	€/ Betrieb	148.986	180.626	177.756	163.290	216.139
4112	dar. Getreide (ohne Körnermais)	€/ Betrieb	64.007	80.707	78.159	77.726	90.422
4120	dar. Ölfr., Hülsenfr., Faserpfl.	€/ Betrieb	36.642	44.985	34.434	51.028	52.908
4130	dar. Kartoffeln	€/ Betrieb	1.053	800	0	2.056	0
4140	dar. Zuckerrüben	€/ Betrieb	5.083	6.025	2.087	10.629	4.855
4173	dar. nachwachs. Rohstoffe / Energiepfl.	€/ Betrieb	4.904	7.406	12.226	0	11.951
4200	dar. Tierproduktion	€/ Betrieb	3.700.035	2.658.595	2.764.122	2.435.551	2.865.140
4220	dar. Rinder	€/ Betrieb	6.717	7.953	0	12.349	14.207
4230	dar. Milch	€/ Betrieb	7.133	10.210	0	26.229	0
4240	dar. Schweine	€/ Betrieb	1.745.705	2.635.398	2.757.389	2.392.744	2.847.471
4260	dar. Geflügel, Eier	€/ Betrieb	1.920.844	86	0	220	0
4300	dar. Obst, Weinbau	€/ Betrieb	0	0	0	0	0
4360	dar. Nebenbetr., Handel, Dienstleist.	€/ Betrieb	353.069	343.293	334.049	390.645	276.314
4368	dar. Lohnarbeit, Masch.miete	€/ Betrieb	15.082	18.261	20.438	20.481	10.533
4400	<b>Bestandsveränderungen</b>	€/ Betrieb	15.929	2.163	-8.347	23.154	-16.259
4500	<b>Sonst. betr. Erträge</b>	€/ Betrieb	283.419	243.229	209.229	287.082	225.910
4510	dar. Zulagen u. Zuschüsse	€/ Betrieb	90.003	105.236	83.617	118.376	120.141
4660	dar. betriebsbezogene Zahlungen	€/ Betrieb	67.519	82.592	63.281	91.621	100.664
4670	dar. entkoppelte Betriebsprämie	€/ Betrieb	58.216	71.819	53.687	78.642	91.694
4680	dar. Ausgleichszulage	€/ Betrieb	2.487	2.897	1.126	3.961	4.140
4690	dar. für umweltger. Agrarprod.	€/ Betrieb	4.789	5.295	2.533	8.521	4.477
4698	dar. sonstige Zuschüsse	€/ Betrieb	986	1.342	2.927	380	248
4600	dar. produktbezogene Zahlungen	€/ Betrieb	1.298	1.884	1.411	2.286	2.007
4610	dar. Beihilfen pflanzl. Prod.	€/ Betrieb	408	616	80	1.225	486
4640	dar. Prämien Tierprod.	€/ Betrieb	890	1.268	1.331	1.061	1.521
4520	dar. aufwandsbezogene Zahlungen	€/ Betrieb	21.186	20.761	18.925	24.469	17.470
4560	dar. Agrardieselerstattung	€/ Betrieb	4.522	5.971	5.465	5.909	6.971
4550	dar. Investitionszuschüsse	€/ Betrieb	11.962	8.692	7.403	10.936	7.014
4722	dar. Mieten u. Pachten	€/ Betrieb	21.748	17.873	15.948	19.204	18.918
4725	dar. zeitraumzugehörige Ust.	€/ Betrieb	8.197	10.125	11.005	6.001	15.827
4900	dar. zeitraumfremde Erträge	€/ Betrieb	39.323	29.429	13.792	52.313	16.692
<b>Aufwand</b>							
5100	<b>Materialaufwand</b>	€/ Betrieb	3.295.655	2.433.443	2.245.220	2.534.761	2.586.187
5110	dar. Pflanzenproduktion	€/ Betrieb	79.926	104.023	95.398	95.563	134.049
5111	dar. Saat- u. Pflanzgut	€/ Betrieb	14.464	18.173	14.685	18.219	24.225
5112	dar. Düngemittel	€/ Betrieb	23.172	29.972	28.411	28.052	36.089
5113	dar. Pflanzenschutz	€/ Betrieb	18.590	23.374	18.241	24.972	29.588
5210	dar. Tierproduktion	€/ Betrieb	2.573.937	1.941.383	1.701.326	2.093.643	2.095.696
5211	dar. Tierzukauf	€/ Betrieb	812.161	598.309	219.949	978.403	595.263
5280	dar. Futtermittelzukauf	€/ Betrieb	1.542.788	1.156.160	1.189.089	1.019.759	1.338.018
5292	dar. Tierarzt	€/ Betrieb	99.580	95.409	165.601	40.850	67.935
5293	dar. Besamung	€/ Betrieb	12.712	19.163	36.387	2.295	18.540
5294	dar. sonst. bezogene Leist. Tierprod.	€/ Betrieb	58.333	41.392	48.267	34.830	40.842
5330	dar. Nebenbetr., Handel, Dienstleist.	€/ Betrieb	283.869	171.027	193.596	160.065	150.627
5350	dar. sonst. Materialaufwand	€/ Betrieb	364.080	220.969	262.956	186.537	207.693
5352	dar. Heizmat., Strom	€/ Betrieb	148.257	117.367	151.541	83.304	117.172
5354	dar. Wasser, Abwasser	€/ Betrieb	8.952	6.688	6.969	6.559	6.423
5355	dar. Treib- u. Schmierstoffe	€/ Betrieb	40.400	34.506	29.684	36.212	39.980
5357	dar. Lohnarbeit, Masch.miete	€/ Betrieb	77.499	46.863	54.838	48.144	30.592

**Veredlungsbetriebe in den ostdeutschen Bundesländern  
Vergleich der Betriebsformen / -typen von Schweinebetrieben**

BWA 511<sup>1</sup> Spezialisierte Schweineaufzuchtbetriebe

BWA 512<sup>2</sup> Spezialisierte Schweinemastbetriebe

BWA 513<sup>3</sup> Schweineaufzucht- und mastverbundbetr.

Blatt 4 von 5

Kenn- zahl	Bezeichnung	Maß- einheit	Veredlungs- betriebe	Schweinebetriebe (BWA 511; 512; 513)			
				gesamt	BWA 511 <sup>1</sup>	BWA 512 <sup>2</sup>	BWA 513 <sup>3</sup>
0001	Betriebe	Anzahl	225	149	58	58	33
<b>Aufwand</b>							
5500	Personalaufwand (ohne BUV)	€/ Betrieb	336.541	248.934	319.005	185.480	237.304
5501	Personalaufwand (ohne BUV)	€/ AK	25.375	24.539	24.433	26.152	22.838
5600	<b>Betriebswirtschaftliche AfA</b>	€/ Betrieb	274.093	184.680	234.973	138.019	178.298
5636	dar. Wirtschaftsgeb. u. baul. Anl.	€/ Betrieb	66.199	57.487	76.233	36.677	61.113
5642	dar. Maschinen u. Geräte	€/ Betrieb	49.796	27.675	33.098	24.357	23.977
5641	dar. Betriebsvorrichtungen	€/ Betrieb	84.739	82.198	104.919	62.573	76.756
5700	<b>Sonst. betriebl. Aufwand</b>	€/ Betrieb	383.863	294.224	343.715	260.581	266.370
5710	dar. Unterhaltung	€/ Betrieb	101.462	92.411	106.592	83.182	83.709
5715	dar. Gebäude u. baul. Anlagen	€/ Betrieb	20.020	19.793	24.115	18.419	14.610
5720	dar. techn. Anl., Masch., Fuhrp.	€/ Betrieb	81.338	72.535	82.415	64.745	68.861
5730	dar. Betriebsversicherung	€/ Betrieb	41.635	38.444	49.302	27.619	38.385
5731	dar. betriebliche Unfallversicherung	€/ Betrieb	9.046	8.908	9.538	7.328	10.575
5742	dar. Pachten	€/ Betrieb	26.597	32.759	28.613	33.009	39.606
5765	Pachtpreis / ha Pachtfläche	€/ ha	165	165	183	158	155
5764	dar. zeitraumzugehörige Vorsteuer	€/ Betrieb	5.962	7.418	7.692	4.899	11.363
5770	dar. zeitraumfremder Aufwand	€/ Betrieb	12.365	13.818	16.213	16.640	4.647
<b>Unternehmensergebnis</b>							
6000	<b>Betriebsergebnis</b>	€/ Betrieb	243.692	267.932	334.460	180.338	304.959
4000	Betriebliche Erträge	€/ Betrieb	4.532.136	3.428.627	3.477.133	3.299.179	3.570.890
5000	Betriebliche Aufwendungen	€/ Betrieb	4.288.444	3.160.695	3.142.673	3.118.841	3.265.931
7000	<b>Finanzergebnis</b>	€/ Betrieb	-69.669	-79.489	-124.880	-38.563	-71.643
7230	dar. Zinsaufwand	€/ Betrieb	93.856	87.357	116.439	54.283	94.375
7600	<b>Außerordentliches Ergebnis</b>	€/ Betrieb	-1.224	-268	-433	-55	-351
7800	Steuern vom Einkommen u. Ertrag	€/ Betrieb	21.405	17.304	18.588	12.374	23.713
7900	Sonstige Steuern	€/ Betrieb	6.649	5.163	6.569	3.379	5.829
7910	Unternehmensertrag	€/ Betrieb	4.568.914	3.447.499	3.491.930	3.317.997	3.597.017
7920	Unternehmensaufwand vor Steuern	€/ Betrieb	4.402.765	3.264.487	3.289.352	3.179.656	3.369.880
<b>Rentabilität</b>							
9000	Gewinn/Jahresübersch. vor Steuern	€/ Betrieb	166.035	182.918	202.577	138.103	227.129
9000	Gewinn/Jahresübersch. vor Steuern	€/ ha LF	826	746	1.094	515	730
9004	Ordentliches Ergebnis	€/ Betrieb	133.543	168.465	215.624	92.185	219.646
9004	Ordentliches Ergebnis	€/ ha LF	664	687	1.164	344	706
9006	Gewinn + Personalaufwand (ohne BUV)	€/ AK	36.786	41.052	39.283	42.613	42.942
9007	Ordentliches Ergeb. + Personalaufw. (o. BUV)	€/ AK	34.407	39.678	40.266	36.566	42.250
9008	Ordentliches Ergeb. + Personalaufw. (o. BUV)	€/ Betrieb	470.084	417.398	534.629	277.665	456.950
9071	Betriebseinkommen	€/ Betrieb	642.235	551.750	698.825	374.268	605.193
9073	Relative Faktorentlohnung	%	114,6	127,1	132,7	108,9	140,8
9103	Ordentliche Rentabilitätsrate	%	2,7	4,6	6,0	2,4	5,7
9120	Gesamtkapitalrentabilität	%	5,2	6,5	7,2	4,4	8,0
9131	Eigenkapitalrent. (ohne Boden)	%	14,6	21,5	30,2	7,5	45,4
<b>Liquidität / Stabilität</b>							
9601	Liquidität 1. Grades	%	23	31	24	46	19
9221	Cash flow I	€/ Betrieb	387.657	351.320	460.732	246.687	342.920
9223	Cash flow III (zur Neufinanzierung verfügbar)	€/ Betrieb	199.400	175.287	222.463	139.815	154.719
9240	Kapitaldienst	€/ Betrieb	265.312	252.156	348.478	156.525	250.939
9231	Langfristige Kapitaldienstgrenze	€/ Betrieb	189.805	216.192	279.661	135.011	247.321
9232	Mittelfristige Kapitaldienstgrenze	€/ Betrieb	257.044	274.141	356.386	172.133	308.877
9233	Kurzfristige Kapitaldienstgrenze	€/ Betrieb	411.616	400.872	514.634	273.030	425.619
9241	Ausschöpf. d. langfr. Kapitaldienstgr.	%	140	117	125	116	101
9242	Ausschöpf. d. mittelfr. Kapitaldienstgr.	%	103	92	98	91	81
9243	Ausschöpf. d. kurzfr. Kapitaldienstgr.	%	64	63	68	57	59
9270	Eigenkapitalquote	%	29	30	23	44	24
9230	Eigenkapitalveränderung	€/ Betrieb	100.514	112.849	114.132	108.737	117.819
9239	Bereinigte Eigenkapitalveränderung	€/ Betrieb	97.372	130.833	166.019	81.588	155.544
9238	Bereinigte Eigenkapitalveränderung	€/ AK	7.127	12.437	12.504	10.745	14.382

**Veredlungsbetriebe in den ostdeutschen Bundesländern  
Vergleich der Betriebsformen / -typen von Schweinebetrieben**

BWA 511<sup>1</sup> Spezialisierte Schweineaufzuchtbetriebe

BWA 512<sup>2</sup> Spezialisierte Schweinemastbetriebe

BWA 513<sup>3</sup> Schweineaufzucht- und mastverbundbet.

Blatt 5 von 5

Kenn- zahl	Bezeichnung	Maß- einheit	Veredlungs- betriebe	Schweinebetriebe (BWA 511; 512; 513)			
				gesamt	BWA 511 <sup>1</sup>	BWA 512 <sup>2</sup>	BWA 513 <sup>3</sup>
0001	Betriebe	Anzahl	225	149	58	58	33
1	Umsatzerlöse Ferkel	€/ Betrieb	1.548.574,79	1.564.757,87	2.077.724,17	738.644,97	968.710,20
2	Umsatzerlöse Läufer	€/ Betrieb	792.064,91	814.015,73	1.025.243,85	638.006,83	835.122,85
3	Umsatzerlöse Mastschweine	€/ Betrieb	1.338.137,14	1.383.883,47	303.340,36	1.986.515,26	1.512.105,47
4	Umsatzerlöse Sauen	€/ Betrieb	266.882,13	269.661,61	284.039,19	181.161,92	279.661,10
5	Umsatzerlöse Legehennenhaltung	€/ Betrieb	5.224.502,99				
6	Umsatzerlöse Mastgeflügelhaltung	€/ Betrieb	3.735.529,53	12.776,30		12.776,30	
7	Verkaufte Ferkel bis 25 kg	Stück / Betrieb	30.976,02	31.300,01	41.862,20	14.152,11	19.151,90
8	Bestand Läufer	Stück / Betrieb	1.691,52	1.736,25	808,92	2.152,06	1.955,93
9	Bestand Läufer	VE / Betrieb	101,49	104,18	48,54	129,12	117,36
10	Verkaufte Läufer	Stück / Betrieb	12.409,58	12.578,75	14.830,41	9.876,59	13.554,67
11	Bestand Mastschweine	Stück / Betrieb	2.053,57	2.126,26	501,95	2.945,21	2.282,11
12	Bestand Mastschweine	VE / Betrieb	1.349,40	1.395,19	292,46	2.018,40	1.549,08
13	Verkaufte Mastschweine	Stück / Betrieb	8.433,78	8.719,92	1.827,85	12.614,98	9.681,72
14	Verkaufte Jungsauen	Stück / Betrieb	1.163,82	1.163,82	734,04	944,43	2.011,94
15	Bestand Zuchtsauen	Stück / Betrieb	1.262,17	1.287,74	1.667,00	341,49	873,87
16	Bestand Zuchtsauen	VE / Betrieb	416,52	424,96	550,11	112,69	288,38
17	Bestand Legehennen	Stück / Betrieb	116.242,24	94,50			94,50
18	Bestand Legehennen	VE / Betrieb	2.351,39	1,72			1,72
19	Bestand Mastgeflügel	Stück / Betrieb	36.613,96	154,00		154,00	
20	Bestand Mastgeflügel	VE / Betrieb	549,21	2,31		2,31	
21	Bestand Geflügel	VE / Betrieb	2.480,52	2,10		2,31	1,89
22	Bestand Geflügel (Stuttgarter Programm)	VE / Betrieb	3.121,15	1,88		2,03	1,72
23	Eier je Henne	Stück / Henne	309,40	0,00			0,00
24	Eierpreis	€/ 100 Eier	9,87				
25	Ferkelpreis 1	€/ Tier	37,55	37,55	40,48	1,51	37,23
26	Ferkelpreis 2	€/ Tier	55,66	55,66	54,65	68,65	52,44
27	Läuferpreis	€/ Tier	63,83	63,83	62,85	64,60	64,18
28	Mastschweinpreis	€/ Tier	157,34	157,34	161,07	157,47	156,18
29	Bestand Schweine je Betrieb	Stück / Betrieb	8.584,25	8.869,43	10.661,00	6.387,82	10.082,20

**Veredlungsbetriebe in den ostdeutschen Bundesländern  
Vergleich der Betriebsformen / -typen von Schweinebetrieben  
Oberstes Viertel nach "Ordentliches Ergebnis + Personalaufwand je AK"**

BWA 511<sup>1</sup> Spezialisierte Schweineaufzuchtbetriebe

BWA 512<sup>2</sup> Spezialisierte Schweinemastbetriebe

BWA 513<sup>3</sup> Schweineaufzucht- und mastverbundbetriebe

Blatt 1 von 5

Kennzahl	Bezeichnung	Maßeinheit	Veredlungsbetriebe	Schweinebetriebe (BWA 511; 512; 513)			
				gesamt	BWA 511 <sup>1</sup>	BWA 512 <sup>2</sup>	BWA 513 <sup>3</sup>
0001	Betriebe	Anzahl	56	37	15	15	8
<b>Faktorausstattung</b>							
1006	Wirtschaftliche Betriebsgröße	€/ ha LF	5.744	6.125	7.172	4.852	4.223
1030	Landw. genutzte Fläche (LF)	ha / Betrieb	301,8	305,2	275,5	335,4	335,9
1033	dar. zugepachtete LF (Netto)	ha / Betrieb	191,7	183,2	168,0	198,5	235,5
1150	Ackerfläche	% LF	90,2	92,5	96,2	88,6	95,7
1160	Dauergrünland	% LF	9,4	7,5	3,8	11,4	4,2
1056	Ertragsmesszahl	EMZ / a	33	36	37	35	33
1110	Arbeitskräfte insgesamt	AK / Betrieb	9,44	9,57	12,59	7,40	7,10
1114	AK-Besatz	AK / 100 ha LF	3,13	3,13	4,57	2,21	2,11
<b>Produktionsstruktur</b>							
1151	Ackerfläche (Anfang des Jahres)	ha AF / Betrieb	261,4	271,0	250,8	285,8	319,0
1210	dar. Getreide (ohne Körnermais)	ha / Betrieb	134,1	141,7	147,2	157,4	152,0
1230	dar. Ölfrüchte, Hülsenfr., Faserpflanzen	ha / Betrieb	40,2	39,5	37,5	52,9	33,2
1237	dar. Winterraps	ha / Betrieb	37,0	35,9	37,5	45,9	33,2
1240	dar. Kartoffeln	ha / Betrieb	0,0	0,0	0,0	0,0	0,0
1250	dar. Zuckerrüben	ha / Betrieb	3,6	2,7	0,0	3,3	2,2
1271	dar. Silomais	ha / Betrieb	23,6	26,6	25,6	5,5	69,9
1275	dar. sonst. Ackerfutter	ha / Betrieb	13,3	11,0	3,4	19,5	9,8
1284	dar. nachwachs. Rohstoffe / Energiepflanzen	ha / Betrieb	10,7	16,2	24,8	15,1	0,0
1300	Viehbesatz	VE / 100 ha LF	486,8	555,3	492,5	453,4	499,2
1330	dar. Rinder	Stück / Betrieb	17,8	9,9	0,0	20,1	4,4
1335	dar. Milchkühe	Stück / Betrieb	0,0	0,0	0,0	0,0	0,0
1336	dar. Mutter- und Ammenkühe	Stück / Betrieb	7,5	3,9	0,0	8,5	1,9
1339	dar. Jung- und Mastvieh	Stück / Betrieb	9,1	5,2	0,0	10,0	1,6
1350	dar. Schweine	Stück / Betrieb	5.769,7	8.244,3	7.801,5	5.738,3	9.533,3
1351	dar. Mastschweine und Läufer	Stück / Betrieb	2.118,2	2.893,7	283,1	4.512,2	2.217,9
1352	dar. Zuchtsauen	Stück / Betrieb	492,9	725,6	1.552,6	0,8	479,0
1340	dar. Schafe	Stück / Betrieb	2,0	3,0	0,0	5,3	3,5
1320	dar. Pferde	Stück / Betrieb	1,3	2,0	0,0	4,9	0,0
1391	Rauhfuttermittelverzehr	GV / Betrieb	14,3	9,3	0,0	19,7	3,7
<b>Erträge, Leistungen, Preise</b>							
1411	Getreide (ohne Körnermais)	dt / ha	57	60	71	56	60
1420	dar. Weizen	dt / ha	65	69	72	67	71
1426	dar. Wintergerste	dt / ha	61	64	64	74	66
1427	dar. Sommergerste	dt / ha	37	35	57	35	
1433	dar. Roggen	dt / ha	48	43	54	26	51
1434	dar. Triticale	dt / ha	61	67	86	32	45
1465	Raps	dt / ha	34	33	37	36	35
1472	Kartoffeln	dt / ha	114	114		114	
1473	Zuckerrüben	dt / ha	535	654		783	589
1631	Milchleistung (4 % Fett)	kg / Kuh					
1632	Milchleistung (nat. Fettgehalt)	kg / Kuh					
1612	Lebend geborene Ferkel	Ferkel / Sau	28	27	26	20	32
1511	Getreideerlös insges. (netto; o. Körnermais)	€/ dt	21,72	22,21	19,32	24,01	21,01
1520	Weizenerlös (netto)	€/ dt	23,36	23,46	20,82	24,90	22,49
1526	Wintergersteerlös (netto)	€/ dt	19,78	20,82	18,60	21,85	18,35
1527	Sommergersteerlös (netto)	€/ dt	21,78	19,00	12,20	19,00	
1533	Roggenerlös (netto)	€/ dt	19,83	20,32	20,48	23,02	18,67
1534	Triticaleerlös (netto)	€/ dt	19,90	20,85	19,13	17,48	26,77
1565	Rapselerlös (netto)	€/ dt	47,09	46,80	43,15	47,12	46,77
1572	Kartoffelerlös (netto)	€/ dt	28,04	28,04		28,04	
1573	Zuckerrübenelerlös (netto)	€/ dt	4,48	4,44		4,00	4,62
1731	Milcherlös (netto bei 4 % Fett)	€/ dt					
1732	Milcherlös (netto bei nat. Fettgehalt)	€/ dt					

**Veredlungsbetriebe in den ostdeutschen Bundesländern**  
**Vergleich der Betriebsformen / -typen von Schweinebetrieben**  
**Oberstes Viertel nach "Ordentliches Ergebnis + Personalaufwand je AK"**

BWA 511<sup>1</sup> Spezialisierte Schweineaufzuchtbetriebe

BWA 512<sup>2</sup> Spezialisierte Schweinemastbetriebe

BWA 513<sup>3</sup> Schweineaufzucht- und mastverbundbetr.

Blatt 2 von 5

Kenn- zahl	Bezeichnung	Maß- einheit	Veredlungs- betriebe	Schweinebetriebe (BWA 511; 512; 513)			
				gesamt	BWA 511 <sup>1</sup>	BWA 512 <sup>2</sup>	BWA 513 <sup>3</sup>
0001	Betriebe	Anzahl	56	37	15	15	8
<b>Bilanz</b>							
2000	Summe Aktiva (Bilanzvermögen)	€/ Betrieb	4.152.252	4.260.609	4.765.530	3.652.159	3.165.651
2000	Summe Aktiva (Bilanzvermögen)	€/ ha LF	13.757	13.960	17.297	10.889	9.425
2100	Sachanlagen gesamt	€/ Betrieb	2.484.984	2.540.220	2.809.656	1.921.103	1.999.968
2111	dar. Boden	€/ Betrieb	756.363	858.858	797.107	804.479	789.170
2115	dar. Gebäude, baul. Anlagen	€/ Betrieb	999.707	963.707	1.383.795	458.973	744.869
2120	dar. techn. Anlagen u. Maschinen	€/ Betrieb	624.916	600.327	522.975	519.191	420.145
2130	dar. andere Anlagen insges.	€/ Betrieb	68.299	79.105	66.296	92.326	26.095
2160	dar. Anlagen im Bau, Anzahlungen	€/ Betrieb	33.270	36.563	39.106	42.799	18.968
2200	Finanzanlagen	€/ Betrieb	95.204	121.734	107.547	148.428	85.731
2211	dar. Anteile an verbund. Untern.	€/ Betrieb	8.929	13.514	35.038	0	0
2213	dar. Beteiligungen	€/ Betrieb	19.694	12.218	31.086	5.879	40.429
2300	Tiervermögen	€/ Betrieb	367.141	448.719	461.990	387.173	354.986
2320	dar. Rinder	€/ Betrieb	9.199	5.087	0	11.175	2.575
2330	dar. Schweine	€/ Betrieb	317.962	440.767	461.990	369.023	352.253
2400	Umlaufvermögen (ohne Tiere)	€/ Betrieb	1.181.054	1.122.420	1.343.723	1.183.287	691.255
2410	dav. Vorräte	€/ Betrieb	243.313	210.841	155.426	264.336	187.670
2412	dar. Feldinventar	€/ Betrieb	99.229	102.400	78.498	113.104	140.922
2420	dav. Finanzumlaufvermögen	€/ Betrieb	937.741	911.580	1.188.297	918.951	503.585
2431	dar. Forderungen aus Lief. u. Leist.	€/ Betrieb	229.650	192.575	227.251	158.386	187.591
2450	dar. Bank, Kasse	€/ Betrieb	289.150	327.883	409.929	522.962	88.985
9041	Eigenkapital (+ 50% Sonderposten)	€/ Betrieb	1.756.223	1.755.358	1.858.252	1.968.185	1.199.345
3600	dar. Geschäftsguth., gez. Kapital	€/ Betrieb	55.761	58.250	116.422	35.691	6.063
3140	Sonderposten gesamt	€/ Betrieb	242.975	203.147	347.954	100.033	154.823
3400	Rückstellungen	€/ Betrieb	90.100	81.941	105.441	45.229	55.031
3500	Verbindlichkeiten	€/ Betrieb	2.144.223	2.282.978	2.627.621	1.534.590	1.806.884
3510	dar. geg. Kreditinstituten	€/ Betrieb	1.498.776	1.721.427	1.925.061	1.074.283	1.482.500
3521	dar. aus Lieferungen u. Leistungen	€/ Betrieb	252.607	251.504	238.006	282.843	174.211
9280	Anlagenintensität	%	54	53	54	44	55
9281	Veralterungsgrad abnutzb. Anlagenverm.	%	53	49	44	42	48
9292	Fremdkapitaldeckung II	%	99	96	88	139	82
<b>Investitionen, Finanzierung</b>							
8300	Bruttoinvestitionen	€/ Betrieb	368.704	350.934	230.510	382.203	189.815
8231	Zugang Boden	€/ Betrieb	74.508	59.689	21.738	9.870	36.921
8232	Zugang Wirtschaftsgeb. u. baul. Anl.	€/ Betrieb	74.248	64.625	61.479	99.204	0
8251	Zugang Anlagen im Bau, Anzahlung	€/ Betrieb	82.723	116.314	43.321	139.752	59.039
8241	Zugang techn. Anlagen u. Masch.	€/ Betrieb	74.555	62.626	28.097	83.422	81.359
2800	Veränderung Tiervermögen	€/ Betrieb	2.182	-5.398	9.185	-13.010	-478
8400	Nettoinvestitionen	€/ Betrieb	121.827	117.541	17.914	115.548	42.490
8401	Nettoinvestitionen	€/ AK	12.899	12.285	1.423	15.619	5.984
8404	Veränderung Sachanlageverm. (o. Boden)	%	1	3	-2	9	0
9314	Nettoverbindlichkeiten	€/ Betrieb	1.206.483	1.371.398	1.439.324	615.639	1.303.300
9315	Veränd. Nettoverbindlichkeiten	€/ Betrieb	-175.031	-138.818	-241.109	-71.541	-264.917
9317	Tilg. lang- u. mittelfr. Verbindl. geg. Kreditinst.	€/ Betrieb	137.386	165.524	234.388	61.387	125.192
9318	Tilg. von Verbindl. ges. (incl. Verm. auseinand.)	€/ Betrieb	173.240	201.759	266.366	88.896	154.854
9319	dar. Tilgung v. Altschuld. u. Verm. auseinand.	€/ Betrieb	0	0	0	0	0
2920	Veränd. Finanzumlaufvermögen	€/ Betrieb	129.084	103.619	57.891	258.218	81.761
3822	Veränderung Sonder-AfA	€/ Betrieb	-1.047	-1.519	-484	-3.443	-570

**Veredlungsbetriebe in den ostdeutschen Bundesländern**  
**Vergleich der Betriebsformen / -typen von Schweinebetrieben**  
**Oberstes Viertel nach "Ordentliches Ergebnis + Personalaufwand je AK"**

BWA 511<sup>1</sup> Spezialisierte Schweineaufzuchtbetriebe

BWA 512<sup>2</sup> Spezialisierte Schweinemastbetriebe

BWA 513<sup>3</sup> Schweineaufzucht- und mastverbundbet.

Blatt 3 von 5

Kenn- zahl	Bezeichnung	Maß- einheit	Veredlungs- betriebe	Schweinebetriebe (BWA 511; 512; 513)			
				gesamt	BWA 511 <sup>1</sup>	BWA 512 <sup>2</sup>	BWA 513 <sup>3</sup>
0001	Betriebe	Anzahl	56	37	15	15	8
<b>Gewinn- und Verlustrechnung</b>							
<b>Ertrag</b>							
4010	<b>Umsatzerlöse</b>	€/ Betrieb	3.713.053	3.262.190	3.013.388	3.494.370	2.404.876
4100	dar. landwirtschaftl. Pflanzenprod.	€/ Betrieb	232.935	226.556	271.479	260.102	187.437
4112	dar. Getreide (ohne Körnermais)	€/ Betrieb	109.094	118.159	135.002	148.718	71.827
4120	dar. Ölfr., Hülsenfr., Faserpfl.	€/ Betrieb	59.196	56.423	62.249	79.512	53.647
4130	dar. Kartoffeln	€/ Betrieb	11	17	0	43	0
4140	dar. Zuckerrüben	€/ Betrieb	8.595	7.770	0	10.450	6.043
4173	dar. nachwachs. Rohstoffe / Energiepfl.	€/ Betrieb	8.547	12.935	31.907	0	0
4200	dar. Tierproduktion	€/ Betrieb	3.220.893	2.693.534	2.363.517	2.861.655	1.930.743
4220	dar. Rinder	€/ Betrieb	6.372	5.971	0	6.630	0
4230	dar. Milch	€/ Betrieb	0	0	0	0	0
4240	dar. Schweine	€/ Betrieb	1.967.392	2.680.106	2.357.397	2.842.813	1.930.647
4260	dar. Geflügel, Eier	€/ Betrieb	1.180.634	0	0	0	0
4300	dar. Obst, Weinbau	€/ Betrieb	0	0	0	0	0
4360	dar. Nebenbetr., Handel, Dienstleist.	€/ Betrieb	260.141	342.064	378.585	372.406	286.974
4368	dar. Lohnarbeit, Masch.miete	€/ Betrieb	6.667	6.354	7.052	4.380	16.200
4400	<b>Bestandsveränderungen</b>	€/ Betrieb	25.298	996	17.018	602	-2.183
4500	<b>Sonst. betr. Erträge</b>	€/ Betrieb	334.046	268.644	200.317	312.785	263.481
4510	dar. Zulagen u. Zuschüsse	€/ Betrieb	117.001	120.116	102.596	134.752	136.749
4660	dar. betriebsbezogene Zahlungen	€/ Betrieb	101.482	101.503	85.695	116.811	109.336
4670	dar. entkoppelte Betriebsprämie	€/ Betrieb	87.894	89.633	78.795	99.536	97.939
4680	dar. Ausgleichszulage	€/ Betrieb	4.001	3.024	1.913	4.051	4.317
4690	dar. für umweltger. Agrarprod.	€/ Betrieb	8.682	8.028	3.625	12.181	6.851
4698	dar. sonstige Zuschüsse	€/ Betrieb	619	516	1.065	592	229
4600	dar. produktbezogene Zahlungen	€/ Betrieb	2.491	3.616	2.348	7.808	940
4610	dar. Beihilfen pflanzl. Prod.	€/ Betrieb	1.194	1.745	0	4.304	0
4640	dar. Prämien Tierprod.	€/ Betrieb	1.297	1.872	2.348	3.504	940
4520	dar. aufwandsbezogene Zahlungen	€/ Betrieb	13.027	14.997	14.553	10.133	26.474
4560	dar. Agrardieselerstattung	€/ Betrieb	6.639	7.520	7.097	7.155	9.794
4550	dar. Investitionszuschüsse	€/ Betrieb	2.887	2.528	0	0	11.693
4722	dar. Mieten u. Pachten	€/ Betrieb	35.237	26.560	28.066	30.073	15.162
4725	dar. zeitraumzugehörige Ust.	€/ Betrieb	14.326	19.858	14.165	0	65.284
4900	dar. zeitraumfremde Erträge	€/ Betrieb	81.049	12.347	7.551	13.222	16.514
<b>Aufwand</b>							
5100	<b>Materialaufwand</b>	€/ Betrieb	2.734.856	2.254.925	1.785.290	2.717.262	1.618.140
5110	dar. Pflanzenproduktion	€/ Betrieb	112.383	122.320	130.915	96.494	143.403
5111	dar. Saat- u. Pflanzgut	€/ Betrieb	21.652	23.342	22.447	23.369	27.911
5112	dar. Düngemittel	€/ Betrieb	35.942	36.427	49.098	31.118	27.218
5113	dar. Pflanzenschutz	€/ Betrieb	26.661	29.272	33.837	28.921	28.417
5210	dar. Tierproduktion	€/ Betrieb	2.272.872	1.794.801	1.186.957	2.378.395	1.238.829
5211	dar. Tierzukauf	€/ Betrieb	1.104.842	594.359	120.515	1.155.125	326.247
5280	dar. Futtermittelzukauf	€/ Betrieb	1.029.907	1.067.307	826.870	1.159.860	816.298
5292	dar. Tierarzt	€/ Betrieb	56.630	61.803	113.711	34.898	50.609
5293	dar. Besamung	€/ Betrieb	12.192	17.933	33.392	825	15.088
5294	dar. sonst. bezogene Leist. Tierprod.	€/ Betrieb	43.270	34.772	61.396	22.514	19.428
5330	dar. Nebenbetr., Handel, Dienstleist.	€/ Betrieb	81.323	113.004	233.159	18.710	66.801
5350	dar. sonst. Materialaufwand	€/ Betrieb	272.150	230.305	248.503	223.542	172.744
5352	dar. Heizmat., Strom	€/ Betrieb	106.737	105.521	123.072	85.010	75.983
5354	dar. Wasser, Abwasser	€/ Betrieb	4.171	4.887	9.025	3.029	2.011
5355	dar. Treib- u. Schmierstoffe	€/ Betrieb	42.132	45.626	45.312	49.811	39.014
5357	dar. Lohnarbeit, Masch.miete	€/ Betrieb	74.880	55.812	47.470	71.112	49.324

**Veredlungsbetriebe in den ostdeutschen Bundesländern**  
**Vergleich der Betriebsformen / -typen von Schweinebetrieben**  
**Oberstes Viertel nach "Ordentliches Ergebnis + Personalaufwand je AK"**

BWA 511<sup>1</sup> Spezialisierte Schweineaufzuchtbetriebe

BWA 512<sup>2</sup> Spezialisierte Schweinemastbetriebe

BWA 513<sup>3</sup> Schweineaufzucht- und mastverbundbetr.

Blatt 4 von 5

Kenn- zahl	Bezeichnung	Maß- einheit	Veredlungs- betriebe	Schweinebetriebe (BWA 511; 512; 513)			
				gesamt	BWA 511 <sup>1</sup>	BWA 512 <sup>2</sup>	BWA 513 <sup>3</sup>
0001	Betriebe	Anzahl	56	37	15	15	8
<b>Aufwand</b>							
5500	Personalaufwand (ohne BUV)	€/ Betrieb	252.684	251.130	322.377	230.008	160.624
5501	Personalaufwand (ohne BUV)	€/ AK	28.068	27.365	25.925	33.612	25.039
5600	Betriebswirtschaftliche AfA	€/ Betrieb	177.942	174.891	193.599	146.988	125.705
5636	dar. Wirtschaftsgeb. u. baul. Anl.	€/ Betrieb	55.878	57.106	78.191	40.164	39.792
5642	dar. Maschinen u. Geräte	€/ Betrieb	43.406	26.336	29.972	28.132	33.793
5641	dar. Betriebsvorrichtungen	€/ Betrieb	60.781	73.220	69.015	58.446	42.974
5700	Sonst. betriebl. Aufwand	€/ Betrieb	299.442	313.240	307.675	352.887	224.899
5710	dar. Unterhaltung	€/ Betrieb	91.107	95.160	99.482	116.256	57.285
5715	dar. Gebäude u. baul. Anlagen	€/ Betrieb	24.996	18.817	23.595	32.946	7.876
5720	dar. techn. Anl., Masch., Fuhrp.	€/ Betrieb	65.949	76.097	75.869	83.243	48.429
5730	dar. Betriebsversicherung	€/ Betrieb	37.517	41.388	50.205	31.084	32.191
5731	dar. betriebliche Unfallversicherung	€/ Betrieb	9.387	10.451	10.702	10.237	7.627
5742	dar. Pachten	€/ Betrieb	33.661	36.671	36.814	39.659	32.048
5765	Pachtpreis / ha Pachtfläche	€/ ha	157	174	179	182	124
5764	dar. zeitraumzugehörige Vorsteuer	€/ Betrieb	10.333	14.412	10.554	0	46.865
5770	dar. zeitraumfremder Aufwand	€/ Betrieb	13.447	10.828	19.389	5.397	3.605
<b>Unternehmensergebnis</b>							
6000	Betriebsergebnis	€/ Betrieb	613.722	538.820	624.629	360.665	536.805
4000	Betriebliche Erträge	€/ Betrieb	4.073.173	3.533.006	3.233.570	3.807.810	2.666.174
5000	Betriebliche Aufwendungen	€/ Betrieb	3.459.452	2.994.186	2.608.941	3.447.145	2.129.368
7000	Finanzergebnis	€/ Betrieb	-76.262	-70.830	-67.120	-44.930	-69.635
7230	dar. Zinsaufwand	€/ Betrieb	74.404	80.375	84.593	47.416	79.022
7600	Außerordentliches Ergebnis	€/ Betrieb	-735	-1.113	-2.626	0	-222
7800	Steuern vom Einkommen u. Ertrag	€/ Betrieb	57.419	35.116	34.218	24.570	50.349
7900	Sonstige Steuern	€/ Betrieb	4.966	6.467	6.563	6.178	3.656
7910	Unternehmensertrag	€/ Betrieb	4.084.903	3.547.121	3.251.111	3.821.417	2.675.570
7920	Unternehmensaufwand vor Steuern	€/ Betrieb	3.553.144	3.086.711	2.702.792	3.511.861	2.212.278
<b>Rentabilität</b>							
9000	Gewinn/Jahresübersch. vor Steuern	€/ Betrieb	531.306	460.038	548.320	308.638	463.292
9000	Gewinn/Jahresübersch. vor Steuern	€/ ha LF	1.760	1.507	1.990	920	1.379
9004	Ordentliches Ergebnis	€/ Betrieb	478.300	464.887	562.852	309.437	458.612
9004	Ordentliches Ergebnis	€/ ha LF	1.585	1.523	2.043	923	1.365
9006	Gewinn + Personalaufwand (ohne BUV)	€/ AK	83.009	74.329	69.161	72.810	87.875
9007	Ordentliches Ergeb. + Personalaufw. (o. BUV)	€/ AK	77.397	74.836	70.316	72.918	87.216
9008	Ordentliches Ergeb. + Personalaufw. (o. BUV)	€/ Betrieb	730.984	716.017	885.229	539.445	619.236
9071	Betriebseinkommen	€/ Betrieb	843.864	838.224	1.014.119	630.165	734.058
9073	Relative Faktorentlohnung	%	190,3	185,0	191,8	151,9	214,9
9103	Ordentliche Rentabilitätsrate	%	11,4	12,7	17,2	7,7	16,1
9120	Gesamtkapitalrentabilität	%	13,0	12,5	13,5	9,3	16,1
9131	Eigenkapitalrent. (ohne Boden)	%	44,1	47,3	50,6	22,1	100,8
<b>Liquidität / Stabilität</b>							
9601	Liquidität 1. Grades	%	51	61	83	83	31
9221	Cash flow I	€/ Betrieb	627.018	593.350	640.511	461.349	547.943
9223	Cash flow III (zur Neufinanzierung verfügbar)	€/ Betrieb	394.243	341.298	369.453	302.698	286.106
9240	Kapitaldienst	€/ Betrieb	246.731	280.826	350.796	136.313	230.155
9231	Langfristige Kapitaldienstgrenze	€/ Betrieb	420.939	448.542	606.425	255.710	348.396
9232	Mittelfristige Kapitaldienstgrenze	€/ Betrieb	477.365	505.893	684.984	296.023	388.261
9233	Kurzfristige Kapitaldienstgrenze	€/ Betrieb	598.863	623.433	800.023	402.698	474.102
9241	Ausschöpf. d. langfr. Kapitaldienstgr.	%	59	63	58	53	66
9242	Ausschöpf. d. mittelfr. Kapitaldienstgr.	%	52	56	51	46	59
9243	Ausschöpf. d. kurzfr. Kapitaldienstgr.	%	41	45	44	34	49
9270	Eigenkapitalquote	%	42	41	39	54	38
9230	Eigenkapitalveränderung	€/ Betrieb	309.667	261.958	266.412	198.291	296.484
9239	Bereinigte Eigenkapitalveränderung	€/ Betrieb	347.448	369.474	521.994	208.293	273.095
9238	Bereinigte Eigenkapitalveränderung	€/ AK	36.788	38.616	41.463	28.155	38.464

**Veredlungsbetriebe in den ostdeutschen Bundesländern**  
**Vergleich der Betriebsformen / -typen von Schweinebetrieben**  
**Oberstes Viertel nach "Ordentliches Ergebnis + Personalaufwand je AK"**

BWA 511<sup>1</sup> Spezialisierte Schweineaufzuchtbetriebe

BWA 512<sup>2</sup> Spezialisierte Schweinemastbetriebe

BWA 513<sup>3</sup> Schweineaufzucht- und mastverbundbetriebe.

Blatt 5 von 5

Kenn- zahl	Bezeichnung	Maß- einheit	Veredlungs- betriebe	Schweinebetriebe (BWA 511; 512; 513)			
				gesamt	BWA 511 <sup>1</sup>	BWA 512 <sup>2</sup>	BWA 513 <sup>3</sup>
0001	Betriebe	Anzahl	56	37	15	15	8
1	Umsatzerlöse Ferkel	€/ Betrieb	1.498.778,73	1.424.416,37	1.988.627,53	1.357.133,45	431.949,48
2	Umsatzerlöse Läufer	€/ Betrieb	926.430,83	923.881,70	842.272,41	1.199.840,45	558.486,42
3	Umsatzerlöse Mastschweine	€/ Betrieb	1.515.033,12	1.519.877,34	70.600,89	2.583.111,38	876.121,72
4	Umsatzerlöse Sauen	€/ Betrieb	297.680,54	318.087,57	249.668,80	7.336,92	455.223,66
5	Umsatzerlöse Legehennenhaltung	€/ Betrieb	5.933.545,05				
6	Umsatzerlöse Mastgeflügelhaltung	€/ Betrieb	2.068.629,47				
7	Verkaufte Ferkel bis 25 kg	Stück / Betrieb	30.978,52	29.854,52	41.856,36	29.551,67	7.465,00
8	Bestand Läufer	Stück / Betrieb	1.374,03	1.329,07	353,86	1.666,50	1.082,52
9	Bestand Läufer	VE / Betrieb	82,44	79,74	21,23	99,99	64,95
10	Verkaufte Läufer	Stück / Betrieb	15.272,06	15.334,53	11.953,60	18.498,50	11.084,33
11	Bestand Mastschweine	Stück / Betrieb	2.093,68	2.099,86	157,22	3.406,06	1.297,54
12	Bestand Mastschweine	VE / Betrieb	1.485,19	1.483,05	70,81	2.518,56	841,37
13	Verkaufte Mastschweine	Stück / Betrieb	9.282,43	9.269,06	442,56	15.741,00	5.258,57
14	Verkaufte Jungsauen	Stück / Betrieb	1.694,36	1.813,30	571,25	1,00	4.782,00
15	Bestand Zuchtsauen	Stück / Betrieb	1.314,45	1.342,37	1.552,55	12,46	638,63
16	Bestand Zuchtsauen	VE / Betrieb	433,77	442,98	512,34	4,11	210,75
17	Bestand Legehennen	Stück / Betrieb	49.731,03	94,50			94,50
18	Bestand Legehennen	VE / Betrieb	985,38	1,72			1,72
19	Bestand Mastgeflügel	Stück / Betrieb	37.921,80				
20	Bestand Mastgeflügel	VE / Betrieb	568,83				
21	Bestand Geflügel	VE / Betrieb	973,90	1,89			1,89
22	Bestand Geflügel (Stuttgarter Programm)	VE / Betrieb	1.281,07	1,72			1,72
23	Eier je Henne	Stück / Henne	157,33	0,00			0,00
24	Eierpreis	€/ 100 Eier	11,92				
25	Ferkelpreis 1	€/ Tier	36,14	36,05	42,20	0,00	
26	Ferkelpreis 2	€/ Tier	63,03	64,08	55,66	142,74	57,86
27	Läuferpreis	€/ Tier	60,66	60,25	56,37	64,86	58,78
28	Mastschweinpreis	€/ Tier	163,22	163,97	159,53	164,10	166,61
29	Bestand Schweine je Betrieb	Stück / Betrieb	7.880,53	8.244,29	7.801,48	5.738,33	9.533,32



**Veredlungsbetriebe in den ostdeutschen Bundesländern**  
**Vergleich der Betriebsformen / -typen von Schweinebetrieben**  
**Unterstes Viertel nach "Ordentliches Ergebnis + Personalaufwand je AK"**

BWA 511<sup>1</sup> Spezialisierte Schweineaufzuchtbetriebe

BWA 512<sup>2</sup> Spezialisierte Schweinemastbetriebe

BWA 513<sup>3</sup> Schweineaufzucht- und mastverbundbetriebe.

Blatt 1 von 5

Kennzahl	Bezeichnung	Maßeinheit	Veredlungsbetriebe	Schweinebetriebe (BWA 511; 512; 513)			
				gesamt	BWA 511 <sup>1</sup>	BWA 512 <sup>2</sup>	BWA 513 <sup>3</sup>
0001	Betriebe	Anzahl	56	37	15	15	8
<b>Faktorausstattung</b>							
1006	Wirtschaftliche Betriebsgröße	€/ ha LF	20.093	12.154	9.158	13.106	9.011
1030	Landw. genutzte Fläche (LF)	ha / Betrieb	86,8	126,3	182,1	76,2	175,6
1033	dar. zugepachtete LF (Netto)	ha / Betrieb	72,4	108,6	156,2	62,5	160,6
1150	Ackerfläche	% LF	87,9	89,6	98,1	88,9	86,3
1160	Dauergrünland	% LF	10,7	10,4	1,0	11,1	13,5
1056	Ertragsmesszahl	EMZ / a	39	38	33	40	40
1110	Arbeitskräfte insgesamt	AK / Betrieb	10,53	6,32	9,60	3,48	8,13
1114	AK-Besatz	AK / 100 ha LF	12,13	5,00	5,27	4,57	4,63
<b>Produktionsstruktur</b>							
1151	Ackerfläche (Anfang des Jahres)	ha AF / Betrieb	76,8	115,0	179,5	65,8	155,5
1210	dar. Getreide (ohne Körnermais)	ha / Betrieb	41,5	62,4	86,5	40,8	82,2
1230	dar. Ölfrüchte, Hülsenfr., Faserpflanzen	ha / Betrieb	16,6	23,6	24,2	13,1	30,0
1237	dar. Winterraps	ha / Betrieb	14,8	18,8	17,9	13,0	27,1
1240	dar. Kartoffeln	ha / Betrieb	0,3	0,0	0,0	0,0	0,0
1250	dar. Zuckerrüben	ha / Betrieb	0,7	1,1	1,7	1,0	0,0
1271	dar. Silomais	ha / Betrieb	8,4	11,5	32,9	5,3	27,2
1275	dar. sonst. Ackerfutter	ha / Betrieb	1,4	2,8	0,3	2,1	3,0
1284	dar. nachwachs. Rohstoffe / Energiepflanzen	ha / Betrieb	0,0	0,0	0,0	0,0	0,0
1300	Viehbesatz	VE / 100 ha LF	1.691,4	1.284,9	742,5	1.298,7	804,1
1330	dar. Rinder	Stück / Betrieb	7,7	9,8	0,0	14,9	1,8
1335	dar. Milchkühe	Stück / Betrieb	0,0	0,0	0,0	0,0	0,0
1336	dar. Mutter- und Ammenkühe	Stück / Betrieb	3,0	3,6	0,0	5,4	0,9
1339	dar. Jung- und Mastvieh	Stück / Betrieb	4,4	5,7	0,0	9,0	0,9
1350	dar. Schweine	Stück / Betrieb	2.903,5	7.465,3	8.203,6	4.059,0	5.765,1
1351	dar. Mastschweine und Läufer	Stück / Betrieb	1.383,6	3.399,1	294,2	2.722,6	3.146,2
1352	dar. Zuchtsauen	Stück / Betrieb	160,8	378,7	1.270,9	8,2	408,0
1340	dar. Schafe	Stück / Betrieb	8,5	12,5	1,6	0,0	4,8
1320	dar. Pferde	Stück / Betrieb	0,5	0,5	0,0	0,3	1,8
1391	Rauhfutterverzehr	GV / Betrieb	6,1	7,7	0,1	9,4	3,4
<b>Erträge, Leistungen, Preise</b>							
1411	Getreide (ohne Körnermais)	dt / ha	48	48	56	51	39
1420	dar. Weizen	dt / ha	49	59	60	65	56
1426	dar. Wintergerste	dt / ha	37	35	46	37	33
1427	dar. Sommergerste	dt / ha	38	37		37	52
1433	dar. Roggen	dt / ha	79	69	71	40	54
1434	dar. Triticale	dt / ha	35	35	33	42	38
1465	Raps	dt / ha	28	29	23	31	34
1472	Kartoffeln	dt / ha	236	165		165	
1473	Zuckerrüben	dt / ha	747	747	582	1.032	
1631	Milchleistung (4 % Fett)	kg / Kuh					
1632	Milchleistung (nat. Fettgehalt)	kg / Kuh					
1612	Lebend geborene Ferkel	Ferkel / Sau	26	27	26	23	25
1511	Getreideerlös insges.(netto; o. Körnermais)	€/ dt	16,86	16,22	13,77	22,45	20,16
1520	Weizenerlös (netto)	€/ dt	21,97	22,09	19,83	24,52	22,70
1526	Wintergersteerlös (netto)	€/ dt	19,93	19,37	19,90	19,05	
1527	Sommergersteerlös (netto)	€/ dt	22,01	21,82		21,82	
1533	Roggenerlös (netto)	€/ dt	7,38	9,26	7,61	18,38	20,87
1534	Triticaleerlös (netto)	€/ dt	21,61	19,83		22,58	19,34
1565	Rapselerlös (netto)	€/ dt	45,44	45,89	46,74	46,37	45,41
1572	Kartoffelerlös (netto)	€/ dt	54,96				
1573	Zuckerrübenelerlös (netto)	€/ dt	5,37	5,37	5,41	5,32	
1731	Milcherlös (netto bei 4 % Fett)	€/ dt					
1732	Milcherlös (netto bei nat. Fettgehalt)	€/ dt					

**Veredlungsbetriebe in den ostdeutschen Bundesländern**  
**Vergleich der Betriebsformen / -typen von Schweinebetrieben**  
**Unterstes Viertel nach "Ordentliches Ergebnis + Personalaufwand je AK"**

BWA 511<sup>1</sup> Spezialisierte Schweineaufzuchtbetriebe

BWA 512<sup>2</sup> Spezialisierte Schweinemastbetriebe

BWA 513<sup>3</sup> Schweineaufzucht- und mastverbundbetr.

Blatt 2 von 5

Kennzahl	Bezeichnung	Maßeinheit	Veredlungsbetriebe	Schweinebetriebe (BWA 511; 512; 513)			
				gesamt	BWA 511 <sup>1</sup>	BWA 512 <sup>2</sup>	BWA 513 <sup>3</sup>
0001	Betriebe	Anzahl	56	37	15	15	8
<b>Bilanz</b>							
2000	Summe Aktiva (Bilanzvermögen)	€/ Betrieb	2.967.325	2.190.731	3.312.545	1.810.644	1.951.218
2000	Summe Aktiva (Bilanzvermögen)	€/ ha LF	34.177	17.342	18.189	23.778	11.111
2100	Sachanlagen gesamt	€/ Betrieb	2.002.552	1.247.681	1.966.834	1.107.202	912.097
2111	dar. Boden	€/ Betrieb	253.463	156.716	157.422	181.427	117.226
2115	dar. Gebäude, baul. Anlagen	€/ Betrieb	818.923	508.666	889.122	393.470	561.222
2120	dar. techn. Anlagen u. Maschinen	€/ Betrieb	779.802	467.076	765.888	507.497	207.053
2130	dar. andere Anlagen insges.	€/ Betrieb	109.628	64.262	123.174	14.796	6.073
2160	dar. Anlagen im Bau, Anzahlungen	€/ Betrieb	40.679	50.905	30.036	10.012	20.262
2200	Finanzanlagen	€/ Betrieb	64.787	14.535	10.660	23.696	6.847
2211	dar. Anteile an verbund. Untern.	€/ Betrieb	27	27	1.667	67	0
2213	dar. Beteiligungen	€/ Betrieb	63.732	13.445	8.841	21.809	3.095
2300	Tiervermögen	€/ Betrieb	351.965	399.111	574.963	286.470	399.384
2320	dar. Rinder	€/ Betrieb	3.571	4.807	0	5.534	926
2330	dar. Schweine	€/ Betrieb	182.838	393.184	574.897	280.470	395.799
2400	Umlaufvermögen (ohne Tiere)	€/ Betrieb	541.673	518.987	748.045	386.493	566.570
2410	dav. Vorräte	€/ Betrieb	151.703	136.947	111.364	157.426	178.710
2412	dar. Feldinventar	€/ Betrieb	29.160	36.433	40.994	33.023	51.118
2420	dav. Finanzumlaufvermögen	€/ Betrieb	389.970	382.040	636.681	229.067	387.860
2431	dar. Forderungen aus Lief. u. Leist.	€/ Betrieb	119.190	138.409	259.057	82.548	126.683
2450	dar. Bank, Kasse	€/ Betrieb	32.911	48.694	48.085	55.298	27.215
9041	Eigenkapital (+ 50% Sonderposten)	€/ Betrieb	402.536	318.829	212.819	212.799	546.970
3600	dar. Geschäftsguth., gez. Kapital	€/ Betrieb	32.946	41.229	28.841	19.371	145.706
3140	Sonderposten gesamt	€/ Betrieb	235.861	154.713	255.312	105.980	110.651
3400	Rückstellungen	€/ Betrieb	21.961	17.826	39.029	10.590	9.224
3500	Verbindlichkeiten	€/ Betrieb	2.411.074	1.738.339	2.847.714	1.534.265	1.305.453
3510	dar. geg. Kreditinstituten	€/ Betrieb	975.733	1.035.101	1.842.924	905.245	588.083
3521	dar. aus Lieferungen u. Leistungen	€/ Betrieb	321.395	243.734	238.346	261.188	491.475
9280	Anlagenintensität	%	65	52	55	56	47
9281	Veralterungsgrad abnutzb. Anlagenverm.	%	54	60	79	75	33
9292	Fremdkapitaldeckung II	%	72	79	72	77	89
<b>Investitionen, Finanzierung</b>							
8300	Bruttoinvestitionen	€/ Betrieb	296.439	359.164	540.674	573.230	47.282
8231	Zugang Boden	€/ Betrieb	7.400	10.419	78	25.622	0
8232	Zugang Wirtschaftsgeb.u.baul. Anl.	€/ Betrieb	16.684	18.121	63.604	32.730	8.020
8251	Zugang Anlagen im Bau, Anzahlung	€/ Betrieb	82.094	121.200	332.196	11.921	23.366
8241	Zugang techn. Anlagen u. Masch.	€/ Betrieb	106.580	152.359	106.645	349.546	20.128
2800	Veränderung Tiervermögen	€/ Betrieb	37.054	7.012	31.455	53.941	-21.253
8400	Nettoinvestitionen	€/ Betrieb	73.110	219.552	315.766	454.342	-80.149
8401	Nettoinvestitionen	€/ AK	6.943	34.763	32.888	130.508	-9.854
8404	Veränderung Sachanlageverm. (o. Boden)	%	2	18	18	48	-8
9314	Nettoverbindlichkeiten	€/ Betrieb	2.021.104	1.356.299	2.211.033	1.305.198	917.593
9315	Veränd. Nettoverbindlichkeiten	€/ Betrieb	199.374	233.887	332.504	442.918	-56.024
9317	Tilg.lang- u.mittelfr.Verbindlk.geg.Kreditinst.	€/ Betrieb	91.846	80.708	111.933	63.296	70.841
9318	Tilg.von Verbindlk.ges.(incl.Verm.auseinand.)	€/ Betrieb	117.455	117.301	119.648	118.769	106.765
9319	dar. Tilgung v.Altschuld.u.Verm.auseinand.	€/ Betrieb	0	300	741	0	0
2920	Veränd. Finanzumlaufvermögen	€/ Betrieb	52.625	47.035	163.677	-21.358	48.637
3822	Veränderung Sonder-AfA	€/ Betrieb	-3.217	-3.650	-9.364	-223	-53

**Veredlungsbetriebe in den ostdeutschen Bundesländern**  
**Vergleich der Betriebsformen / -typen von Schweinebetrieben**  
**Unterstes Viertel nach "Ordentliches Ergebnis + Personalaufwand je AK"**

BWA 511<sup>1</sup> Spezialisierte Schweineaufzuchtbetriebe

BWA 512<sup>2</sup> Spezialisierte Schweinemastbetriebe

BWA 513<sup>3</sup> Schweineaufzucht- und mastverbundbetr.

Blatt 3 von 5

Kennzahl	Bezeichnung	Maßeinheit	Veredlungsbetriebe	Schweinebetriebe (BWA 511; 512; 513)			
				gesamt	BWA 511 <sup>1</sup>	BWA 512 <sup>2</sup>	BWA 513 <sup>3</sup>
0001	Betriebe	Anzahl	56	37	15	15	8
<b>Gewinn- und Verlustrechnung</b>							
<b>Ertrag</b>							
4010	<b>Umsatzerlöse</b>	€/ Betrieb	3.131.586	2.059.661	1.827.044	1.657.275	2.056.198
4100	dar. landwirtschaftl. Pflanzenprod.	€/ Betrieb	67.099	97.496	172.761	59.339	112.951
4112	dar. Getreide (ohne Körnermais)	€/ Betrieb	25.724	34.088	54.281	34.113	27.558
4120	dar. Ölfr., Hülsenfr., Faserpfl.	€/ Betrieb	19.320	27.670	23.896	18.357	45.483
4130	dar. Kartoffeln	€/ Betrieb	1.822	0	0	0	0
4140	dar. Zuckerrüben	€/ Betrieb	2.933	4.440	5.456	5.495	0
4173	dar. nachwachs. Rohstoffe / Energiepfl.	€/ Betrieb	0	6.230	15.367	0	0
4200	dar. Tierproduktion	€/ Betrieb	2.667.861	1.846.910	1.639.141	1.413.446	1.937.697
4220	dar. Rinder	€/ Betrieb	1.467	1.693	0	3.434	584
4230	dar. Milch	€/ Betrieb	0	0	0	0	0
4240	dar. Schweine	€/ Betrieb	854.964	1.841.507	1.634.670	1.408.728	1.931.178
4260	dar. Geflügel, Eier	€/ Betrieb	1.809.096	0	0	0	0
4300	dar. Obst, Weinbau	€/ Betrieb	0	0	0	0	0
4360	dar. Nebenbetr., Handel, Dienstleist.	€/ Betrieb	396.709	115.449	17.042	184.798	7.162
4368	dar. Lohnarbeit, Masch.miete	€/ Betrieb	6.758	8.026	12.268	0	2.140
4400	<b>Bestandsveränderungen</b>	€/ Betrieb	27.935	1.099	18.937	61.544	-33.648
4500	<b>Sonst. betr. Erträge</b>	€/ Betrieb	176.648	153.895	262.889	110.750	120.979
4510	dar. Zulagen u. Zuschüsse	€/ Betrieb	63.715	71.517	77.485	52.782	66.477
4660	dar. betriebsbezogene Zahlungen	€/ Betrieb	29.728	45.192	66.598	23.108	59.080
4670	dar. entkoppelte Betriebsprämie	€/ Betrieb	24.620	36.886	53.139	20.642	53.632
4680	dar. Ausgleichszulage	€/ Betrieb	808	1.828	1.454	1.422	1.764
4690	dar. für umweltger. Agrarprod.	€/ Betrieb	1.708	2.492	889	730	3.677
4698	dar. sonstige Zuschüsse	€/ Betrieb	2.592	3.986	9.389	314	7
4600	dar. produktbezogene Zahlungen	€/ Betrieb	444	673	1.747	28	2.248
4610	dar. Beihilfen pflanzl. Prod.	€/ Betrieb	0	0	0	0	25
4640	dar. Prämien Tierprod.	€/ Betrieb	444	673	1.747	28	2.223
4520	dar. aufwandsbezogene Zahlungen	€/ Betrieb	33.542	25.652	9.140	29.647	5.150
4560	dar. Agrardieselerstattung	€/ Betrieb	1.504	2.542	1.752	1.255	4.798
4550	dar. Investitionszuschüsse	€/ Betrieb	25.750	14.128	4.167	7.425	0
4722	dar. Mieten u. Pachten	€/ Betrieb	19.787	10.289	11.224	6.494	7.019
4725	dar. zeitraumzugehörige Ust.	€/ Betrieb	6.466	9.089	0	22.419	0
4900	dar. zeitraumfremde Erträge	€/ Betrieb	11.779	6.610	10.527	6.655	1.420
<b>Aufwand</b>							
5100	<b>Materialaufwand</b>	€/ Betrieb	2.671.281	1.775.774	1.365.429	1.550.341	1.724.480
5110	dar. Pflanzenproduktion	€/ Betrieb	29.980	49.110	80.847	35.801	50.868
5111	dar. Saat- u. Pflanzgut	€/ Betrieb	5.217	8.454	12.335	4.505	11.970
5112	dar. Düngemittel	€/ Betrieb	7.246	13.550	18.501	8.912	24.047
5113	dar. Pflanzenschutz	€/ Betrieb	6.654	10.287	11.184	10.585	13.646
5210	dar. Tierproduktion	€/ Betrieb	1.680.428	1.508.962	1.089.466	1.324.630	1.511.813
5211	dar. Tierzukauf	€/ Betrieb	437.605	629.803	132.264	679.572	497.611
5280	dar. Futtermittelzukauf	€/ Betrieb	1.109.318	785.394	756.862	613.035	899.881
5292	dar. Tierarzt	€/ Betrieb	67.023	53.379	127.469	15.403	65.926
5293	dar. Besamung	€/ Betrieb	3.332	7.645	27.081	141	10.102
5294	dar. sonst. bezogene Leist. Tierprod.	€/ Betrieb	49.107	19.423	15.208	8.050	26.668
5330	dar. Nebenbetr., Handel, Dienstleist.	€/ Betrieb	661.418	86.537	23.339	106.782	2.340
5350	dar. sonst. Materialaufwand	€/ Betrieb	304.006	134.375	180.160	84.889	160.140
5352	dar. Heizmat., Strom	€/ Betrieb	88.661	71.697	92.112	46.127	88.740
5354	dar. Wasser, Abwasser	€/ Betrieb	10.339	7.743	1.475	6.608	907
5355	dar. Treib- u. Schmierstoffe	€/ Betrieb	36.870	15.202	16.120	9.733	22.137
5357	dar. Lohnarbeit, Masch.miete	€/ Betrieb	20.296	28.174	38.899	20.897	32.130

**Veredlungsbetriebe in den ostdeutschen Bundesländern**  
**Vergleich der Betriebsformen / -typen von Schweinebetrieben**  
**Unterstes Viertel nach "Ordentliches Ergebnis + Personalaufwand je AK"**

BWA 511<sup>1</sup> Spezialisierte Schweineaufzuchtbetriebe

BWA 512<sup>2</sup> Spezialisierte Schweinemastbetriebe

BWA 513<sup>3</sup> Schweineaufzucht- und mastverbundbetriebe.

Blatt 4 von 5

Kennzahl	Bezeichnung	Maßeinheit	Veredlungsbetriebe	Schweinebetriebe (BWA 511; 512; 513)			
				gesamt	BWA 511 <sup>1</sup>	BWA 512 <sup>2</sup>	BWA 513 <sup>3</sup>
0001	Betriebe	Anzahl	56	37	15	15	8
<b>Aufwand</b>							
5500	<b>Personalaufwand (ohne BUV)</b>	€/ Betrieb	250.141	122.204	192.142	75.539	149.524
5501	Personalaufwand (ohne BUV)	€/ AK	25.055	21.022	20.606	26.987	20.434
5600	<b>Betriebswirtschaftliche AfA</b>	€/ Betrieb	333.752	128.501	178.174	103.041	120.362
5636	dar. Wirtschaftsgeb. u. baul. Anl.	€/ Betrieb	49.100	35.283	42.468	26.386	48.443
5642	dar. Maschinen u. Geräte	€/ Betrieb	10.432	6.086	5.384	5.502	7.975
5641	dar. Betriebsvorrichtungen	€/ Betrieb	112.799	70.458	101.264	64.811	53.041
5700	<b>Sonst. betriebl. Aufwand</b>	€/ Betrieb	314.132	215.051	316.703	149.926	156.730
5710	dar. Unterhaltung	€/ Betrieb	74.778	51.387	77.422	56.943	53.338
5715	dar. Gebäude u. baul. Anlagen	€/ Betrieb	8.506	9.783	26.311	13.753	5.798
5720	dar. techn. Anl., Masch., Fuhrp.	€/ Betrieb	66.272	41.604	51.111	43.190	47.540
5730	dar. Betriebsversicherung	€/ Betrieb	27.416	18.986	22.081	13.977	27.911
5731	dar. betriebliche Unfallversicherung	€/ Betrieb	7.272	4.793	7.199	2.124	6.463
5742	dar. Pachten	€/ Betrieb	14.241	17.025	23.876	16.036	18.853
5765	Pachtpreis / ha Pachtfläche	€/ ha	190	156	149	243	137
5764	dar. zeitraumzugehörige Vorsteuer	€/ Betrieb	5.453	7.507	1	18.516	0
5770	dar. zeitraumfremder Aufwand	€/ Betrieb	16.662	23.646	24.418	10.667	3.965
<b>Unternehmensergebnis</b>							
6000	<b>Betriebsergebnis</b>	€/ Betrieb	-124.393	-24.867	58.429	-49.211	-433
4000	Betriebliche Erträge	€/ Betrieb	3.443.894	2.215.120	2.109.952	1.829.636	2.143.529
5000	Betriebliche Aufwendungen	€/ Betrieb	3.568.287	2.239.988	2.051.523	1.878.847	2.143.962
7000	<b>Finanzergebnis</b>	€/ Betrieb	-23.128	-41.217	-90.829	-33.410	-6.662
7230	dar. Zinsaufwand	€/ Betrieb	77.444	62.164	94.008	61.673	34.773
7600	<b>Außerordentliches Ergebnis</b>	€/ Betrieb	566	197	1.044	-639	3
7800	Steuern vom Einkommen u. Ertrag	€/ Betrieb	-1.139	42	1.828	-239	52
7900	Sonstige Steuern	€/ Betrieb	7.561	3.721	5.606	2.276	2.375
7910	Unternehmensertrag	€/ Betrieb	3.499.178	2.236.896	2.114.993	1.858.060	2.171.646
7920	Unternehmensaufwand vor Steuern	€/ Betrieb	3.653.695	2.306.504	2.151.955	1.943.596	2.181.113
<b>Rentabilität</b>							
9000	Gewinn/Jahresübersch. vor Steuern	€/ Betrieb	-154.516	-69.608	-36.963	-85.536	-9.468
9000	Gewinn/Jahresübersch. vor Steuern	€/ ha LF	-1.780	-551	-203	-1.123	-54
9004	Ordentliches Ergebnis	€/ Betrieb	-185.971	-97.690	-73.014	-129.130	-27.009
9004	Ordentliches Ergebnis	€/ ha LF	-2.142	-773	-401	-1.696	-154
9006	Gewinn + Personalaufwand (ohne BUV)	€/ AK	9.081	8.328	16.162	-2.872	17.219
9007	Ordentliches Ergeb. + Personalaufw. (o. BUV)	€/ AK	6.094	3.882	12.407	-15.394	15.063
9008	Ordentliches Ergeb. + Personalaufw. (o. BUV)	€/ Betrieb	64.170	24.515	119.127	-53.592	122.515
9071	Betriebseinkommen	€/ Betrieb	173.416	116.282	250.585	32.395	197.165
9073	Relative Faktorentlohnung	%	44,9	48,1	73,7	17,0	74,3
9103	Ordentliche Rentabilitätsrate	%	-5,8	-5,1	-3,9	-8,1	-2,4
9120	Gesamtkapitalrentabilität	%	-4,2	-2,3	0,4	-4,7	-0,9
9131	Eigenkapitalrent. (ohne Boden)	%	0,0	0,0	0,0	0,0	0,0
<b>Liquidität / Stabilität</b>							
9601	Liquidität 1. Grades	%	5	7	8	6	5
9221	Cash flow I	€/ Betrieb	172.586	67.092	399.323	-122.032	100.334
9223	Cash flow III (zur Neufinanzierung verfügbar)	€/ Betrieb	72.949	-15.371	278.271	-161.030	2.471
9240	Kapitaldienst	€/ Betrieb	194.685	179.263	211.202	180.442	141.538
9231	Langfristige Kapitaldienstgrenze	€/ Betrieb	-73.935	8.160	12.809	36.791	19.445
9232	Mittelfristige Kapitaldienstgrenze	€/ Betrieb	-22.062	43.915	55.805	63.806	68.042
9233	Kurzfristige Kapitaldienstgrenze	€/ Betrieb	124.667	136.661	190.983	139.833	139.807
9241	Ausschöpf. d. langfr. Kapitaldienstgr.	%	-263	2.197	1.649	490	728
9242	Ausschöpf. d. mittelfr. Kapitaldienstgr.	%	-882	408	378	283	208
9243	Ausschöpf. d. kurzfr. Kapitaldienstgr.	%	156	131	111	129	101
9270	Eigenkapitalquote	%	14	15	6	12	28
9230	Eigenkapitalveränderung	€/ Betrieb	-132.808	-27.894	-32.615	782	-12.722
9239	Bereinigte Eigenkapitalveränderung	€/ Betrieb	-151.165	-53.802	-78.745	-24.882	-15.327
9238	Bereinigte Eigenkapitalveränderung	€/ AK	-14.355	-8.519	-8.201	-7.147	-1.884

**Veredlungsbetriebe in den ostdeutschen Bundesländern**  
**Vergleich der Betriebsformen / -typen von Schweinebetrieben**  
**Unterstes Viertel nach "Ordentliches Ergebnis + Personalaufwand je AK"**

BWA 511<sup>1</sup> Spezialisierte Schweineaufzuchtbetriebe

BWA 512<sup>2</sup> Spezialisierte Schweinemastbetriebe

BWA 513<sup>3</sup> Schweineaufzucht- und mastverbundbetriebe.

Blatt 5 von 5

Kennzahl	Bezeichnung	Maßeinheit	Veredlungsbetriebe	Schweinebetriebe (BWA 511; 512; 513)			
				gesamt	BWA 511 <sup>1</sup>	BWA 512 <sup>2</sup>	BWA 513 <sup>3</sup>
0001	Betriebe	Anzahl	56	37	15	15	8
1	Umsatzerlöse Ferkel	€/ Betrieb	617.720,68	665.765,75	1.187.235,18	268.295,79	79.207,53
2	Umsatzerlöse Läufer	€/ Betrieb	607.775,23	805.759,10	646.712,97	745.690,00	531.582,19
3	Umsatzerlöse Mastschweine	€/ Betrieb	1.194.021,54	1.347.209,41	137.821,51	1.209.003,72	1.303.984,78
4	Umsatzerlöse Sauen	€/ Betrieb	97.611,84	100.857,72	122.307,32	9.363,31	162.140,33
5	Umsatzerlöse Legehennenhaltung	€/ Betrieb	5.437.240,66				
6	Umsatzerlöse Mastgeflügelhaltung	€/ Betrieb	1.641.762,50				
7	Verkaufte Ferkel bis 25 kg	Stück / Betrieb	13.684,93	14.777,20	27.127,73	4.472,20	1.610,00
8	Bestand Läufer	Stück / Betrieb	1.316,76	2.349,96	389,36	1.386,78	1.252,61
9	Bestand Läufer	VE / Betrieb	79,01	141,00	23,36	83,21	75,16
10	Verkaufte Läufer	Stück / Betrieb	9.376,40	12.051,05	10.339,00	10.531,57	7.882,86
11	Bestand Mastschweine	Stück / Betrieb	1.937,58	2.306,47	281,27	1.900,84	1.893,54
12	Bestand Mastschweine	VE / Betrieb	1.294,92	1.435,71	148,48	1.266,93	1.469,32
13	Verkaufte Mastschweine	Stück / Betrieb	8.093,26	8.973,18	928,00	7.918,33	9.183,25
14	Verkaufte Jungsauen	Stück / Betrieb	990,75	610,14	190,25		1.114,00
15	Bestand Zuchtsauen	Stück / Betrieb	562,78	737,41	1.270,88	61,50	466,32
16	Bestand Zuchtsauen	VE / Betrieb	185,72	243,34	419,39	20,30	153,88
17	Bestand Legehennen	Stück / Betrieb	118.466,58				
18	Bestand Legehennen	VE / Betrieb	2.450,77				
19	Bestand Mastgeflügel	Stück / Betrieb	17.066,77				
20	Bestand Mastgeflügel	VE / Betrieb	256,00				
21	Bestand Geflügel	VE / Betrieb	1.762,60				
22	Bestand Geflügel (Stuttgarter Programm)	VE / Betrieb	1.997,35				
23	Eier je Henne	Stück / Henne	364,92				
24	Eierpreis	€/ 100 Eier	10,07				
25	Ferkelpreis 1	€/ Tier	29,82	34,54	38,95		16,53
26	Ferkelpreis 2	€/ Tier	45,19	45,72	45,60	59,99	49,47
27	Läuferpreis	€/ Tier	69,14	66,86	62,55	70,81	67,44
28	Mastschweinpreis	€/ Tier	147,53	150,14	148,51	152,68	142,00
29	Bestand Schweine je Betrieb	Stück / Betrieb	5.081,18	7.465,25	8.203,61	4.058,97	5.765,08

**Veredlungsbetriebe in den ostdeutschen Bundesländern  
Vergleich der Betriebsformen / -typen von Schweinebetrieben**

BWA 511<sup>1</sup> Spezialisierte Schweineaufzuchtbetriebe

BWA 512<sup>2</sup> Spezialisierte Schweinemastbetriebe

BWA 513<sup>3</sup> Schweineaufzucht- und mastverbundbet.

Blatt 1 von 5

Kennzahl	Bezeichnung	Maßeinheit	Veredlungsbetriebe	Schweinebetriebe (BWA 511; 512; 513)			
				gesamt	BWA 511 <sup>1</sup>	BWA 512 <sup>2</sup>	BWA 513 <sup>3</sup>
0001	Betriebe	Anzahl	74	48	15	23	10
<b>Faktorausstattung</b>							
1006	Wirtschaftliche Betriebsgröße	€/ ha LF	5.082	5.003	9.089	4.464	3.278
1030	Landw. genutzte Fläche (LF)	ha / Betrieb	154,2	183,1	118,8	176,0	295,8
1033	dar. zugepachtete LF (Netto)	ha / Betrieb	104,6	125,8	80,2	117,1	214,4
1150	Ackerfläche	% LF	90,7	90,8	99,1	85,8	92,5
1160	Dauergrünland	% LF	9,1	9,2	0,9	14,1	7,4
1056	Ertragsmesszahl	EMZ / a	38	38	33	39	40
1110	Arbeitskräfte insgesamt	AK / Betrieb	4,36	4,70	5,49	3,48	6,34
1113	dar. Familienarbeitskräfte	FAK / Betrieb	1,26	1,22	0,89	1,33	1,46
1120	Nicht entlohnte Arbeitskräfte	nAK / Betrieb	1,22	1,16	0,85	1,26	1,40
1114	AK-Besatz	AK / 100 ha LF	2,83	2,57	4,62	1,98	2,14
1130	Lohnansatz	€/ Betrieb	33.350	33.151	21.032	35.038	46.992
<b>Produktionsstruktur</b>							
1151	Ackerfläche (Anfang des Jahres)	ha AF / Betrieb	138,8	164,1	114,5	150,9	268,7
1210	dar. Getreide (ohne Körnermais)	ha / Betrieb	71,8	86,0	70,7	79,7	123,4
1230	dar. Ölfrüchte, Hülsenfr., Faserpflanzen	ha / Betrieb	22,6	25,7	16,4	20,5	51,9
1237	dar. Winterraps	ha / Betrieb	21,8	25,4	16,4	20,3	50,5
1240	dar. Kartoffeln	ha / Betrieb	0,2	0,0	0,0	0,1	0,0
1250	dar. Zuckerrüben	ha / Betrieb	3,3	3,1	0,0	3,8	6,1
1271	dar. Silomais	ha / Betrieb	16,2	15,9	11,9	0,7	56,7
1275	dar. sonst. Ackerfutter	ha / Betrieb	4,8	5,1	0,1	7,5	7,2
1284	dar. nachwachs. Rohstoffe / Energiepflanzen	ha / Betrieb	5,3	8,2	0,0	17,2	0,0
1300	Viehbesatz	VE / 100 ha LF	412,4	410,5	645,4	438,5	230,6
1330	dar. Rinder	Stück / Betrieb	10,9	11,7	0,0	20,9	8,2
1335	dar. Milchkühe	Stück / Betrieb	0,5	0,0	0,0	0,0	0,0
1336	dar. Mutter- und Ammenkühe	Stück / Betrieb	4,0	4,5	0,0	7,6	4,1
1339	dar. Jung- und Mastvieh	Stück / Betrieb	5,8	6,6	0,0	12,2	3,5
1350	dar. Schweine	Stück / Betrieb	2.269,0	3.489,2	4.508,4	2.982,2	3.126,4
1351	dar. Mastschweine und Läufer	Stück / Betrieb	847,8	1.301,3	52,7	2.179,3	1.155,0
1352	dar. Zuchtsauen	Stück / Betrieb	231,2	355,6	925,3	10,6	294,4
1340	dar. Schafe	Stück / Betrieb	7,8	10,5	2,4	19,5	1,8
1320	dar. Pferde	Stück / Betrieb	1,5	2,1	0,0	3,7	1,5
1391	Rauhfuttermittel	GV / Betrieb	9,4	10,6	0,2	18,7	7,6
<b>Erträge, Leistungen, Preise</b>							
1411	Getreide (ohne Körnermais)	dt / ha	53	54	57	50	57
1420	dar. Weizen	dt / ha	60	62	65	60	62
1426	dar. Wintergerste	dt / ha	54	55	55	52	56
1427	dar. Sommergerste	dt / ha	39	38		38	52
1433	dar. Roggen	dt / ha	47	50	47	50	55
1434	dar. Triticale	dt / ha	38	37	38	36	38
1465	Raps	dt / ha	35	36	41	32	37
1472	Kartoffeln	dt / ha	258	350		350	
1473	Zuckerrüben	dt / ha	597	652		601	726
1631	Milchleistung (4 % Fett)	kg / Kuh	8.027				
1632	Milchleistung (nat. Fettgehalt)	kg / Kuh	8.631				
1612	Lebend geborene Ferkel	Ferkel / Sau	27	27	28	19	28
1511	Getreideerlös insges. (netto; o. Körnermais)	€/ dt	21,31	21,42	20,21	22,25	21,72
1520	Weizenerlös (netto)	€/ dt	22,80	22,89	22,40	23,48	22,58
1526	Wintergersteerlös (netto)	€/ dt	19,65	19,76	18,82	20,91	18,44
1527	Sommergersteerlös (netto)	€/ dt	20,81	20,73		20,73	
1533	Roggenerlös (netto)	€/ dt	18,69	18,77	16,87	20,53	20,16
1534	Triticaleerlös (netto)	€/ dt	22,20	23,22	10,00	21,93	30,12
1565	Rapselerlös (netto)	€/ dt	46,76	46,90	43,91	47,51	47,99
1572	Kartoffelerlös (netto)	€/ dt	50,57	28,04		28,04	
1573	Zuckerrübenelerlös (netto)	€/ dt	3,79	3,78		3,93	3,61
1731	Milcherlös (netto bei 4 % Fett)	€/ dt	30,62				
1732	Milcherlös (netto bei nat. Fettgehalt)	€/ dt	28,48				

**Veredlungsbetriebe in den ostdeutschen Bundesländern  
Vergleich der Betriebsformen / -typen von Schweinebetrieben**

BWA 511<sup>1</sup> Spezialisierte Schweineaufzuchtbetriebe

BWA 512<sup>2</sup> Spezialisierte Schweinemastbetriebe

BWA 513<sup>3</sup> Schweineaufzucht- und mastverbundbet.

Blatt 2 von 5

Kenn- zahl	Bezeichnung	Maß- einheit	Veredlungs- betriebe	Schweinebetriebe (BWA 511; 512; 513)			
				gesamt	BWA 511 <sup>1</sup>	BWA 512 <sup>2</sup>	BWA 513 <sup>3</sup>
0001	Betriebe	Anzahl	74	48	15	23	10
<b>Bilanz</b>							
2000	Summe Aktiva (Bilanzvermögen)	€/ Betrieb	1.523.041	1.652.289	1.597.284	1.608.280	1.836.015
2000	Summe Aktiva (Bilanzvermögen)	€/ ha LF	9.878	9.023	13.441	9.137	6.206
2100	Sachanlagen gesamt	€/ Betrieb	988.949	997.161	922.414	918.859	1.289.374
2111	dar. Boden	€/ Betrieb	293.732	349.993	215.914	323.532	611.970
2115	dar. Gebäude, baul. Anlagen	€/ Betrieb	361.637	311.011	352.486	281.451	316.784
2120	dar. techn. Anlagen u. Maschinen	€/ Betrieb	263.853	264.273	251.796	247.940	320.552
2130	dar. andere Anlagen insges.	€/ Betrieb	26.363	24.745	24.077	29.678	14.402
2160	dar. Anlagen im Bau, Anzahlungen	€/ Betrieb	40.511	44.265	77.864	30.691	25.089
2200	Finanzanlagen	€/ Betrieb	13.625	19.485	35.072	16.901	2.046
2211	dar. Anteile an verbund. Untern.	€/ Betrieb	20	21	0	43	0
2213	dar. Beteiligungen	€/ Betrieb	2.204	2.342	41	3.997	1.986
2300	Tiervermögen	€/ Betrieb	165.651	226.182	309.884	188.086	188.253
2320	dar. Rinder	€/ Betrieb	4.492	5.503	0	9.902	3.640
2330	dar. Schweine	€/ Betrieb	141.269	217.454	309.745	172.427	182.578
2400	Umlaufvermögen (ohne Tiere)	€/ Betrieb	345.366	399.620	327.085	472.442	340.929
2410	dav. Vorräte	€/ Betrieb	95.668	113.859	83.203	119.259	147.421
2412	dar. Feldinventar	€/ Betrieb	66.400	79.168	53.550	71.536	135.150
2420	dav. Finanzumlaufvermögen	€/ Betrieb	249.698	285.761	243.882	353.183	193.508
2431	dar. Forderungen aus Lief. u. Leist.	€/ Betrieb	94.365	96.791	97.478	90.097	111.158
2450	dar. Bank, Kasse	€/ Betrieb	80.524	89.645	75.340	121.017	38.945
9041	Eigenkapital (+ 50% Sonderposten)	€/ Betrieb	471.661	517.849	387.647	502.881	747.581
3600	dar. Geschäftsguth., gez. Kapital	€/ Betrieb	0	0	0	0	0
3140	Sonderposten gesamt	€/ Betrieb	56.756	42.394	28.407	50.998	43.587
3400	Rückstellungen	€/ Betrieb	12.583	15.475	13.777	16.594	15.447
3500	Verbindlichkeiten	€/ Betrieb	983.793	1.079.153	1.144.853	1.053.633	1.039.299
3510	dar. geg. Kreditinstituten	€/ Betrieb	710.490	760.003	805.612	684.973	864.157
3521	dar. aus Lieferungen u. Leistungen	€/ Betrieb	174.398	198.181	195.668	226.316	137.237
9280	Anlagenintensität	%	57	50	52	47	56
9281	Veralterungsgrad abnutzb. Anlagenverm.	%	55	50	51	54	42
9292	Fremdkapitaldeckung II	%	79	83	79	88	81
<b>Investitionen, Finanzierung</b>							
8300	Bruttoinvestitionen	€/ Betrieb	146.332	170.441	131.186	204.031	152.066
8231	Zugang Boden	€/ Betrieb	7.072	9.424	389	9.952	21.761
8232	Zugang Wirtschaftsgeb.u.baul. Anl.	€/ Betrieb	8.008	10.926	302	22.158	1.028
8251	Zugang Anlagen im Bau, Anzahlung	€/ Betrieb	59.930	70.223	44.190	91.828	59.583
8241	Zugang techn. Anlagen u. Masch.	€/ Betrieb	46.393	48.464	62.291	35.526	57.480
2800	Veränderung Tiervermögen	€/ Betrieb	-3.101	-1.971	953	-4.904	390
8400	Nettoinvestitionen	€/ Betrieb	47.883	73.791	11.293	130.974	36.019
8401	Nettoinvestitionen	€/ AK	10.974	15.691	2.058	37.641	5.680
8404	Veränderung Sachanlageverm. (o. Boden)	%	5	9	0	22	2
9314	Nettoverbindlichkeiten	€/ Betrieb	734.095	793.392	900.971	700.450	845.790
9315	Veränd. Nettoverbindlichkeiten	€/ Betrieb	-1.134	-5.488	-27.270	53.285	-107.992
9318	Tilg.von Verbindk.ges.(incl.Verm.auseinand.)	€/ Betrieb	74.037	83.646	126.974	42.156	114.083
2920	Veränd. Finanzumlaufvermögen	€/ Betrieb	65.257	96.538	34.856	153.068	59.044
3822	Veränderung Sonder-AfA	€/ Betrieb	-258	-469	-611	-417	-375

**Veredlungsbetriebe in den ostdeutschen Bundesländern  
Vergleich der Betriebsformen / -typen von Schweinebetrieben**

BWA 511<sup>1</sup> Spezialisierte Schweineaufzuchtbetriebe

BWA 512<sup>2</sup> Spezialisierte Schweinemastbetriebe

BWA 513<sup>3</sup> Schweineaufzucht- und mastverbundbet.

Blatt 3 von 5

Kenn- zahl	Bezeichnung	Maß- einheit	Veredlungs- betriebe	Schweinebetriebe (BWA 511; 512; 513)			
				gesamt	BWA 511 <sup>1</sup>	BWA 512 <sup>2</sup>	BWA 513 <sup>3</sup>
0001	Betriebe	Anzahl	74	48	15	23	10
<b>Gewinn- und Verlustrechnung</b>							
<b>Ertrag</b>							
4010	<b>Umsatzerlöse</b>	€/ Betrieb	1.334.122	1.447.674	1.439.664	1.519.483	1.294.529
4100	dar. landwirtschaftl. Pflanzenprod.	€/ Betrieb	117.689	129.624	117.849	103.314	207.800
4112	dar. Getreide (ohne Körnermais)	€/ Betrieb	51.451	60.405	63.934	57.901	60.872
4120	dar. Ölfr., Hülsenfr., Faserpfl.	€/ Betrieb	36.337	43.227	29.165	30.928	92.606
4130	dar. Kartoffeln	€/ Betrieb	1.599	13	0	28	0
4140	dar. Zuckerrüben	€/ Betrieb	7.491	7.631	0	8.960	16.022
4173	dar. nachwachs. Rohstoffe / Energiepfl.	€/ Betrieb	0	0	0	0	0
4200	dar. Tierproduktion	€/ Betrieb	1.149.260	1.237.490	1.315.749	1.300.780	974.533
4220	dar. Rinder	€/ Betrieb	4.598	2.993	0	5.443	1.849
4230	dar. Milch	€/ Betrieb	1.131	0	0	0	0
4240	dar. Schweine	€/ Betrieb	798.503	1.228.763	1.312.826	1.285.698	971.718
4260	dar. Geflügel, Eier	€/ Betrieb	340.128	0	0	0	0
4300	dar. Obst, Weinbau	€/ Betrieb	0	0	0	0	0
4360	dar. Nebenbetr., Handel, Dienstleist.	€/ Betrieb	67.833	80.766	6.066	115.384	113.195
4368	dar. Lohnarbeit, Masch.miete	€/ Betrieb	9.389	6.876	2.749	6.231	14.549
4400	<b>Bestandsveränderungen</b>	€/ Betrieb	1.277	4.375	7.961	3.524	953
4500	<b>Sonst. betr. Erträge</b>	€/ Betrieb	131.825	155.598	117.796	155.914	211.575
4510	dar. Zulagen u. Zuschüsse	€/ Betrieb	63.228	74.905	51.716	72.959	114.166
4660	dar. betriebsbezogene Zahlungen	€/ Betrieb	51.525	62.095	42.008	61.146	94.411
4670	dar. entkoppelte Betriebsprämie	€/ Betrieb	43.682	51.756	32.046	50.228	84.836
4680	dar. Ausgleichszulage	€/ Betrieb	1.332	1.395	301	2.296	963
4690	dar. für umweltger. Agrarprod.	€/ Betrieb	4.427	5.777	251	8.231	8.422
4698	dar. sonstige Zuschüsse	€/ Betrieb	161	235	426	130	190
4600	dar. produktbezogene Zahlungen	€/ Betrieb	388	460	870	39	811
4610	dar. Beihilfen pflanzl. Prod.	€/ Betrieb	3	4	0	0	20
4640	dar. Prämien Tierprod.	€/ Betrieb	386	455	870	39	791
4520	dar. aufwandsbezogene Zahlungen	€/ Betrieb	11.315	12.350	8.838	11.775	18.944
4560	dar. Agrardieselerstattung	€/ Betrieb	4.002	4.928	1.885	5.093	9.115
4550	dar. Investitionszuschüsse	€/ Betrieb	4.869	4.188	0	4.842	8.965
4722	dar. Mieten u. Pachten	€/ Betrieb	6.682	9.502	8.232	8.836	12.941
4725	dar. zeitraumzugehörige Ust.	€/ Betrieb	24.922	31.430	42.553	15.134	52.228
4900	dar. zeitraumfremde Erträge	€/ Betrieb	7.014	5.521	3.153	5.618	8.851
<b>Aufwand</b>							
5100	<b>Materialaufwand</b>	€/ Betrieb	1.022.844	1.111.587	1.027.219	1.293.126	820.597
5110	dar. Pflanzenproduktion	€/ Betrieb	59.589	74.200	75.451	57.978	109.636
5111	dar. Saat- u. Pflanzgut	€/ Betrieb	11.436	13.377	10.215	11.602	22.202
5112	dar. Düngemittel	€/ Betrieb	20.422	24.015	25.684	18.699	33.735
5113	dar. Pflanzenschutz	€/ Betrieb	14.887	18.730	13.972	17.431	28.853
5210	dar. Tierproduktion	€/ Betrieb	857.295	917.637	859.555	1.111.595	558.658
5211	dar. Tierzukauf	€/ Betrieb	317.541	362.372	189.704	567.865	148.743
5280	dar. Futtermittelzukauf	€/ Betrieb	482.993	485.839	547.647	506.741	345.055
5292	dar. Tierarzt	€/ Betrieb	28.153	37.991	71.124	19.114	31.710
5293	dar. Besamung	€/ Betrieb	4.316	6.636	15.813	712	6.497
5294	dar. sonst. bezogene Leist. Tierprod.	€/ Betrieb	12.942	14.483	17.684	12.880	13.368
5330	dar. Nebenbetr., Handel, Dienstleist.	€/ Betrieb	17.522	19.154	1.979	23.484	34.957
5350	dar. sonst. Materialaufwand	€/ Betrieb	89.326	100.790	92.854	98.337	118.338
5352	dar. Heizmat., Strom	€/ Betrieb	39.431	49.131	59.931	43.945	44.861
5354	dar. Wasser, Abwasser	€/ Betrieb	2.700	2.194	3.925	1.200	1.885
5355	dar. Treib- u. Schmierstoffe	€/ Betrieb	24.299	26.849	11.604	30.959	40.267
5357	dar. Lohnarbeit, Masch.miete	€/ Betrieb	15.599	19.183	12.357	20.367	26.700



**Veredlungsbetriebe in den ostdeutschen Bundesländern  
Vergleich der Betriebsformen / -typen von Schweinebetrieben**

BWA 511<sup>1</sup> Spezialisierte Schweineaufzuchtbetriebe

BWA 512<sup>2</sup> Spezialisierte Schweinemastbetriebe

BWA 513<sup>3</sup> Schweineaufzucht- und mastverbundbetr.

Blatt 4 von 5

Kenn- zahl	Bezeichnung	Maß- einheit	Veredlungs- betriebe	Schweinebetriebe (BWA 511; 512; 513)			
				gesamt	BWA 511 <sup>1</sup>	BWA 512 <sup>2</sup>	BWA 513 <sup>3</sup>
0001	Betriebe	Anzahl	74	48	15	23	10
<b>Aufwand</b>							
5500	Personalaufwand (ohne BUV)	€/ Betrieb	78.963	89.135	130.396	59.688	94.972
5501	Personalaufwand (ohne BUV)	€/ AK	25.084	25.189	28.149	26.934	19.225
5600	<b>Betriebswirtschaftliche AfA</b>	€/ Betrieb	78.384	81.230	98.380	63.388	96.539
5636	dar. Wirtschaftsgeb. u. baul. Anl.	€/ Betrieb	18.843	17.662	19.101	15.689	20.043
5642	dar. Maschinen u. Geräte	€/ Betrieb	18.984	16.874	17.251	10.722	30.459
5641	dar. Betriebsvorrichtungen	€/ Betrieb	31.855	38.576	53.745	28.143	39.817
5700	<b>Sonst. betriebl. Aufwand</b>	€/ Betrieb	142.014	163.868	172.275	139.421	207.485
5710	dar. Unterhaltung	€/ Betrieb	36.993	40.765	35.035	40.188	50.688
5715	dar. Gebäude u. baul. Anlagen	€/ Betrieb	7.961	8.857	12.527	8.334	4.555
5720	dar. techn. Anl., Masch., Fuhrp.	€/ Betrieb	28.817	31.744	22.509	31.852	45.349
5730	dar. Betriebsversicherung	€/ Betrieb	17.527	19.209	22.421	15.272	23.447
5731	dar. betriebliche Unfallversicherung	€/ Betrieb	4.203	5.133	5.093	4.180	7.385
5742	dar. Pachten	€/ Betrieb	23.122	28.644	19.510	32.485	33.512
5765	Pachtpreis / ha Pachtfläche	€/ ha	209	212	223	238	164
5764	dar. zeitraumzugehörige Vorsteuer	€/ Betrieb	18.117	23.008	29.689	12.354	37.492
5770	dar. zeitraumfremder Aufwand	€/ Betrieb	7.466	8.585	14.972	5.687	5.670
<b>Unternehmensergebnis</b>							
6000	<b>Betriebsergebnis</b>	€/ Betrieb	146.228	163.536	138.817	123.295	293.171
4000	Betriebliche Erträge	€/ Betrieb	1.467.562	1.608.168	1.567.088	1.678.921	1.507.057
5000	Betriebliche Aufwendungen	€/ Betrieb	1.321.335	1.444.632	1.428.271	1.555.626	1.213.886
7000	<b>Finanzergebnis</b>	€/ Betrieb	-34.363	-37.556	-47.709	-31.546	-36.148
7230	dar. Zinsaufwand	€/ Betrieb	36.512	40.382	51.198	34.613	37.426
7600	<b>Außerordentliches Ergebnis</b>	€/ Betrieb	-675	-1.106	-2.620	-522	-181
7800	Steuern vom Einkommen u. Ertrag	€/ Betrieb	3.235	3.636	5.684	2.114	4.066
7900	Sonstige Steuern	€/ Betrieb	2.365	2.786	1.611	2.989	4.083
7910	Unternehmensertrag	€/ Betrieb	1.469.764	1.610.998	1.570.582	1.681.989	1.508.343
7920	Unternehmensaufwand vor Steuern	€/ Betrieb	1.360.939	1.488.910	1.483.707	1.593.750	1.255.584
<b>Rentabilität</b>							
9000	Gewinn/Jahresübersch. vor Steuern	€/ Betrieb	108.825	122.088	86.876	88.239	252.759
9000	Gewinn/Jahresübersch. vor Steuern	€/ ha LF	706	667	731	501	854
9004	Ordentliches Ergebnis	€/ Betrieb	110.109	126.500	101.559	85.278	258.724
9004	Ordentliches Ergebnis	€/ ha LF	714	691	855	484	875
9006	Gewinn + Personalaufwand (ohne BUV)	€/ AK	43.040	44.913	39.600	42.513	54.838
9007	Ordentliches Ergeb. + Personalaufw. (o. BUV)	€/ AK	43.334	45.851	42.276	41.662	55.779
9008	Ordentliches Ergeb. + Personalaufw. (o. BUV)	€/ Betrieb	189.072	215.636	231.955	144.967	353.696
9071	Betriebseinkommen	€/ Betrieb	254.815	293.566	312.254	220.835	432.817
9073	Relative Faktorentlohnung	%	128,7	131,5	125,3	112,8	175,2
9103	Ordentliche Rentabilitätsrate	%	5,2	5,8	5,1	3,0	14,0
9120	Gesamtkapitalrentabilität	%	7,3	8,0	7,9	5,2	13,5
9131	Eigenkapitalrent. (ohne Boden)	%	36,5	47,0	41,6	18,4	144,3
<b>Liquidität / Stabilität</b>							
9601	Liquidität 1. Grades	%	34	33	33	37	17
9221	Cash flow I	€/ Betrieb	185.314	191.560	166.301	138.219	352.135
9223	Cash flow III (zur Neufinanzierung verfügbar)	€/ Betrieb	63.777	78.418	24.278	86.557	140.908
9240	Kapitaldienst	€/ Betrieb	109.031	121.804	172.696	76.056	150.685
9231	Langfristige Kapitaldienstgrenze	€/ Betrieb	89.840	119.714	110.288	112.511	150.419
9232	Mittelfristige Kapitaldienstgrenze	€/ Betrieb	108.830	137.599	129.493	128.539	170.597
9233	Kurzfristige Kapitaldienstgrenze	€/ Betrieb	168.180	200.943	208.668	175.899	246.958
9241	Ausschöpf. d. langfr. Kapitaldienstgr.	%	121	102	157	68	100
9242	Ausschöpf. d. mittelfr. Kapitaldienstgr.	%	100	89	133	59	88
9243	Ausschöpf. d. kurzfr. Kapitaldienstgr.	%	65	61	83	43	61
9270	Eigenkapitalquote	%	31	31	24	31	41
9230	Eigenkapitalveränderung	€/ Betrieb	48.924	76.128	32.439	74.875	144.543
9239	Bereinigte Eigenkapitalveränderung	€/Betrieb	54.846	81.556	64.566	78.611	113.817
9238	Bereinigte Eigenkapitalveränderung	€/ AK	12.570	17.342	11.768	22.592	17.949
<b>Unternehmerfamilie</b>							
9502	Gesamteinkommen	€/ Betrieb	117.227	122.804	86.209	91.350	250.042
9503	Verfügbares Einkommen	€/ Betrieb	80.240	80.002	74.520	66.114	120.164
3210	Entnahmen Lebenshaltung	€/ Betrieb	27.322	29.075	22.801	32.120	31.485
3395	Nettoentnahmen	€/ nAK	41.805	27.849	21.639	9.401	71.797

**Veredlungsbetriebe in den ostdeutschen Bundesländern  
Vergleich der Betriebsformen / -typen von Schweinebetrieben**

BWA 511<sup>1</sup> Spezialisierte Schweineaufzuchtbetriebe

BWA 512<sup>2</sup> Spezialisierte Schweinemastbetriebe

BWA 513<sup>3</sup> Schweineaufzucht- und mastverbundbetriebe

Blatt 5 von 5

Kenn- zahl	Bezeichnung	Maß- einheit	Veredlungs- betriebe	Schweinebetriebe (BWA 511; 512; 513)			
				gesamt	BWA 511 <sup>1</sup>	BWA 512 <sup>2</sup>	BWA 513 <sup>3</sup>
0001	Betriebe	Anzahl	74	48	15	23	10
1	Umsatzerlöse Ferkel	€/ Betrieb	872.130,91	909.563,48	1.083.104,96	1.071.358,12	99.924,98
2	Umsatzerlöse Läufer	€/ Betrieb	327.506,29	358.522,58	641.288,73	225.250,54	351.312,77
3	Umsatzerlöse Mastschweine	€/ Betrieb	619.595,30	664.925,46	75.692,28	1.005.249,91	328.674,88
4	Umsatzerlöse Sauen	€/ Betrieb	166.834,92	173.142,76	117.038,46	49.340,12	350.151,19
5	Umsatzerlöse Legehennenhaltung	€/ Betrieb	651.480,75				
6	Umsatzerlöse Mastgeflügelhaltung	€/ Betrieb	937.577,04				
7	Verkaufte Ferkel bis 25 kg	Stück / Betrieb	17.419,88	18.168,70	23.321,86	16.617,80	2.071,25
8	Bestand Läufer	Stück / Betrieb	733,68	794,74	98,04	1.079,86	572,86
9	Bestand Läufer	VE / Betrieb	44,02	47,68	5,88	64,79	34,37
10	Verkaufte Läufer	Stück / Betrieb	5.496,68	5.755,57	9.283,75	3.937,50	5.803,56
11	Bestand Mastschweine	Stück / Betrieb	871,47	936,42	60,13	1.296,62	582,11
12	Bestand Mastschweine	VE / Betrieb	563,27	603,37	50,66	945,84	292,10
13	Verkaufte Mastschweine	Stück / Betrieb	3.520,42	3.771,05	316,63	5.911,50	1.825,60
14	Verkaufte Jungsauen	Stück / Betrieb	1.283,30	1.283,30	10,33	421,67	2.884,25
15	Bestand Zuchtsauen	Stück / Betrieb	534,72	568,90	925,26	40,65	327,13
16	Bestand Zuchtsauen	VE / Betrieb	176,46	187,74	305,34	13,42	107,95
17	Bestand Legehennen	Stück / Betrieb	14.703,12				
18	Bestand Legehennen	VE / Betrieb	286,82				
19	Bestand Mastgeflügel	Stück / Betrieb	7.756,24				
20	Bestand Mastgeflügel	VE / Betrieb	116,34				
21	Bestand Geflügel	VE / Betrieb	410,73				
22	Bestand Geflügel (Stuttgarter Programm)	VE / Betrieb	588,60				
23	Eier je Henne	Stück / Henne	271,01				
24	Eierpreis	€/ 100 Eier	13,05				
25	Ferkelpreis 1	€/ Tier	40,67	40,67	40,67		16,53
26	Ferkelpreis 2	€/ Tier	55,67	55,67	51,72	64,47	48,45
27	Läuferpreis	€/ Tier	62,29	62,29	69,08	57,21	60,53
28	Mastschweinpreis	€/ Tier	171,91	171,92	209,18	170,05	180,04
29	Bestand Schweine je Betrieb	Stück / Betrieb	3.228,90	3.489,18	4.508,43	2.982,20	3.126,36

**Veredlungsbetriebe in den ostdeutschen Bundesländern  
Vergleich der Betriebsformen / -typen von Schweinebetrieben**

BWA 511<sup>1</sup> Spezialisierte Schweineaufzuchtbetriebe

BWA 512<sup>2</sup> Spezialisierte Schweinemastbetriebe

BWA 513<sup>3</sup> Schweineaufzucht- und mastverbundbet.

Blatt 1 von 5

Kenn- zahl	Bezeichnung	Maß- einheit	Veredlungs- betriebe	Schweinebetriebe (BWA 511; 512; 513)			
				gesamt	BWA 511 <sup>1</sup>	BWA 512 <sup>2</sup>	BWA 513 <sup>3</sup>
0001	Betriebe	Anzahl	151	101	43	35	23
<b>Faktorausstattung</b>							
1006	Wirtschaftliche Betriebsgröße	€/ ha LF	13.739	9.136	12.912	6.516	8.627
1030	Landw. genutzte Fläche (LF)	ha / Betrieb	224,1	274,9	208,4	328,4	317,8
1033	dar. zugepachtete LF (Netto)	ha / Betrieb	165,5	204,5	158,4	225,3	258,8
1150	Ackerfläche	% LF	90,3	92,6	95,1	92,4	90,0
1160	Dauergrünland	% LF	8,9	7,0	4,4	7,2	9,9
1056	Ertragsmesszahl	EMZ / a	32	34	38	31	33
1110	Arbeitskräfte insgesamt	AK / Betrieb	18,22	13,28	16,00	10,30	12,76
1114	AK-Besatz	AK / 100 ha LF	8,13	4,83	7,68	3,14	4,02
<b>Produktionsstruktur</b>							
1151	Ackerfläche (Anfang des Jahres)	ha AF / Betrieb	199,3	250,0	193,9	294,8	286,7
1210	dar. Getreide (ohne Körnermais)	ha / Betrieb	99,2	126,8	95,5	147,9	153,2
1230	dar. Ölfrüchte, Hülsenfr., Faserpflanzen	ha / Betrieb	32,9	40,9	30,2	59,9	32,1
1237	dar. Winterraps	ha / Betrieb	26,5	33,4	27,2	44,2	28,4
1240	dar. Kartoffeln	ha / Betrieb	0,4	0,6	0,0	1,7	0,0
1250	dar. Zuckerrüben	ha / Betrieb	1,5	1,9	1,3	3,9	0,0
1271	dar. Silomais	ha / Betrieb	24,5	33,8	27,4	39,6	36,9
1275	dar. sonst. Ackerfutter	ha / Betrieb	10,6	12,3	6,4	19,5	12,3
1284	dar. nachwachs. Rohstoffe / Energiepflanzen	ha / Betrieb	6,0	7,2	8,7	1,7	12,7
1300	Viehbesatz	VE / 100 ha LF	1.229,8	848,0	1.055,7	666,6	878,7
1330	dar. Rinder	Stück / Betrieb	20,3	24,2	0,0	45,7	36,6
1335	dar. Milchkühe	Stück / Betrieb	3,0	4,5	0,0	13,1	0,0
1336	dar. Mutter- und Ammenkühe	Stück / Betrieb	5,4	5,5	0,0	9,3	9,8
1339	dar. Jung- und Mastvieh	Stück / Betrieb	10,1	11,9	0,0	19,5	22,5
1350	dar. Schweine	Stück / Betrieb	7.642,9	11.426,4	12.807,3	8.625,8	13.106,5
1351	dar. Mastschweine und Läufer	Stück / Betrieb	2.423,1	3.622,6	884,5	6.018,0	5.096,6
1352	dar. Zuchtsauen	Stück / Betrieb	714,2	1.067,8	1.925,8	100,4	935,8
1340	dar. Schafe	Stück / Betrieb	1,1	1,7	0,6	2,3	3,0
1320	dar. Pferde	Stück / Betrieb	0,0	0,0	0,0	0,0	0,0
1391	Rauhfutterverzehr	GV / Betrieb	14,8	17,6	0,5	34,5	23,8
<b>Erträge, Leistungen, Preise</b>							
1411	Getreide (ohne Körnermais)	dt / ha	55	56	65	48	58
1420	dar. Weizen	dt / ha	60	63	66	60	63
1426	dar. Wintergerste	dt / ha	51	51	57	51	41
1427	dar. Sommergerste	dt / ha	49	49	56	37	58
1433	dar. Roggen	dt / ha	47	46	68	36	47
1434	dar. Triticale	dt / ha	56	57	74	48	47
1465	Raps	dt / ha	29	29	31	29	26
1472	Kartoffeln	dt / ha	267	267		267	
1473	Zuckerrüben	dt / ha	527	559	476	594	
1631	Milchleistung (4 % Fett)	kg / Kuh	10.800	10.800		10.800	
1632	Milchleistung (nat. Fettgehalt)	kg / Kuh	10.709	10.709		10.709	
1612	Lebend geborene Ferke	Ferkel / Sau	27	27	27	34	27
1511	Getreideerlös insges.(netto; o. Körnermais)	€/ dt	18,19	17,83	17,45	20,73	15,42
1520	Weizenerlös (netto)	€/ dt	22,22	22,25	20,16	24,94	21,94
1526	Wintergersteerlös (netto)	€/ dt	18,35	18,27	18,04	18,31	18,81
1527	Sommergersteerlös (netto)	€/ dt	16,31	14,82	13,35	16,52	16,23
1533	Roggenerlös (netto)	€/ dt	15,12	14,12	9,85	19,20	14,88
1534	Triticaleerlös (netto)	€/ dt	17,80	17,77	19,13	15,28	17,41
1565	Rapselerlös (netto)	€/ dt	44,14	43,81	41,33	46,25	42,68
1572	Kartoffelerlös (netto)	€/ dt	5,79	5,79		5,79	
1573	Zuckerrübenerlös (netto)	€/ dt	5,01	4,92	4,47	5,07	
1731	Milcherlös (netto bei 4 % Fett)	€/ dt	30,90	30,90		30,90	
1732	Milcherlös (netto bei nat. Fettgehalt)	€/ dt	31,17	31,17		31,17	

**Veredlungsbetriebe in den ostdeutschen Bundesländern  
Vergleich der Betriebsformen / -typen von Schweinebetrieben**

BWA 511<sup>1</sup> Spezialisierte Schweineaufzuchtbetriebe

BWA 512<sup>2</sup> Spezialisierte Schweinemastbetriebe

BWA 513<sup>3</sup> Schweineaufzucht- und mastverbundbet.

Blatt 2 von 5

Kenn- zahl	Bezeichnung	Maß- einheit	Veredlungs- betriebe	Schweinebetriebe (BWA 511; 512; 513)			
				gesamt	BWA 511 <sup>1</sup>	BWA 512 <sup>2</sup>	BWA 513 <sup>3</sup>
0001	Betriebe	Anzahl	151	101	43	35	23
<b>Bilanz</b>							
2000	Summe Aktiva (Bilanzvermögen)	€/ Betrieb	5.419.399	4.769.298	5.553.998	3.938.976	4.565.783
2000	Summe Aktiva (Bilanzvermögen)	€/ ha LF	24.179	17.350	26.651	11.995	14.367
2100	Sachanlagen gesamt	€/ Betrieb	3.200.256	2.663.989	3.303.275	2.071.673	2.370.153
2111	dar. Boden	€/ Betrieb	534.559	502.863	435.250	630.521	435.009
2115	dar. Gebäude, baul. Anlagen	€/ Betrieb	1.393.698	1.192.211	1.686.161	591.395	1.183.025
2120	dar. techn. Anlagen u. Maschinen	€/ Betrieb	1.108.004	805.980	993.501	705.016	609.039
2130	dar. andere Anlagen insges.	€/ Betrieb	109.736	93.473	94.121	82.763	108.562
2160	dar. Anlagen im Bau, Anzahlungen	€/ Betrieb	53.574	69.174	93.617	61.977	34.429
2200	Finanzanlagen	€/ Betrieb	138.090	128.730	160.428	127.527	71.299
2211	dar. Anteile an verbund. Untern.	€/ Betrieb	32.255	44.235	80.380	11.146	27.011
2213	dar. Beteiligungen	€/ Betrieb	62.269	50.138	75.115	39.724	19.287
2300	Tiervermögen	€/ Betrieb	654.469	686.455	810.081	504.780	731.791
2320	dar. Rinder	€/ Betrieb	9.862	11.546	0	23.171	15.442
2330	dar. Schweine	€/ Betrieb	451.332	674.757	809.855	481.524	716.232
2400	Umlaufvermögen (ohne Tiere)	€/ Betrieb	1.399.988	1.262.564	1.252.733	1.216.845	1.350.517
2410	dav. Vorräte	€/ Betrieb	303.613	275.113	174.589	344.055	358.137
2412	dar. Feldinventar	€/ Betrieb	57.761	71.659	55.729	81.443	86.551
2420	dav. Finanzumlaufvermögen	€/ Betrieb	1.096.375	987.451	1.078.144	872.790	992.380
2431	dar. Forderungen aus Lief. u. Leist.	€/ Betrieb	328.343	277.853	318.630	194.643	328.241
2450	dar. Bank, Kasse	€/ Betrieb	202.017	244.914	210.029	363.579	129.555
9041	Eigenkapital (+ 50% Sonderposten)	€/ Betrieb	1.581.709	1.421.403	1.273.599	1.887.930	987.802
3600	dar. Geschäftsguth., gez. Kapital	€/ Betrieb	136.868	100.972	97.264	87.738	128.044
3140	Sonderposten gesamt	€/ Betrieb	357.715	211.080	270.412	138.047	211.294
3400	Rückstellungen	€/ Betrieb	101.331	76.353	94.298	61.611	65.237
3500	Verbindlichkeiten	€/ Betrieb	3.504.195	3.103.623	4.000.675	1.860.202	3.318.689
3510	dar. geg. Kreditinstituten	€/ Betrieb	1.959.437	1.886.611	2.677.991	1.142.756	1.539.030
3521	dar. aus Lieferungen u. Leistungen	€/ Betrieb	469.756	392.740	416.893	287.359	507.946
9280	Anlagenintensität	%	57	53	59	47	49
9281	Veralterungsgrad abnutzb. Anlagenverm.	%	53	51	55	45	47
9292	Fremdkapitaldeckung II	%	90	90	78	129	81
<b>Investitionen, Finanzierung</b>							
8300	Bruttoinvestitionen	€/ Betrieb	431.923	438.313	405.905	539.766	344.516
8231	Zugang Boden	€/ Betrieb	50.408	50.308	27.538	74.388	56.233
8232	Zugang Wirtschaftsgeb.u.baul. Anl.	€/ Betrieb	60.980	52.251	62.995	54.332	28.995
8251	Zugang Anlagen im Bau, Anzahlung	€/ Betrieb	111.894	143.758	213.017	80.652	110.303
8241	Zugang techn. Anlagen u. Masch.	€/ Betrieb	109.705	110.624	58.353	209.670	57.627
2800	Veränderung Tiervermögen	€/ Betrieb	22.525	-2.860	-8.162	20.097	-27.882
8400	Nettoinvestitionen	€/ Betrieb	81.133	164.401	98.678	278.588	113.511
8401	Nettoinvestitionen	€/ AK	4.453	12.376	6.169	27.056	8.895
8404	Veränderung Sachanlageverm. (o. Boden)	%	-1	3	2	10	0
9314	Nettoverbindlichkeiten	€/ Betrieb	2.407.820	2.116.172	2.922.531	987.412	2.326.309
9315	Veränd. Nettoverbindlichkeiten	€/ Betrieb	-28.996	32.740	-40.574	143.770	849
9317	Tilg.lang- u.mittelfr.Verbindlk.geg.Kreditinst.	€/ Betrieb	174.500	158.371	220.966	91.997	142.349
9318	Tilg.von Verbindlk.ges.(incl.Verm.auseinand.)	€/ Betrieb	221.317	206.314	272.462	143.153	178.762
9319	dar. Tilgung v.Altschuld.u.Verm.auseinand.	€/ Betrieb	74	110	258	0	0
2920	Veränd. Finanzumlaufvermögen	€/ Betrieb	44.379	-13.001	23.235	-10.682	-84.273
3822	Veränderung Sonder-AfA	€/ Betrieb	-6.150	-8.738	-6.117	-17.665	-54

**Veredlungsbetriebe in den ostdeutschen Bundesländern  
Vergleich der Betriebsformen / -typen von Schweinebetrieben**

BWA 511<sup>1</sup> Spezialisierte Schweineaufzuchtbetriebe

BWA 512<sup>2</sup> Spezialisierte Schweinemastbetriebe

BWA 513<sup>3</sup> Schweineaufzucht- und mastverbundbet.

Blatt 3 von 5

Kenn- zahl	Bezeichnung	Maß- einheit	Veredlungs- betriebe	Schweinebetriebe (BWA 511; 512; 513)			
				gesamt	BWA 511 <sup>1</sup>	BWA 512 <sup>2</sup>	BWA 513 <sup>3</sup>
0001	Betriebe	Anzahl	151	101	43	35	23
<b>Gewinn- und Verlustrechnung</b>							
<b>Ertrag</b>							
4010	<b>Umsatzerlöse</b>	€/ Betrieb	5.606.096	4.005.823	3.914.581	3.954.536	4.254.453
4100	dar. landwirtschaftl. Pflanzenprod.	€/ Betrieb	164.324	204.865	198.654	202.703	219.765
4112	dar. Getreide (ohne Körnermais)	€/ Betrieb	70.160	90.355	83.122	90.754	103.269
4120	dar. Ölfr., Hülsenfr., Faserpfl.	€/ Betrieb	36.792	45.821	36.272	64.236	35.648
4130	dar. Kartoffeln	€/ Betrieb	786	1.175	0	3.389	0
4140	dar. Zuckerrüben	€/ Betrieb	3.902	5.262	2.815	11.725	0
4173	dar. nachwachs. Rohstoffe / Energiepfl.	€/ Betrieb	7.308	10.926	16.491	0	17.147
4200	dar. Tierproduktion	€/ Betrieb	4.950.084	3.333.972	3.269.368	3.181.258	3.687.143
4220	dar. Rinder	€/ Betrieb	7.755	10.311	0	16.887	19.580
4230	dar. Milch	€/ Betrieb	10.075	15.062	0	43.465	0
4240	dar. Schweine	€/ Betrieb	2.209.897	3.303.898	3.261.307	3.120.232	3.663.016
4260	dar. Geflügel, Eier	€/ Betrieb	2.695.500	127	0	365	0
4300	dar. Obst, Weinbau	€/ Betrieb	0	0	0	0	0
4360	dar. Nebenbetr., Handel, Dienstleist.	€/ Betrieb	492.853	468.058	448.462	571.531	347.234
4368	dar. Lohnarbeit, Masch.miete	€/ Betrieb	17.872	23.672	26.609	29.845	8.786
4400	<b>Bestandsveränderungen</b>	€/ Betrieb	23.109	1.112	-14.036	36.054	-23.742
4500	<b>Sonst. betr. Erträge</b>	€/ Betrieb	357.710	284.875	241.124	373.278	232.143
4510	dar. Zulagen u. Zuschüsse	€/ Betrieb	103.124	119.651	94.745	148.221	122.738
4660	dar. betriebsbezogene Zahlungen	€/ Betrieb	75.357	92.333	70.702	111.648	103.383
4670	dar. entkoppelte Betriebsprämie	€/ Betrieb	65.339	81.353	61.236	97.313	94.676
4680	dar. Ausgleichszulage	€/ Betrieb	3.053	3.612	1.414	5.055	5.522
4690	dar. für umweltger. Agrarprod.	€/ Betrieb	4.966	5.065	3.329	8.712	2.762
4698	dar. sonstige Zuschüsse	€/ Betrieb	1.391	1.869	3.800	545	273
4600	dar. produktbezogene Zahlungen	€/ Betrieb	1.743	2.560	1.600	3.762	2.526
4610	dar. Beihilfen pflanzl. Prod.	€/ Betrieb	606	906	108	2.030	689
4640	dar. Prämien Tierprod.	€/ Betrieb	1.137	1.654	1.492	1.732	1.838
4520	dar. aufwandsbezogene Zahlungen	€/ Betrieb	26.024	24.758	22.443	32.811	16.829
4560	dar. Agrardieselerstattung	€/ Betrieb	4.777	6.467	6.714	6.445	6.039
4550	dar. Investitionszuschüsse	€/ Betrieb	15.438	10.833	9.985	14.940	6.166
4722	dar. Mieten u. Pachten	€/ Betrieb	29.131	21.851	18.640	26.017	21.517
4725	dar. zeitraumzugehörige Ust.	€/ Betrieb	0	0	0	0	0
4900	dar. zeitraumfremde Erträge	€/ Betrieb	55.156	40.792	17.504	82.999	20.101
<b>Aufwand</b>							
5100	<b>Materialaufwand</b>	€/ Betrieb	4.409.482	3.061.652	2.670.103	3.350.692	3.353.836
5110	dar. Pflanzenproduktion	€/ Betrieb	89.893	118.196	102.357	120.262	144.663
5111	dar. Saat- u. Pflanzgut	€/ Betrieb	15.947	20.453	16.244	22.567	25.105
5112	dar. Düngemittel	€/ Betrieb	24.519	32.803	29.362	34.198	37.112
5113	dar. Pflanzenschutz	€/ Betrieb	20.405	25.581	19.730	29.927	29.907
5210	dar. Tierproduktion	€/ Betrieb	3.415.206	2.427.916	1.994.967	2.738.989	2.763.973
5211	dar. Tierzukauf	€/ Betrieb	1.054.558	710.438	230.500	1.248.185	789.402
5280	dar. Futtermittelzukauf	€/ Betrieb	2.062.157	1.474.728	1.412.848	1.356.886	1.769.741
5292	dar. Tierarzt	€/ Betrieb	134.584	122.697	198.558	55.133	83.684
5293	dar. Besamung	€/ Betrieb	16.827	25.117	43.564	3.335	23.777
5294	dar. sonst. bezogene Leist. Tierprod.	€/ Betrieb	80.578	54.180	58.935	49.253	52.788
5330	dar. Nebenbetr., Handel, Dienstleist.	€/ Betrieb	414.396	243.204	260.439	249.819	200.918
5350	dar. sonst. Materialaufwand	€/ Betrieb	498.728	278.084	322.294	244.497	246.543
5352	dar. Heizmat., Strom	€/ Betrieb	201.588	149.796	183.499	109.168	148.611
5354	dar. Wasser, Abwasser	€/ Betrieb	12.015	8.824	8.030	10.081	8.396
5355	dar. Treib- u. Schmierstoffe	€/ Betrieb	48.290	38.144	35.991	39.665	39.855
5357	dar. Lohnarbeit, Masch.miete	€/ Betrieb	107.834	60.017	69.657	66.398	32.285

**Veredlungsbetriebe in den ostdeutschen Bundesländern  
Vergleich der Betriebsformen / -typen von Schweinebetrieben**

BWA 511<sup>1</sup> Spezialisierte Schweineaufzuchtbetriebe

BWA 512<sup>2</sup> Spezialisierte Schweinemastbetriebe

BWA 513<sup>3</sup> Schweineaufzucht- und mastverbundbet.

Blatt 4 von 5

Kenn- zahl	Bezeichnung	Maß- einheit	Veredlungs- betriebe	Schweinebetriebe (BWA 511; 512; 513)			
				gesamt	BWA 511 <sup>1</sup>	BWA 512 <sup>2</sup>	BWA 513 <sup>3</sup>
0001	Betriebe	Anzahl	151	101	43	35	23
<b>Aufwand</b>							
5500	Personalaufwand (ohne BUV)	€/ Betrieb	462.771	324.877	384.799	268.142	299.187
5501	Personalaufwand (ohne BUV)	€/ AK	25.400	24.456	24.057	26.041	23.446
5600	<b>Betriebswirtschaftliche AfA</b>	€/ Betrieb	370.003	233.845	282.621	187.062	213.845
5636	dar. Wirtschaftsgeb. u. baul. Anl.	€/ Betrieb	89.406	76.413	96.162	50.470	78.970
5642	dar. Maschinen u. Geräte	€/ Betrieb	64.897	32.809	38.626	33.317	21.159
5641	dar. Betriebsvorrichtungen	€/ Betrieb	110.655	102.929	122.771	85.198	92.816
5700	<b>Sonst. betriebl. Aufwand</b>	€/ Betrieb	502.385	356.176	403.520	340.200	291.973
5710	dar. Unterhaltung	€/ Betrieb	133.056	116.956	131.553	111.435	98.066
5715	dar. Gebäude u. baul. Anlagen	€/ Betrieb	25.929	24.990	28.158	25.047	18.982
5720	dar. techn. Anl., Masch., Fuhrp.	€/ Betrieb	107.076	91.921	103.313	86.360	79.084
5730	dar. Betriebsversicherung	€/ Betrieb	53.449	47.585	58.680	35.733	44.880
5731	dar. betriebliche Unfallversicherung	€/ Betrieb	11.419	10.702	11.089	9.397	11.962
5742	dar. Pachten	€/ Betrieb	28.300	34.714	31.788	33.353	42.256
5765	Pachtpreis / ha Pachtfläche	€/ ha	152	152	177	130	152
5764	dar. zeitraumzugehörige Vorsteuer	€/ Betrieb	6	9	19	0	2
5770	dar. zeitraumfremder Aufwand	€/ Betrieb	14.767	16.305	16.646	23.837	4.203
<b>Unternehmensergebnis</b>							
6000	<b>Betriebsergebnis</b>	€/ Betrieb	291.455	317.546	402.707	217.823	310.084
4000	Betriebliche Erträge	€/ Betrieb	6.033.979	4.293.796	4.143.428	4.363.920	4.468.209
5000	Betriebliche Aufwendungen	€/ Betrieb	5.742.524	3.976.250	3.740.720	4.146.097	4.158.125
7000	<b>Finanzergebnis</b>	€/ Betrieb	-86.971	-99.418	-151.801	-43.174	-87.075
7230	dar. Zinsaufwand	€/ Betrieb	121.958	109.682	139.197	67.209	119.136
7600	<b>Außerordentliches Ergebnis</b>	€/ Betrieb	-1.494	131	330	251	-425
7800	Steuern vom Einkommen u. Ertrag	€/ Betrieb	30.309	23.800	23.090	19.117	32.255
7900	Sonstige Steuern	€/ Betrieb	8.749	6.293	8.298	3.636	6.587
7910	Unternehmensertrag	€/ Betrieb	6.087.702	4.320.291	4.162.167	4.393.088	4.505.136
7920	Unternehmensaufwand vor Steuern	€/ Betrieb	5.893.461	4.108.325	3.919.229	4.221.824	4.289.139
<b>Rentabilität</b>							
9000	Gewinn/Jahresübersch. vor Steuern	€/ Betrieb	194.072	211.827	242.939	170.871	215.985
9000	Gewinn/Jahresübersch. vor Steuern	€/ ha LF	866	771	1.166	520	680
9004	Ordentliches Ergebnis	€/ Betrieb	145.027	188.408	255.414	96.725	202.655
9004	Ordentliches Ergebnis	€/ ha LF	647	685	1.226	295	638
9006	Gewinn + Personalaufwand (ohne BUV)	€/ AK	36.052	40.402	39.246	42.636	40.371
9007	Ordentliches Ergeb. + Personalaufw. (o. BUV)	€/ AK	33.360	38.640	40.026	35.435	39.327
9008	Ordentliches Ergeb. + Personalaufw. (o. BUV)	€/ Betrieb	607.798	513.286	640.212	364.867	501.843
9071	Betriebseinkommen	€/ Betrieb	832.097	674.452	833.676	475.096	680.139
9073	Relative Faktorentlohnung	%	112,7	126,2	133,7	107,8	133,6
9103	Ordentliche Rentabilitätsrate	%	2,4	4,4	6,2	2,2	4,5
9120	Gesamtkapitalrentabilität	%	4,9	6,2	7,1	4,1	7,0
9131	Eigenkapitalrent. (ohne Boden)	%	12,8	19,2	29,4	6,4	34,9
<b>Liquidität / Stabilität</b>							
9601	Liquidität 1. Grades	%	22	31	23	49	19
9221	Cash flow I	€/ Betrieb	486.818	427.245	563.441	317.966	338.913
9223	Cash flow III (zur Neufinanzierung verfügbar)	€/ Betrieb	265.865	221.324	291.597	174.812	160.723
9240	Kapitaldienst	€/ Betrieb	341.900	314.105	409.798	209.405	294.528
9231	Langfristige Kapitaldienstgrenze	€/ Betrieb	238.795	262.043	338.745	149.797	289.453
9232	Mittelfristige Kapitaldienstgrenze	€/ Betrieb	329.678	339.032	435.535	200.780	368.999
9233	Kurzfristige Kapitaldienstgrenze	€/ Betrieb	530.916	495.888	621.366	336.859	503.298
9241	Ausschöpf. d. langfr. Kapitaldienstgr.	%	143	120	121	140	102
9242	Ausschöpf. d. mittelfr. Kapitaldienstgr.	%	104	93	94	104	80
9243	Ausschöpf. d. kurzfr. Kapitaldienstgr.	%	64	63	66	62	59
9270	Eigenkapitalquote	%	29	30	23	48	22
9230	Eigenkapitalveränderung	€/ Betrieb	125.797	130.300	142.630	130.990	106.200
9239	Bereinigte Eigenkapitalveränderung	€/ Betrieb	118.212	154.252	201.409	83.545	173.686
9238	Bereinigte Eigenkapitalveränderung	€/ AK	6.488	11.612	12.592	8.114	13.611

**Veredlungsbetriebe in den ostdeutschen Bundesländern  
Vergleich der Betriebsformen / -typen von Schweinebetrieben**

BWA 511<sup>1</sup> Spezialisierte Schweineaufzuchtbetriebe

BWA 512<sup>2</sup> Spezialisierte Schweinemastbetriebe

BWA 513<sup>3</sup> Schweineaufzucht- und mastverbundbetr.

Blatt 5 von 5

Kenn- zahl	Bezeichnung	Maß- einheit	Veredlungs- betriebe	Schweinebetriebe (BWA 511; 512; 513)			
				gesamt	BWA 511 <sup>1</sup>	BWA 512 <sup>2</sup>	BWA 513 <sup>3</sup>
0001	Betriebe	Anzahl	151	101	43	35	23
1	Umsatzerlöse Ferkel	€/ Betrieb	1.774.056,08	1.774.056,08	2.417.350,24	619.818,85	1.173.130,25
2	Umsatzerlöse Läufer	€/ Betrieb	1.001.571,74	1.001.571,74	1.121.232,64	811.798,96	1.107.266,02
3	Umsatzerlöse Mastschweine	€/ Betrieb	1.730.069,05	1.752.822,45	364.630,23	2.682.897,11	2.134.963,68
4	Umsatzerlöse Sauen	€/ Betrieb	306.031,04	306.031,04	332.917,46	312.983,72	254.028,34
5	Umsatzerlöse Legehennenhaltung	€/ Betrieb	7.732.289,38				
6	Umsatzerlöse Mastgeflügelhaltung	€/ Betrieb	5.643.224,40	12.776,30		12.776,30	
7	Verkaufte Ferkel bis 25 kg	Stück / Betrieb	35.494,74	35.494,74	48.193,05	13.271,50	23.170,88
8	Bestand Läufer	Stück / Betrieb	2.164,21	2.164,21	951,10	2.866,87	2.584,59
9	Bestand Läufer	VE / Betrieb	129,85	129,85	57,07	172,01	155,08
10	Verkaufte Läufer	Stück / Betrieb	15.334,27	15.334,27	16.063,00	12.377,26	18.205,33
11	Bestand Mastschweine	Stück / Betrieb	2.692,55	2.729,33	593,99	4.154,17	3.176,84
12	Bestand Mastschweine	VE / Betrieb	1.788,42	1.811,93	366,86	2.779,57	2.210,64
13	Verkaufte Mastschweine	Stück / Betrieb	11.177,60	11.324,59	2.292,85	17.372,29	13.816,53
14	Verkaufte Jungsauen	Stück / Betrieb	1.134,68	1.134,68	820,88	1.336,50	1.721,17
15	Bestand Zuchtsauen	Stück / Betrieb	1.609,61	1.609,61	1.925,75	702,49	1.132,85
16	Bestand Zuchtsauen	VE / Betrieb	531,17	531,17	635,50	231,82	373,84
17	Bestand Legehennen	Stück / Betrieb	177.891,00	94,50			94,50
18	Bestand Legehennen	VE / Betrieb	3.604,88	1,72			1,72
19	Bestand Mastgeflügel	Stück / Betrieb	58.257,25	154,00		154,00	
20	Bestand Mastgeflügel	VE / Betrieb	873,86	2,31		2,31	
21	Bestand Geflügel	VE / Betrieb	3.535,70	2,10		2,31	1,89
22	Bestand Geflügel (Stuttgarter Programm)	VE / Betrieb	4.438,07	1,88		2,03	1,72
23	Eier je Henne	Stück / Henne	311,32	0,00			0,00
24	Eierpreis	€/ 100 Eier	9,73				
25	Ferkelpreis 1	€/ Tier	36,93	36,93	40,44	1,51	37,25
26	Ferkelpreis 2	€/ Tier	55,66	55,66	55,03	71,54	52,54
27	Läuferpreis	€/ Tier	64,06	64,06	62,05	65,59	64,88
28	Mastschweinpreis	€/ Tier	154,78	154,78	159,03	154,44	154,52
29	Bestand Schweine je Betrieb	Stück / Betrieb	11.314,43	11.426,38	12.807,25	8.625,81	13.106,48

**Veredlungsbetriebe in den ostdeutschen Bundesländern**  
**Schweinebetriebe (BWA 511; 512; 513)**  
**Identische Betriebe von 2010/11 bis 2012/13**

Blatt 1 von 5

Kennzahl	Bezeichnung	Maßeinheit	2010/2011	2011/2012	2012/2013
0001	Betriebe	Anzahl	97	97	97
<b>Faktorausstattung</b>					
1006	Wirtschaftliche Betriebsgröße	€/ ha LF	8.319	7.863	7.530
1030	Landw. genutzte Fläche (LF)	ha / Betrieb	256,8	257,6	265,1
1033	dar. zugepachtete LF (Netto)	ha / Betrieb	184,5	180,0	184,3
1150	Ackerfläche	% LF	91,8	91,7	92,3
1160	Dauergrünland	% LF	8,0	8,1	7,5
1056	Ertragsmesszahl	EMZ / a	34	34	34
1110	Arbeitskräfte insgesamt	AK / Betrieb	10,86	10,92	10,86
1114	AK-Besatz	AK / 100 ha LF	4,23	4,24	4,10
<b>Produktionsstruktur</b>					
1151	Ackerfläche (Anfang des Jahres)	ha AF / Betrieb	234,6	233,9	240,5
1210	dar. Getreide (ohne Körnermais)	ha / Betrieb	136,9	127,5	130,2
1230	dar. Ölfrüchte, Hülsenfr., Faserpflanzen	ha / Betrieb	39,0	39,6	41,6
1237	dar. Winterapps	ha / Betrieb	34,9	35,5	36,2
1240	dar. Kartoffeln	ha / Betrieb	1,0	0,5	0,0
1250	dar. Zuckerrüben	ha / Betrieb	1,9	1,6	2,0
1271	dar. Silomais	ha / Betrieb	18,6	17,4	25,6
1275	dar. sonst. Ackerfutter	ha / Betrieb	8,4	7,8	7,8
1284	dar. nachwachs. Rohstoffe / Energiepflanzen	ha / Betrieb	7,7	11,7	6,4
1300	Viehbesatz	VE / 100 ha LF	830,2	725,2	704,4
1330	dar. Rinder	Stück / Betrieb	30,2	26,6	24,7
1335	dar. Milchkühe	Stück / Betrieb	4,8	4,7	4,7
1336	dar. Mutter- und Ammenkühe	Stück / Betrieb	5,8	5,4	5,2
1339	dar. Jung- und Mastvieh	Stück / Betrieb	17,2	13,9	12,5
1350	dar. Schweine	Stück / Betrieb	10.208,3	8.996,2	9.013,7
1351	dar. Mastschweine und Läufer	Stück / Betrieb	3.739,5	3.077,2	3.073,4
1352	dar. Zuchtsauen	Stück / Betrieb	770,0	810,9	803,3
1340	dar. Schafe	Stück / Betrieb	2,2	2,1	2,2
1320	dar. Pferde	Stück / Betrieb	1,0	1,0	1,0
1391	Rauhfuttermittelverzehr	GV / Betrieb	21,4	19,9	18,9
<b>Erträge, Leistungen, Preise</b>					
1411	Getreide (ohne Körnermais)	dt / ha	53	48	52
1420	dar. Weizen	dt / ha	64	62	64
1426	dar. Wintergerste	dt / ha	64	50	52
1427	dar. Sommergerste	dt / ha	54	49	47
1433	dar. Roggen	dt / ha	36	30	41
1434	dar. Triticale	dt / ha	43	40	53
1465	Raps	dt / ha	38	25	31
1472	Kartoffeln	dt / ha	295	342	350
1473	Zuckerrüben	dt / ha	608	599	555
1631	Milchleistung (4 % Fett)	kg / Kuh	9.839	10.579	10.800
1632	Milchleistung (nat. Fettgehalt)	kg / Kuh	9.958	10.355	10.709
1612	Lebend geborene Ferkel	Ferkel / Sau	27	27	27
1511	Getreideerlös insges.(netto; o. Körnermais)	€/ dt	13,54	17,23	19,85
1520	Weizenerlös (netto)	€/ dt	16,67	18,05	22,72
1526	Wintergersteerlös (netto)	€/ dt	11,61	17,66	18,16
1527	Sommergersteerlös (netto)	€/ dt	11,93	16,47	14,13
1533	Roggenerlös (netto)	€/ dt	10,95	17,41	19,52
1534	Triticaleerlös (netto)	€/ dt	12,47	13,41	17,78
1565	Rapselerlös (netto)	€/ dt	31,79	40,71	44,01
1572	Kartoffelerlös (netto)	€/ dt	6,17	5,37	28,04
1573	Zuckerrübenelerlös (netto)	€/ dt	3,50	4,16	4,55
1731	Milcherlös (netto bei 4 % Fett)	€/ dt	30,32	33,21	30,90
1732	Milcherlös (netto bei nat. Fettgehalt)	€/ dt	29,96	33,93	31,17



**Veredlungsbetriebe in den ostdeutschen Bundesländern**  
**Schweinebetriebe (BWA 511; 512; 513)**  
**Identische Betriebe von 2010/11 bis 2012/13**

Blatt 2 von 5

Kennzahl	Bezeichnung	Maßeinheit	2010/2011	2011/2012	2012/2013
0001	Betriebe	Anzahl	97	97	97
<b>Bilanz</b>					
2000	Summe Aktiva (Bilanzvermögen)	€/ Betrieb	3.697.125	3.784.519	3.834.136
2000	Summe Aktiva (Bilanzvermögen)	€/ ha LF	14.397	14.693	14.465
2100	Sachanlagen gesamt	€/ Betrieb	2.003.665	2.040.018	2.100.948
2111	dar. Boden	€/ Betrieb	462.841	514.452	553.921
2115	dar. Gebäude, baul. Anlagen	€/ Betrieb	841.849	839.900	844.137
2120	dar. techn. Anlagen u. Maschinen	€/ Betrieb	582.885	585.467	577.681
2130	dar. andere Anlagen insges.	€/ Betrieb	53.822	50.866	67.611
2160	dar. Anlagen im Bau, Anzahlungen	€/ Betrieb	61.488	48.570	56.851
2200	Finanzanlagen	€/ Betrieb	99.999	108.884	118.936
2211	dar. Anteile an verbund. Untern.	€/ Betrieb	42.538	42.783	42.783
2213	dar. Beteiligungen	€/ Betrieb	38.465	38.591	37.941
2300	Tiervermögen	€/ Betrieb	519.029	536.504	525.373
2320	dar. Rinder	€/ Betrieb	12.459	12.031	11.680
2330	dar. Schweine	€/ Betrieb	504.917	522.776	512.125
2400	Umlaufvermögen (ohne Tiere)	€/ Betrieb	1.055.063	1.081.308	1.067.752
2410	dav. Vorräte	€/ Betrieb	200.970	228.588	252.007
2412	dar. Feldinventar	€/ Betrieb	72.670	75.299	79.279
2420	dav. Finanzumlaufvermögen	€/ Betrieb	854.094	852.720	815.746
2431	dar. Forderungen aus Lief. u. Leist.	€/ Betrieb	245.336	272.676	217.728
2450	dar. Bank, Kasse	€/ Betrieb	212.096	179.848	238.332
9041	Eigenkapital (+ 50% Sonderposten)	€/ Betrieb	1.178.208	1.189.110	1.320.640
3600	dar. Geschäftsguth., gez. Kapital	€/ Betrieb	72.310	72.100	72.161
3140	Sonderposten gesamt	€/ Betrieb	162.733	153.106	133.863
3400	Rückstellungen	€/ Betrieb	57.294	49.735	62.735
3500	Verbindlichkeiten	€/ Betrieb	2.341.460	2.423.468	2.342.141
3510	dar. geg. Kreditinstituten	€/ Betrieb	1.388.051	1.372.157	1.354.846
3521	dar. aus Lieferungen u. Leistungen	€/ Betrieb	301.477	364.879	309.111
9280	Anlagenintensität	%	50	49	51
9281	Veralterungsgrad abnutzb. Anlagenverm.	%	49	45	44
9292	Fremdkapitaldeckung II	%	93	92	95
<b>Investitionen, Finanzierung</b>					
8300	Bruttoinvestitionen	€/ Betrieb	462.673	299.347	297.722
8231	Zugang Boden	€/ Betrieb	61.706	41.050	36.604
8232	Zugang Wirtschaftsgeb.u.baul. Anl.	€/ Betrieb	99.884	35.126	36.035
8251	Zugang Anlagen im Bau, Anzahlung	€/ Betrieb	137.540	91.142	104.677
8241	Zugang techn. Anlagen u. Masch.	€/ Betrieb	68.935	62.886	62.080
2800	Veränderung Tiervermögen	€/ Betrieb	40.074	17.785	-12.974
8400	Nettoinvestitionen	€/ Betrieb	249.928	85.609	85.382
8401	Nettoinvestitionen	€/ AK	23.024	7.841	7.860
8404	Veränderung Sachanlageverm. (o. Boden)	%	7	-1	1
9314	Nettoverbindlichkeiten	€/ Betrieb	1.487.367	1.570.748	1.526.395
9315	Veränd. Nettoverbindlichkeiten	€/ Betrieb	144.769	89.629	-40.053
9317	Tilg.lang- u.mittelfr.Verbindlk.geg.Kreditinst.	€/ Betrieb	148.413	144.420	127.275
9318	Tilg.von Verbindlk.ges.(incl.Verm.auseinand.)	€/ Betrieb	185.321	175.335	164.341
9319	dar. Tilgung v.Altschuld.u.Verm.auseinand.	€/ Betrieb	115	115	115
2920	Veränd. Finanzumlaufvermögen	€/ Betrieb	34.656	-2.392	-35.636
3822	Veränderung Sonder-AfA	€/ Betrieb	-990	-643	-7.515

**Veredlungsbetriebe in den ostdeutschen Bundesländern**  
**Schweinebetriebe (BWA 511; 512; 513)**  
**Identische Betriebe von 2010/11 bis 2012/13**

Blatt 3 von 5

Kennzahl	Bezeichnung	Maßeinheit	2010/2011	2011/2012	2012/2013
0001	Betriebe	Anzahl	97	97	97
<b>Gewinn- und Verlustrechnung</b>					
<b>Ertrag</b>					
4010	<b>Umsatzerlöse</b>	€/ Betrieb	2.669.941	2.951.906	3.336.166
4100	dar. landwirtschaftl. Pflanzenprod.	€/ Betrieb	133.185	142.080	186.367
4112	dar. Getreide (ohne Körnermais)	€/ Betrieb	62.846	62.417	84.024
4120	dar. Ölf., Hülsenfr., Faserpfl.	€/ Betrieb	42.508	38.542	50.811
4130	dar. Kartoffeln	€/ Betrieb	1.834	895	7
4140	dar. Zuckerrüben	€/ Betrieb	4.109	4.880	4.971
4173	dar. nachwachs. Rohstoffe / Energiepfl.	€/ Betrieb	6.709	7.300	10.670
4200	dar. Tierproduktion	€/ Betrieb	2.187.547	2.434.436	2.728.211
4220	dar. Rinder	€/ Betrieb	8.749	9.241	9.841
4230	dar. Milch	€/ Betrieb	14.360	16.425	15.683
4240	dar. Schweine	€/ Betrieb	2.159.937	2.405.420	2.697.063
4260	dar. Geflügel, Eier	€/ Betrieb	0	0	0
4300	dar. Obst, Weinbau	€/ Betrieb	0	0	0
4360	dar. Nebenbetr., Handel, Dienstleist.	€/ Betrieb	348.153	375.521	422.563
4368	dar. Lohnarbeit, Masch.miete	€/ Betrieb	24.869	22.995	20.120
4400	<b>Bestandsveränderungen</b>	€/ Betrieb	43.732	19.236	-9.242
4500	<b>Sonst. betr. Erträge</b>	€/ Betrieb	227.207	221.040	238.685
4510	dar. Zulagen u. Zuschüsse	€/ Betrieb	121.238	106.823	111.147
4660	dar. betriebsbezogene Zahlungen	€/ Betrieb	86.379	85.638	89.801
4670	dar. entkoppelte Betriebsprämie	€/ Betrieb	76.087	74.741	78.506
4680	dar. Ausgleichszulage	€/ Betrieb	5.072	4.421	3.633
4690	dar. für umweltger. Agrarprod.	€/ Betrieb	4.402	5.769	6.836
4698	dar. sonstige Zuschüsse	€/ Betrieb	336	390	477
4600	dar. produktbezogene Zahlungen	€/ Betrieb	1.416	2.611	1.526
4610	dar. Beihilfen pflanzl. Prod.	€/ Betrieb	345	199	218
4640	dar. Prämien Tierprod.	€/ Betrieb	1.071	2.412	1.308
4520	dar. aufwandsbezogene Zahlungen	€/ Betrieb	33.443	18.573	19.820
4560	dar. Agrardieselerstattung	€/ Betrieb	5.610	6.018	7.077
4550	dar. Investitionszuschüsse	€/ Betrieb	22.935	9.078	9.248
4722	dar. Mieten u. Pachten	€/ Betrieb	18.567	21.505	22.456
4725	dar. zeitraumzugehörige Ust.	€/ Betrieb	11.313	12.367	14.731
4900	dar. zeitraumfremde Erträge	€/ Betrieb	16.954	21.673	10.268
<b>Aufwand</b>					
5100	<b>Materialaufwand</b>	€/ Betrieb	2.073.939	2.346.631	2.568.773
5110	dar. Pflanzenproduktion	€/ Betrieb	93.061	101.815	111.662
5111	dar. Saat- u. Pflanzgut	€/ Betrieb	16.772	20.436	20.218
5112	dar. Düngemittel	€/ Betrieb	25.768	28.817	36.132
5113	dar. Pflanzenschutz	€/ Betrieb	22.657	22.303	25.209
5210	dar. Tierproduktion	€/ Betrieb	1.551.600	1.811.179	1.999.671
5211	dar. Tierzukauf	€/ Betrieb	549.639	560.973	601.940
5280	dar. Futtermittelzukauf	€/ Betrieb	830.514	1.068.450	1.204.030
5292	dar. Tierarzt	€/ Betrieb	104.651	107.996	101.276
5293	dar. Besamung	€/ Betrieb	14.991	16.339	18.639
5294	dar. sonst. bezogene Leist. Tierprod.	€/ Betrieb	34.797	36.451	45.583
5330	dar. Nebenbetr., Handel, Dienstleist.	€/ Betrieb	225.609	218.567	219.233
5350	dar. sonst. Materialaufwand	€/ Betrieb	209.726	217.409	241.035
5352	dar. Heizmat., Strom	€/ Betrieb	112.875	117.516	126.208
5354	dar. Wasser, Abwasser	€/ Betrieb	6.249	6.323	6.568
5355	dar. Treib- u. Schmierstoffe	€/ Betrieb	32.401	36.896	38.894
5357	dar. Lohnarbeit, Masch.miete	€/ Betrieb	41.936	38.248	52.954

**Veredlungsbetriebe in den ostdeutschen Bundesländern  
Schweinebetriebe (BWA 511; 512; 513)  
Identische Betriebe von 2010/11 bis 2012/13**

Blatt 4 von 5

Kenn- zahl	Bezeichnung	Maß- einheit	2010/2011	2011/2012	2012/2013
0001	Betriebe	Anzahl	97	97	97
<b>Aufwand</b>					
5500	<b>Personalaufwand (ohne BUV)</b>	€/ Betrieb	255.523	261.968	270.080
5501	Personalaufwand (ohne BUV)	€/ AK	24.402	24.860	25.674
5600	<b>Betriebswirtschaftliche AfA</b>	€/ Betrieb	177.715	179.666	182.744
5636	dar. Wirtschaftsgeb. u. baul. Anl.	€/ Betrieb	56.154	58.166	59.263
5642	dar. Maschinen u. Geräte	€/ Betrieb	31.970	34.554	33.801
5641	dar. Betriebsvorrichtungen	€/ Betrieb	74.777	72.083	73.229
5700	<b>Sonst. betriebl. Aufwand</b>	€/ Betrieb	276.542	260.997	280.715
5710	dar. Unterhaltung	€/ Betrieb	93.793	95.561	101.244
5715	dar. Gebäude u. baul. Anlagen	€/ Betrieb	25.239	26.675	22.822
5720	dar. techn. Anl., Masch., Fuhrp.	€/ Betrieb	68.399	68.872	78.333
5730	dar. Betriebsversicherung	€/ Betrieb	36.463	38.994	41.449
5731	dar. betriebliche Unfallversicherung	€/ Betrieb	5.656	5.774	9.527
5742	dar. Pachten	€/ Betrieb	25.383	26.438	29.017
5765	Pachtpreis / ha Pachtfläche	€/ ha	124	132	142
5764	dar. zeitraumzugehörige Vorsteuer	€/ Betrieb	7.876	8.737	10.763
5770	dar. zeitraumfremder Aufwand	€/ Betrieb	8.213	7.699	13.653
<b>Unternehmensergebnis</b>					
6000	<b>Betriebsergebnis</b>	€/ Betrieb	164.321	148.119	265.797
4000	Betriebliche Erträge	€/ Betrieb	2.947.971	3.197.244	3.567.935
5000	Betriebliche Aufwendungen	€/ Betrieb	2.783.650	3.049.125	3.302.138
7000	<b>Finanzergebnis</b>	€/ Betrieb	-71.242	-68.757	-66.034
7230	dar. Zinsaufwand	€/ Betrieb	81.738	84.148	81.555
7600	<b>Außerordentliches Ergebnis</b>	€/ Betrieb	13.910	206	-382
7800	Steuern vom Einkommen u. Ertrag	€/ Betrieb	5.164	7.009	21.230
7900	Sonstige Steuern	€/ Betrieb	5.770	5.014	5.171
7910	Unternehmensertrag	€/ Betrieb	2.984.956	3.222.500	3.592.344
7920	Unternehmensaufwand vor Steuern	€/ Betrieb	2.883.737	3.147.946	3.398.134
<b>Rentabilität</b>					
9000	Gewinn/Jahresübersch. vor Steuern	€/ Betrieb	101.224	74.574	194.065
9000	Gewinn/Jahresübersch. vor Steuern	€/ ha LF	394	290	732
9004	Ordentliches Ergebnis	€/ Betrieb	85.729	58.061	199.305
9004	Ordentliches Ergebnis	€/ ha LF	334	225	752
9006	Gewinn + Personalaufwand (ohne BUV)	€/ AK	32.864	30.824	42.725
9007	Ordentliches Ergeb. + Personalaufw. (o. BUV)	€/ AK	31.437	29.312	43.208
9008	Ordentliches Ergeb. + Personalaufw. (o. BUV)	€/ Betrieb	341.252	320.030	469.385
9071	Betriebseinkommen	€/ Betrieb	461.041	442.895	592.031
9073	Relative Faktorentlohnung	%	108,3	101,4	132,5
9103	Ordentliche Rentabilitätsrate	%	2,6	1,5	5,3
9120	Gesamtkapitalrentabilität	%	4,2	3,4	7,0
9131	Eigenkapitalrent. (ohne Boden)	%	9,1	5,3	23,1
<b>Liquidität / Stabilität</b>					
9601	Liquidität 1. Grades	%	39	30	48
9221	Cash flow I	€/ Betrieb	223.048	201.017	324.772
9223	Cash flow III (zur Neufinanzierung verfügbar)	€/ Betrieb	32.553	912	159.121
9240	<b>Kapitaldienst</b>	€/ Betrieb	265.064	257.638	244.260
9231	Langfristige Kapitaldienstgrenze	€/ Betrieb	138.360	114.955	249.375
9232	Mittelfristige Kapitaldienstgrenze	€/ Betrieb	195.089	173.683	309.210
9233	Kurzfristige Kapitaldienstgrenze	€/ Betrieb	316.075	294.621	432.119
9241	Ausschöpf. d. langfr. Kapitaldienstgr.	%	192	224	98
9242	Ausschöpf. d. mittelfr. Kapitaldienstgr.	%	136	148	79
9243	Ausschöpf. d. kurzfr. Kapitaldienstgr.	%	84	87	57
9270	Eigenkapitalquote	%	32	31	34
9230	Eigenkapitalveränderung	€/ Betrieb	107.241	3.655	128.465
9239	Bereinigte Eigenkapitalveränderung	€/ Betrieb	58.616	32.652	169.455
9238	Bereinigte Eigenkapitalveränderung	€/ AK	5.400	2.991	15.599

**Veredlungsbetriebe in den ostdeutschen Bundesländern**  
**Schweinebetriebe (BWA 511; 512; 513)**  
**Identische Betriebe von 2010/11 bis 2012/13**

Blatt 5 von 5

Kennzahl	Bezeichnung	Maßeinheit	2010/2011	2011/2012	2012/2013
0001	Betriebe	Anzahl	97	97	97
1	Umsatzerlöse Ferkel	€/ Betrieb	1.043.926,54	1.152.221,72	1.579.819,45
2	Umsatzerlöse Läufer	€/ Betrieb	620.803,37	653.949,01	703.442,29
3	Umsatzerlöse Mastschweine	€/ Betrieb	1.255.243,50	1.385.000,32	1.528.510,60
4	Umsatzerlöse Sauen	€/ Betrieb	223.370,85	244.855,58	281.622,16
5	Umsatzerlöse Legehennenhaltung	€/ Betrieb			
6	Umsatzerlöse Mastgeflügelhaltung	€/ Betrieb			
7	Verkaufte Ferkel bis 25 kg	Stück / Betrieb	24.777,58	26.674,31	30.736,97
8	Bestand Läufer	Stück / Betrieb	2.271,87	1.608,06	1.712,49
9	Bestand Läufer	VE / Betrieb	136,31	96,48	102,75
10	Verkaufte Läufer	Stück / Betrieb	11.843,34	12.926,85	11.422,98
11	Bestand Mastschweine	Stück / Betrieb	2.608,25	2.331,07	2.292,97
12	Bestand Mastschweine	VE / Betrieb	1.555,44	1.570,31	1.564,00
13	Verkaufte Mastschweine	Stück / Betrieb	9.721,50	9.814,42	9.775,01
14	Verkaufte Jungsauen	Stück / Betrieb	1.115,33	1.141,64	1.218,90
15	Bestand Zuchtsauen	Stück / Betrieb	1.185,48	1.268,69	1.256,80
16	Bestand Zuchtsauen	VE / Betrieb	391,21	418,67	414,75
17	Bestand Legehennen	Stück / Betrieb	145,00	96,00	94,50
18	Bestand Legehennen	VE / Betrieb	2,73	1,75	1,72
19	Bestand Mastgeflügel	Stück / Betrieb			
20	Bestand Mastgeflügel	VE / Betrieb			
21	Bestand Geflügel	VE / Betrieb	2,90	1,92	1,89
22	Bestand Geflügel (Stuttgarter Programm)	VE / Betrieb	2,73	1,75	1,72
23	Eier je Henne	Stück / Henne	0,00	0,00	0,00
24	Eierpreis	€/ 100 Eier			
25	Ferkelpreis 1	€/ Tier	32,68	34,02	39,94
26	Ferkelpreis 2	€/ Tier	48,13	48,36	56,69
27	Läuferpreis	€/ Tier	52,42	51,64	61,58
28	Mastschweinpreis	€/ Tier	129,12	141,12	156,37
29	Bestand Schweine je Betrieb	Stück / Betrieb	10.208,29	8.996,16	9.013,68

**Veredlungsbetriebe in den ostdeutschen Bundesländern**  
**Spezialisierte Schweineaufzuchtbetriebe (BWA 511)**  
**Identische Betriebe von 2010/11 bis 2012/13**

Blatt 1 von 5

Kennzahl	Bezeichnung	Maßeinheit	2010/2011	2011/2012	2012/2013
0001	Betriebe	Anzahl	35	35	35
<b>Faktorausstattung</b>					
1006	Wirtschaftliche Betriebsgröße	€/ ha LF	13.105	11.145	10.859
1030	Landw. genutzte Fläche (LF)	ha / Betrieb	200,5	208,4	214,8
1033	dar. zugepachtete LF (Netto)	ha / Betrieb	139,8	143,6	148,2
1150	Ackerfläche	% LF	96,6	96,5	97,2
1160	Dauergrünland	% LF	3,3	3,5	2,8
1056	Ertragsmesszahl	EMZ / a	39	39	38
1110	Arbeitskräfte insgesamt	AK / Betrieb	14,35	14,17	14,10
1114	AK-Besatz	AK / 100 ha LF	7,16	6,80	6,57
<b>Produktionsstruktur</b>					
1151	Ackerfläche (Anfang des Jahres)	ha AF / Betrieb	196,1	194,9	203,2
1210	dar. Getreide (ohne Körnermais)	ha / Betrieb	109,3	103,0	107,3
1230	dar. Ölrüchte, Hülsenfr., Faserpflanzen	ha / Betrieb	36,9	34,5	37,6
1237	dar. Winterraps	ha / Betrieb	36,1	32,4	33,9
1240	dar. Kartoffeln	ha / Betrieb	1,6	0,0	0,0
1250	dar. Zuckerrüben	ha / Betrieb	1,0	1,1	0,8
1271	dar. Silomais	ha / Betrieb	18,8	20,5	21,4
1275	dar. sonst. Ackerfutter	ha / Betrieb	5,7	4,4	4,1
1284	dar. nachwachs. Rohstoffe / Energiepflanzen	ha / Betrieb	13,7	13,8	10,6
1300	Viehbesatz	VE / 100 ha LF	1.258,3	926,8	881,1
1330	dar. Rinder	Stück / Betrieb	0,0	0,0	0,0
1335	dar. Milchkühe	Stück / Betrieb	0,0	0,0	0,0
1336	dar. Mutter- und Ammenkühe	Stück / Betrieb	0,0	0,0	0,0
1339	dar. Jung- und Mastvieh	Stück / Betrieb	0,0	0,0	0,0
1350	dar. Schweine	Stück / Betrieb	14.162,2	11.280,2	10.972,5
1351	dar. Mastschweine und Läufer	Stück / Betrieb	2.228,9	840,9	807,6
1352	dar. Zuchtsauen	Stück / Betrieb	1.637,2	1.700,9	1.702,6
1340	dar. Schafe	Stück / Betrieb	1,5	1,5	1,7
1320	dar. Pferde	Stück / Betrieb	0,0	0,0	0,0
1391	Rauhfuttermittelverzehr	GV / Betrieb	0,8	0,8	0,8
<b>Erträge, Leistungen, Preise</b>					
1411	Getreide (ohne Körnermais)	dt / ha	55	55	62
1420	dar. Weizen	dt / ha	64	62	71
1426	dar. Wintergerste	dt / ha	66	52	55
1427	dar. Sommergerste	dt / ha	56	48	56
1433	dar. Roggen	dt / ha	34	35	44
1434	dar. Triticale	dt / ha	52	54	71
1465	Raps	dt / ha	42	28	32
1472	Kartoffeln	dt / ha	356		
1473	Zuckerrüben	dt / ha	386	345	375
1631	Milchleistung (4 % Fett)	kg / Kuh			
1632	Milchleistung (nat. Fettgehalt)	kg / Kuh			
1612	Lebend geborene Ferkel	Ferkel / Sau	27	26	27
1511	Getreideerlös insges.(netto; o. Körnermais)	€/ dt	13,13	17,07	19,07
1520	Weizenerlös (netto)	€/ dt	14,57	18,73	20,94
1526	Wintergersteerlös (netto)	€/ dt	11,99	16,64	17,67
1527	Sommergersteerlös (netto)	€/ dt	12,20	15,75	13,32
1533	Roggenerlös (netto)	€/ dt	11,17	17,78	19,56
1534	Triticaleerlös (netto)	€/ dt	12,79	11,27	18,11
1565	Rapselerlös (netto)	€/ dt	31,34	39,99	40,75
1572	Kartoffelerlös (netto)	€/ dt	6,50		
1573	Zuckerrübenerlös (netto)	€/ dt	3,06	3,40	3,00
1731	Milcherlös (netto bei 4 % Fett)	€/ dt			
1732	Milcherlös (netto bei nat. Fettgehalt)	€/ dt			

**Veredlungsbetriebe in den ostdeutschen Bundesländern**  
**Spezialisierte Schweineaufzuchtbetriebe (BWA 511)**  
**Identische Betriebe von 2010/11 bis 2012/13**

Blatt 2 von 5

Kennzahl	Bezeichnung	Maßeinheit	2010/2011	2011/2012	2012/2013
0001	Betriebe	Anzahl	35	35	35
<b>Bilanz</b>					
2000	Summe Aktiva (Bilanzvermögen)	€/ Betrieb	4.545.751	4.578.356	4.637.004
2000	Summe Aktiva (Bilanzvermögen)	€/ ha LF	22.671	21.969	21.592
2100	Sachanlagen gesamt	€/ Betrieb	2.603.056	2.612.876	2.666.845
2111	dar. Boden	€/ Betrieb	433.387	492.420	510.970
2115	dar. Gebäude, baul. Anlagen	€/ Betrieb	1.199.161	1.172.428	1.212.294
2120	dar. techn. Anlagen u. Maschinen	€/ Betrieb	820.479	826.596	800.410
2130	dar. andere Anlagen insges.	€/ Betrieb	55.927	49.546	57.919
2160	dar. Anlagen im Bau, Anzahlungen	€/ Betrieb	93.527	71.343	84.742
2200	Finanzanlagen	€/ Betrieb	179.483	183.864	183.773
2211	dar. Anteile an verbund. Untern.	€/ Betrieb	97.324	97.324	97.324
2213	dar. Beteiligungen	€/ Betrieb	65.745	70.126	68.591
2300	Tiervermögen	€/ Betrieb	631.789	662.902	656.768
2320	dar. Rinder	€/ Betrieb	0	0	0
2330	dar. Schweine	€/ Betrieb	631.402	662.545	656.431
2400	Umlaufvermögen (ohne Tiere)	€/ Betrieb	1.113.621	1.101.872	1.104.112
2410	dav. Vorräte	€/ Betrieb	126.729	144.318	177.354
2412	dar. Feldinventar	€/ Betrieb	54.966	61.998	64.158
2420	dav. Finanzumlaufvermögen	€/ Betrieb	986.893	957.555	926.758
2431	dar. Forderungen aus Lief. u. Leist.	€/ Betrieb	338.884	390.529	275.048
2450	dar. Bank, Kasse	€/ Betrieb	159.408	155.846	216.765
9041	Eigenkapital (+ 50% Sonderposten)	€/ Betrieb	1.013.937	1.021.369	1.162.198
3600	dar. Geschäftsguth., gez. Kapital	€/ Betrieb	89.829	89.829	89.829
3140	Sonderposten gesamt	€/ Betrieb	160.029	147.869	128.861
3400	Rückstellungen	€/ Betrieb	76.752	68.013	84.126
3500	Verbindlichkeiten	€/ Betrieb	3.338.966	3.381.800	3.295.344
3510	dar. geg. Kreditinstituten	€/ Betrieb	2.235.790	2.120.633	2.123.712
3521	dar. aus Lieferungen u. Leistungen	€/ Betrieb	328.948	388.242	367.271
9280	Anlagenintensität	%	57	56	56
9281	Veralterungsgrad abnutzb. Anlagenverm.	%	54	48	47
9292	Fremdkapitaldeckung II	%	80	80	81
<b>Investitionen, Finanzierung</b>					
8300	Bruttoinvestitionen	€/ Betrieb	582.824	317.806	339.411
8231	Zugang Boden	€/ Betrieb	45.111	29.504	15.915
8232	Zugang Wirtschaftsgeb.u.baul. Anl.	€/ Betrieb	160.119	43.581	43.310
8251	Zugang Anlagen im Bau, Anzahlung	€/ Betrieb	193.338	119.639	138.569
8241	Zugang techn. Anlagen u. Masch.	€/ Betrieb	73.707	57.782	90.132
2800	Veränderung Tiervermögen	€/ Betrieb	61.401	31.111	-9.962
8400	Nettoinvestitionen	€/ Betrieb	328.702	61.573	72.482
8401	Nettoinvestitionen	€/ AK	22.908	4.344	5.139
8404	Veränderung Sachanlageverm. (o. Boden)	%	10	-2	1
9314	Nettoverbindlichkeiten	€/ Betrieb	2.352.073	2.424.246	2.368.586
9315	Veränd. Nettoverbindlichkeiten	€/ Betrieb	279.867	84.250	-54.169
9317	Tilg.lang- u.mittelfr.Verbindlk.geg.Kreditinst.	€/ Betrieb	183.138	199.558	210.834
9318	Tilg.von Verbindlk.ges.(incl.Verm.auseinand.)	€/ Betrieb	228.925	237.460	260.164
9319	dar. Tilgung v.Altschuld.u.Verm.auseinand.	€/ Betrieb	317	317	317
2920	Veränd. Finanzumlaufvermögen	€/ Betrieb	-30.126	-29.435	-32.441
3822	Veränderung Sonder-AfA	€/ Betrieb	-1.836	-1.185	-4.025

**Veredlungsbetriebe in den ostdeutschen Bundesländern**  
**Spezialisierte Schweineaufzuchtbetriebe (BWA 511)**  
**Identische Betriebe von 2010/11 bis 2012/13**

Blatt 3 von 5

Kennzahl	Bezeichnung	Maßeinheit	2010/2011	2011/2012	2012/2013
0001	Betriebe	Anzahl	35	35	35
<b>Gewinn- und Verlustrechnung</b>					
<b>Ertrag</b>					
4010	<b>Umsatzerlöse</b>	€/ Betrieb	2.698.405	2.993.692	3.567.922
4100	dar. landwirtschaftl. Pflanzenprod.	€/ Betrieb	137.827	145.789	201.893
4112	dar. Getreide (ohne Körnermais)	€/ Betrieb	57.040	68.162	89.877
4120	dar. Ölf., Hülsenfr., Faserpfl.	€/ Betrieb	46.467	36.556	46.126
4130	dar. Kartoffeln	€/ Betrieb	3.659	0	0
4140	dar. Zuckerrüben	€/ Betrieb	1.215	1.229	946
4173	dar. nachwachs. Rohstoffe / Energiepfl.	€/ Betrieb	9.441	10.093	20.260
4200	dar. Tierproduktion	€/ Betrieb	2.182.825	2.412.505	2.884.348
4220	dar. Rinder	€/ Betrieb	0	0	0
4230	dar. Milch	€/ Betrieb	0	0	0
4240	dar. Schweine	€/ Betrieb	2.176.768	2.407.888	2.876.555
4260	dar. Geflügel, Eier	€/ Betrieb	0	0	0
4300	dar. Obst, Weinbau	€/ Betrieb	0	0	0
4360	dar. Nebenbetr., Handel, Dienstleist.	€/ Betrieb	378.526	436.905	483.273
4368	dar. Lohnarbeit, Masch.miete	€/ Betrieb	41.555	34.731	31.318
4400	<b>Bestandsveränderungen</b>	€/ Betrieb	63.676	43.336	-17.046
4500	<b>Sonst. betr. Erträge</b>	€/ Betrieb	222.695	241.344	219.351
4510	dar. Zulagen u. Zuschüsse	€/ Betrieb	94.594	86.099	86.695
4660	dar. betriebsbezogene Zahlungen	€/ Betrieb	64.336	64.342	68.682
4670	dar. entkoppelte Betriebsprämie	€/ Betrieb	60.119	59.642	62.620
4680	dar. Ausgleichszulage	€/ Betrieb	3.346	2.637	1.679
4690	dar. für umweltger. Agrarprod.	€/ Betrieb	676	1.777	3.034
4698	dar. sonstige Zuschüsse	€/ Betrieb	196	284	607
4600	dar. produktbezogene Zahlungen	€/ Betrieb	1.326	4.552	1.164
4610	dar. Beihilfen pflanzl. Prod.	€/ Betrieb	243	84	79
4640	dar. Prämien Tierprod.	€/ Betrieb	1.083	4.467	1.085
4520	dar. aufwandsbezogene Zahlungen	€/ Betrieb	28.932	17.205	16.849
4560	dar. Agrardieselerstattung	€/ Betrieb	4.431	5.134	7.895
4550	dar. Investitionszuschüsse	€/ Betrieb	19.840	6.985	3.180
4722	dar. Mieten u. Pachten	€/ Betrieb	21.010	21.481	23.859
4725	dar. zeitraumzugehörige Ust.	€/ Betrieb	13.420	13.239	15.958
4900	dar. zeitraumfremde Erträge	€/ Betrieb	21.340	39.672	8.549
<b>Aufwand</b>					
5100	<b>Materialaufwand</b>	€/ Betrieb	1.955.013	2.223.425	2.459.172
5110	dar. Pflanzenproduktion	€/ Betrieb	105.707	109.097	112.330
5111	dar. Saat- u. Pflanzgut	€/ Betrieb	15.271	18.562	17.085
5112	dar. Düngemittel	€/ Betrieb	27.089	29.995	40.214
5113	dar. Pflanzenschutz	€/ Betrieb	25.226	21.582	24.341
5210	dar. Tierproduktion	€/ Betrieb	1.341.983	1.595.899	1.762.189
5211	dar. Tierzukauf	€/ Betrieb	214.359	199.794	216.451
5280	dar. Futtermittelzukauf	€/ Betrieb	859.140	1.102.926	1.221.753
5292	dar. Tierarzt	€/ Betrieb	181.671	189.917	188.183
5293	dar. Besamung	€/ Betrieb	28.965	32.012	35.974
5294	dar. sonst. bezogene Leist. Tierprod.	€/ Betrieb	28.517	30.059	51.075
5330	dar. Nebenbetr., Handel, Dienstleist.	€/ Betrieb	255.703	248.473	279.568
5350	dar. sonst. Materialaufwand	€/ Betrieb	257.981	270.537	309.363
5352	dar. Heizmat., Strom	€/ Betrieb	156.021	168.089	180.674
5354	dar. Wasser, Abwasser	€/ Betrieb	6.223	6.663	7.068
5355	dar. Treib- u. Schmierstoffe	€/ Betrieb	31.428	34.905	39.378
5357	dar. Lohnarbeit, Masch.miete	€/ Betrieb	42.887	37.354	65.246

**Veredlungsbetriebe in den ostdeutschen Bundesländern**  
**Spezialisierte Schweineaufzuchtbetriebe (BWA 511)**  
**Identische Betriebe von 2010/11 bis 2012/13**

Blatt 4 von 5

Kennzahl	Bezeichnung	Maßeinheit	2010/2011	2011/2012	2012/2013
0001	Betriebe	Anzahl	35	35	35
<b>Aufwand</b>					
5500	<b>Personalaufwand (ohne BUV)</b>	€/ Betrieb	338.289	341.957	352.248
5501	Personalaufwand (ohne BUV)	€/ AK	24.058	24.596	25.462
5600	<b>Betriebswirtschaftliche AfA</b>	€/ Betrieb	231.341	235.102	239.540
5636	dar. Wirtschaftsgeb. u. baul. Anl.	€/ Betrieb	73.845	79.255	81.171
5642	dar. Maschinen u. Geräte	€/ Betrieb	41.539	47.908	46.578
5641	dar. Betriebsvorrichtungen	€/ Betrieb	99.348	91.550	94.191
5700	<b>Sonst. betriebl. Aufwand</b>	€/ Betrieb	328.523	299.305	339.099
5710	dar. Unterhaltung	€/ Betrieb	108.812	106.979	126.954
5715	dar. Gebäude u. baul. Anlagen	€/ Betrieb	20.239	19.739	29.677
5720	dar. techn. Anl., Masch., Fuhrp.	€/ Betrieb	88.570	87.240	97.277
5730	dar. Betriebsversicherung	€/ Betrieb	47.737	51.051	54.944
5731	dar. betriebliche Unfallversicherung	€/ Betrieb	6.382	6.171	10.444
5742	dar. Pachten	€/ Betrieb	26.192	27.763	30.609
5765	Pachtpreis / ha Pachtfläche	€/ ha	150	161	175
5764	dar. zeitraumzugehörige Vorsteuer	€/ Betrieb	8.973	8.894	10.999
5770	dar. zeitraumfremder Aufwand	€/ Betrieb	16.265	6.984	14.780
<b>Unternehmensergebnis</b>					
6000	<b>Betriebsergebnis</b>	€/ Betrieb	147.741	189.948	383.529
4000	Betriebliche Erträge	€/ Betrieb	3.000.713	3.289.358	3.773.101
5000	Betriebliche Aufwendungen	€/ Betrieb	2.852.972	3.099.410	3.389.573
7000	<b>Finanzergebnis</b>	€/ Betrieb	-95.385	-98.291	-113.842
7230	dar. Zinsaufwand	€/ Betrieb	114.892	123.304	115.671
7600	<b>Außerordentliches Ergebnis</b>	€/ Betrieb	6.460	96	-679
7800	Steuern vom Einkommen u. Ertrag	€/ Betrieb	-8.482	7.160	22.973
7900	Sonstige Steuern	€/ Betrieb	6.329	5.032	5.701
7910	Unternehmensertrag	€/ Betrieb	3.038.367	3.319.613	3.792.025
7920	Unternehmensaufwand vor Steuern	€/ Betrieb	2.985.879	3.232.892	3.528.719
<b>Rentabilität</b>					
9000	Gewinn/Jahresübersch. vor Steuern	€/ Betrieb	52.488	86.721	263.306
9000	Gewinn/Jahresübersch. vor Steuern	€/ ha LF	262	416	1.226
9004	Ordentliches Ergebnis	€/ Betrieb	52.554	38.633	283.779
9004	Ordentliches Ergebnis	€/ ha LF	262	185	1.321
9006	Gewinn + Personalaufwand (ohne BUV)	€/ AK	27.235	30.243	43.642
9007	Ordentliches Ergeb. + Personalaufw. (o. BUV)	€/ AK	27.239	26.851	45.094
9008	Ordentliches Ergeb. + Personalaufw. (o. BUV)	€/ Betrieb	390.843	380.590	636.027
9071	Betriebseinkommen	€/ Betrieb	543.789	544.094	794.844
9073	Relative Faktorentlohnung	%	101,7	98,6	141,7
9103	Ordentliche Rentabilitätsrate	%	1,5	1,0	7,3
9120	Gesamtkapitalrentabilität	%	3,5	3,3	8,4
9131	Eigenkapitalrent. (ohne Boden)	%	6,1	3,6	40,7
<b>Liquidität / Stabilität</b>					
9601	Liquidität 1. Grades	%	24	23	34
9221	Cash flow I	€/ Betrieb	215.987	244.743	433.749
9223	Cash flow III (zur Neufinanzierung verfügbar)	€/ Betrieb	-24.229	-3.828	171.407
9240	<b>Kapitaldienst</b>	€/ Betrieb	340.802	358.052	373.390
9231	Langfristige Kapitaldienstgrenze	€/ Betrieb	159.158	147.312	349.583
9232	Mittelfristige Kapitaldienstgrenze	€/ Betrieb	233.544	227.097	431.294
9233	Kurzfristige Kapitaldienstgrenze	€/ Betrieb	390.498	382.415	589.123
9241	Ausschöpf. d. langfr. Kapitaldienstgr.	%	214	243	107
9242	Ausschöpf. d. mittelfr. Kapitaldienstgr.	%	146	158	87
9243	Ausschöpf. d. kurzfr. Kapitaldienstgr.	%	87	94	63
9270	Eigenkapitalquote	%	22	22	25
9230	Eigenkapitalveränderung	€/ Betrieb	73.290	-8.772	130.837
9239	Bereinigte Eigenkapitalveränderung	€/ Betrieb	47.280	26.720	236.357
9238	Bereinigte Eigenkapitalveränderung	€/ AK	3.295	1.885	16.757



**Veredlungsbetriebe in den ostdeutschen Bundesländern**  
**Spezialisierte Schweineaufzuchtbetriebe (BWA 511)**  
**Identische Betriebe von 2010/11 bis 2012/13**

Blatt 5 von 5

Kennzahl	Bezeichnung	Maßeinheit	2010/2011	2011/2012	2012/2013
0001	Betriebe	Anzahl	35	35	35
1	Umsatzerlöse Ferkel	€/ Betrieb	1.595.879,11	1.693.912,20	2.288.932,81
2	Umsatzerlöse Läufer	€/ Betrieb	803.716,96	1.046.080,56	899.984,63
3	Umsatzerlöse Mastschweine	€/ Betrieb	223.572,10	275.792,94	293.776,16
4	Umsatzerlöse Sauen	€/ Betrieb	201.675,96	216.438,29	257.353,80
5	Umsatzerlöse Legehennenhaltung	€/ Betrieb			
6	Umsatzerlöse Mastgeflügelhaltung	€/ Betrieb			
7	Verkaufte Ferkel bis 25 kg	Stück / Betrieb	38.225,21	39.980,24	44.900,50
8	Bestand Läufer	Stück / Betrieb	3.145,14	1.011,70	957,32
9	Bestand Läufer	VE / Betrieb	188,71	60,70	57,44
10	Verkaufte Läufer	Stück / Betrieb	15.921,15	21.001,77	14.202,00
11	Bestand Mastschweine	Stück / Betrieb	629,59	561,00	506,54
12	Bestand Mastschweine	VE / Betrieb	250,24	291,85	289,31
13	Verkaufte Mastschweine	Stück / Betrieb	1.564,00	1.824,09	1.808,21
14	Verkaufte Jungsauen	Stück / Betrieb	375,85	522,27	453,67
15	Bestand Zuchtsauen	Stück / Betrieb	1.637,22	1.700,88	1.702,56
16	Bestand Zuchtsauen	VE / Betrieb	540,28	561,29	561,85
17	Bestand Legehennen	Stück / Betrieb			
18	Bestand Legehennen	VE / Betrieb			
19	Bestand Mastgeflügel	Stück / Betrieb			
20	Bestand Mastgeflügel	VE / Betrieb			
21	Bestand Geflügel	VE / Betrieb			
22	Bestand Geflügel (Stuttgarter Programm)	VE / Betrieb			
23	Eier je Henne	Stück / Henne			
24	Eierpreis	€/ 100 Eier			
25	Ferkelpreis 1	€/ Tier	32,83	34,35	40,25
26	Ferkelpreis 2	€/ Tier	48,32	47,49	57,04
27	Läuferpreis	€/ Tier	50,48	49,81	57,61
28	Mastschweinpreis	€/ Tier	142,95	151,20	162,47
29	Bestand Schweine je Betrieb	Stück / Betrieb	14.162,24	11.280,24	10.972,52

**Veredlungsbetriebe in den ostdeutschen Bundesländern**  
**Spezialisierte Schweinemastbetriebe (BWA 512)**  
**Identische Betriebe von 2010/11 bis 2012/13**

Blatt 1 von 5

Kennzahl	Bezeichnung	Maßeinheit	2010/2011	2011/2012	2012/2013
0001	Betriebe	Anzahl	38	38	38
<b>Faktorausstattung</b>					
1006	Wirtschaftliche Betriebsgröße	€/ ha LF	5.444	6.013	5.603
1030	Landw. genutzte Fläche (LF)	ha / Betrieb	271,8	270,6	286,2
1033	dar. zugepachtete LF (Netto)	ha / Betrieb	181,3	174,0	186,1
1150	Ackerfläche	% LF	90,1	90,0	90,8
1160	Dauergrünland	% LF	9,6	9,7	8,8
1056	Ertragsmesszahl	EMZ / a	32	33	33
1110	Arbeitskräfte insgesamt	AK / Betrieb	7,86	7,90	7,89
1114	AK-Besatz	AK / 100 ha LF	2,89	2,92	2,76
<b>Produktionsstruktur</b>					
1151	Ackerfläche (Anfang des Jahres)	ha AF / Betrieb	242,0	243,3	255,0
1210	dar. Getreide (ohne Körnermais)	ha / Betrieb	154,4	142,9	148,7
1230	dar. Ölrüchte, Hülsenfr., Faserpflanzen	ha / Betrieb	45,4	47,5	52,8
1237	dar. Wintererbsen	ha / Betrieb	36,0	39,2	43,1
1240	dar. Kartoffeln	ha / Betrieb	0,2	0,2	0,0
1250	dar. Zuckerrüben	ha / Betrieb	4,0	3,2	4,2
1271	dar. Silomais	ha / Betrieb	10,4	13,6	18,1
1275	dar. sonst. Ackerfutter	ha / Betrieb	7,9	8,0	8,5
1284	dar. nachwachs. Rohstoffe / Energiepflanzen	ha / Betrieb	0,0	0,6	0,0
1300	Viehbesatz	VE / 100 ha LF	524,0	565,7	557,9
1330	dar. Rinder	Stück / Betrieb	42,5	42,4	40,6
1335	dar. Milchkühe	Stück / Betrieb	12,3	12,0	12,0
1336	dar. Mutter- und Ammenkühe	Stück / Betrieb	6,4	6,7	7,0
1339	dar. Jung- und Mastvieh	Stück / Betrieb	20,3	20,1	18,0
1350	dar. Schweine	Stück / Betrieb	5.263,3	5.881,3	6.103,4
1351	dar. Mastschweine und Läufer	Stück / Betrieb	4.057,8	4.235,9	4.486,6
1352	dar. Zuchtsauen	Stück / Betrieb	94,4	94,5	71,8
1340	dar. Schafe	Stück / Betrieb	1,8	2,0	2,1
1320	dar. Pferde	Stück / Betrieb	2,1	2,1	2,1
1391	Rauhfuttermittelverzehr	GV / Betrieb	33,0	32,8	32,4
<b>Erträge, Leistungen, Preise</b>					
1411	Getreide (ohne Körnermais)	dt / ha	55	47	48
1420	dar. Weizen	dt / ha	68	62	59
1426	dar. Wintergerste	dt / ha	67	51	51
1427	dar. Sommergerste	dt / ha	49	58	38
1433	dar. Roggen	dt / ha	36	31	38
1434	dar. Triticale	dt / ha	45	36	44
1465	Raps	dt / ha	38	26	31
1472	Kartoffeln	dt / ha	418	343	350
1473	Zuckerrüben	dt / ha	661	676	588
1631	Milchleistung (4 % Fett)	kg / Kuh	9.839	10.579	10.800
1632	Milchleistung (nat. Fettgehalt)	kg / Kuh	9.958	10.355	10.709
1612	Lebend geborene Ferkel	Ferkel / Sau	31	30	34
1511	Getreideerlös insges.(netto; o. Körnermais)	€/ dt	14,27	16,61	20,70
1520	Weizenerlös (netto)	€/ dt	18,31	17,12	24,37
1526	Wintergersteerlös (netto)	€/ dt	10,70	17,95	18,33
1527	Sommergersteerlös (netto)	€/ dt	11,57	11,39	16,96
1533	Roggenerlös (netto)	€/ dt	11,43	16,23	19,35
1534	Triticaleerlös (netto)	€/ dt	11,83	15,01	16,10
1565	Rapselerlös (netto)	€/ dt	32,91	41,51	46,39
1572	Kartoffelerlös (netto)	€/ dt	13,41	6,91	28,04
1573	Zuckerrübenelerlös (netto)	€/ dt	3,56	4,26	4,73
1731	Milcherlös (netto bei 4 % Fett)	€/ dt	30,32	33,21	30,90
1732	Milcherlös (netto bei nat. Fettgehalt)	€/ dt	29,96	33,93	31,17

**Veredlungsbetriebe in den ostdeutschen Bundesländern**  
**Spezialisierte Schweinemastbetriebe (BWA 512)**  
**Identische Betriebe von 2010/11 bis 2012/13**

Blatt 2 von 5

Kennzahl	Bezeichnung	Maßeinheit	2010/2011	2011/2012	2012/2013
0001	Betriebe	Anzahl	38	38	38
<b>Bilanz</b>					
2000	Summe Aktiva (Bilanzvermögen)	€/ Betrieb	2.899.743	3.020.863	3.154.088
2000	Summe Aktiva (Bilanzvermögen)	€/ ha LF	10.671	11.164	11.021
2100	Sachanlagen gesamt	€/ Betrieb	1.515.535	1.558.186	1.650.000
2111	dar. Boden	€/ Betrieb	518.448	548.697	606.176
2115	dar. Gebäude, baul. Anlagen	€/ Betrieb	535.850	521.446	484.446
2120	dar. techn. Anlagen u. Maschinen	€/ Betrieb	409.713	417.802	445.610
2130	dar. andere Anlagen insges.	€/ Betrieb	34.489	35.293	61.828
2160	dar. Anlagen im Bau, Anzahlungen	€/ Betrieb	15.654	33.568	50.559
2200	Finanzanlagen	€/ Betrieb	60.243	78.934	103.601
2211	dar. Anteile an verbund. Untern.	€/ Betrieb	9.641	10.266	10.266
2213	dar. Beteiligungen	€/ Betrieb	27.677	23.903	23.689
2300	Tiervermögen	€/ Betrieb	375.198	376.329	373.673
2320	dar. Rinder	€/ Betrieb	20.181	20.753	20.273
2330	dar. Schweine	€/ Betrieb	351.958	352.325	350.301
2400	Umlaufvermögen (ohne Tiere)	€/ Betrieb	940.528	1.000.252	1.019.480
2410	dav. Vorräte	€/ Betrieb	249.532	283.156	268.536
2412	dar. Feldinventar	€/ Betrieb	83.648	82.158	84.996
2420	dav. Finanzumlaufvermögen	€/ Betrieb	690.996	717.096	750.943
2431	dar. Forderungen aus Lief. u. Leist.	€/ Betrieb	155.844	201.200	160.779
2450	dar. Bank, Kasse	€/ Betrieb	338.741	259.213	343.239
9041	Eigenkapital ( + 50% Sonderposten)	€/ Betrieb	1.556.307	1.593.956	1.702.610
3600	dar. Geschäftsguth., gez. Kapital	€/ Betrieb	55.647	55.250	55.276
3140	Sonderposten gesamt	€/ Betrieb	153.265	151.802	128.593
3400	Rückstellungen	€/ Betrieb	44.845	39.831	49.220
3500	Verbindlichkeiten	€/ Betrieb	1.190.321	1.272.994	1.302.851
3510	dar. geg. Kreditinstituten	€/ Betrieb	660.660	727.631	733.973
3521	dar. aus Lieferungen u. Leistungen	€/ Betrieb	186.004	220.235	235.371
9280	Anlagenintensität	%	43	43	45
9281	Veralterungsgrad abnutzb. Anlagenverm.	%	42	41	40
9292	Fremdkapitaldeckung II	%	136	134	139
<b>Investitionen, Finanzierung</b>					
8300	Bruttoinvestitionen	€/ Betrieb	362.305	280.906	297.969
8231	Zugang Boden	€/ Betrieb	80.340	30.393	53.020
8232	Zugang Wirtschaftsgeb.u.baul. Anl.	€/ Betrieb	92.137	34.771	36.521
8251	Zugang Anlagen im Bau, Anzahlung	€/ Betrieb	13.374	60.769	100.632
8241	Zugang techn. Anlagen u. Masch.	€/ Betrieb	88.563	84.207	49.743
2800	Veränderung Tiervermögen	€/ Betrieb	17.358	1.265	-2.823
8400	Nettoinvestitionen	€/ Betrieb	172.234	87.166	112.330
8401	Nettoinvestitionen	€/ AK	21.918	11.040	14.231
8404	Veränderung Sachanlageverm. (o. Boden)	%	2	1	4
9314	Nettoverbindlichkeiten	€/ Betrieb	499.325	555.898	551.908
9315	Veränd. Nettoverbindlichkeiten	€/ Betrieb	18.498	59.285	5.390
9317	Tilg.lang- u.mittelfr.Verbindlk.geg.Kreditinst.	€/ Betrieb	85.076	122.998	59.533
9318	Tilg.von Verbindlk.ges.(incl.Verm.auseinand.)	€/ Betrieb	125.644	147.980	87.174
9319	dar. Tilgung v.Altschuld.u.Verm.auseinand.	€/ Betrieb	0	0	0
2920	Veränd. Finanzumlaufvermögen	€/ Betrieb	27.842	22.142	36.663
3822	Veränderung Sonder-AfA	€/ Betrieb	-400	-399	-15.343

**Veredlungsbetriebe in den ostdeutschen Bundesländern**  
**Spezialisierte Schweinemastbetriebe (BWA 512)**  
**Identische Betriebe von 2010/11 bis 2012/13**

Blatt 3 von 5

Kennzahl	Bezeichnung	Maßeinheit	2010/2011	2011/2012	2012/2013
0001	Betriebe	Anzahl	38	38	38
<b>Gewinn- und Verlustrechnung</b>					
<b>Ertrag</b>					
4010	<b>Umsatzerlöse</b>	€/ Betrieb	2.491.118	2.742.429	2.974.235
4100	dar. landwirtschaftl. Pflanzenprod.	€/ Betrieb	142.000	143.344	179.262
4112	dar. Getreide (ohne Körnermais)	€/ Betrieb	74.400	65.620	88.024
4120	dar. Ölf., Hülsenfr., Faserpfl.	€/ Betrieb	47.207	47.991	64.376
4130	dar. Kartoffeln	€/ Betrieb	699	401	17
4140	dar. Zuckerrüben	€/ Betrieb	9.371	11.325	11.817
4173	dar. nachwachs. Rohstoffe / Energiepfl.	€/ Betrieb	0	39	0
4200	dar. Tierproduktion	€/ Betrieb	2.044.160	2.259.954	2.366.975
4220	dar. Rinder	€/ Betrieb	10.416	10.517	13.147
4230	dar. Milch	€/ Betrieb	36.657	41.927	40.034
4240	dar. Schweine	€/ Betrieb	1.993.946	2.206.376	2.309.622
4260	dar. Geflügel, Eier	€/ Betrieb	0	0	0
4300	dar. Obst, Weinbau	€/ Betrieb	0	0	0
4360	dar. Nebenbetr., Handel, Dienstleist.	€/ Betrieb	302.456	338.433	428.870
4368	dar. Lohnarbeit, Masch.miete	€/ Betrieb	16.549	18.633	16.865
4400	<b>Bestandsveränderungen</b>	€/ Betrieb	23.193	-3.131	6.534
4500	<b>Sonst. betr. Erträge</b>	€/ Betrieb	238.326	205.940	254.137
4510	dar. Zulagen u. Zuschüsse	€/ Betrieb	142.841	121.776	126.304
4660	dar. betriebsbezogene Zahlungen	€/ Betrieb	96.385	96.863	102.630
4670	dar. entkoppelte Betriebsprämie	€/ Betrieb	81.906	80.393	86.420
4680	dar. Ausgleichszulage	€/ Betrieb	5.251	4.942	4.132
4690	dar. für umweltger. Agrarprod.	€/ Betrieb	8.565	10.271	11.428
4698	dar. sonstige Zuschüsse	€/ Betrieb	276	481	471
4600	dar. produktbezogene Zahlungen	€/ Betrieb	1.973	1.636	1.564
4610	dar. Beihilfen pflanzl. Prod.	€/ Betrieb	386	228	61
4640	dar. Prämien Tierprod.	€/ Betrieb	1.588	1.408	1.504
4520	dar. aufwandsbezogene Zahlungen	€/ Betrieb	44.483	23.277	22.110
4560	dar. Agrardieselerstattung	€/ Betrieb	6.387	5.913	6.265
4550	dar. Investitionszuschüsse	€/ Betrieb	32.909	16.125	14.585
4722	dar. Mieten u. Pachten	€/ Betrieb	16.889	22.275	20.946
4725	dar. zeitraumzugehörige Ust.	€/ Betrieb	5.269	5.762	9.160
4900	dar. zeitraumfremde Erträge	€/ Betrieb	20.556	15.796	8.388
<b>Aufwand</b>					
5100	<b>Materialaufwand</b>	€/ Betrieb	2.040.423	2.276.365	2.516.500
5110	dar. Pflanzenproduktion	€/ Betrieb	82.838	93.352	111.232
5111	dar. Saat- u. Pflanzgut	€/ Betrieb	16.000	19.431	20.393
5112	dar. Düngemittel	€/ Betrieb	25.837	27.856	34.169
5113	dar. Pflanzenschutz	€/ Betrieb	21.659	22.717	27.749
5210	dar. Tierproduktion	€/ Betrieb	1.616.454	1.829.588	2.039.271
5211	dar. Tierzukauf	€/ Betrieb	809.731	849.471	910.715
5280	dar. Futtermittelzukauf	€/ Betrieb	709.598	887.671	1.035.415
5292	dar. Tierarzt	€/ Betrieb	47.960	44.158	43.059
5293	dar. Besamung	€/ Betrieb	2.798	2.676	2.862
5294	dar. sonst. bezogene Leist. Tierprod.	€/ Betrieb	39.644	39.299	40.659
5330	dar. Nebenbetr., Handel, Dienstleist.	€/ Betrieb	166.065	181.109	174.512
5350	dar. sonst. Materialaufwand	€/ Betrieb	177.978	176.113	195.228
5352	dar. Heizmat., Strom	€/ Betrieb	74.777	71.308	79.259
5354	dar. Wasser, Abwasser	€/ Betrieb	6.743	6.112	6.365
5355	dar. Treib- u. Schmierstoffe	€/ Betrieb	31.904	37.494	37.910
5357	dar. Lohnarbeit, Masch.miete	€/ Betrieb	50.335	46.320	55.535

**Veredlungsbetriebe in den ostdeutschen Bundesländern**  
**Spezialisierte Schweinemastbetriebe (BWA 512)**  
**Identische Betriebe von 2010/11 bis 2012/13**

Blatt 4 von 5

Kennzahl	Bezeichnung	Maßeinheit	2010/2011	2011/2012	2012/2013
0001	Betriebe	Anzahl	38	38	38
<b>Aufwand</b>					
5500	<b>Personalaufwand (ohne BUV)</b>	€/ Betrieb	198.406	198.346	203.987
5501	Personalaufwand (ohne BUV)	€/ AK	26.907	26.778	27.353
5600	<b>Betriebswirtschaftliche AfA</b>	€/ Betrieb	124.012	131.646	139.200
5636	dar. Wirtschaftsgeb. u. baul. Anl.	€/ Betrieb	42.417	41.483	41.361
5642	dar. Maschinen u. Geräte	€/ Betrieb	24.430	27.228	27.057
5641	dar. Betriebsvorrichtungen	€/ Betrieb	46.393	51.766	56.431
5700	<b>Sonst. betriebl. Aufwand</b>	€/ Betrieb	233.781	221.242	236.349
5710	dar. Unterhaltung	€/ Betrieb	76.410	81.895	87.381
5715	dar. Gebäude u. baul. Anlagen	€/ Betrieb	25.625	28.698	20.709
5720	dar. techn. Anl., Masch., Fuhrp.	€/ Betrieb	50.510	53.189	66.645
5730	dar. Betriebsversicherung	€/ Betrieb	27.424	27.903	29.228
5731	dar. betriebliche Unfallversicherung	€/ Betrieb	5.140	4.803	7.948
5742	dar. Pachten	€/ Betrieb	24.524	25.116	28.718
5765	Pachtpreis / ha Pachtfläche	€/ ha	126	133	143
5764	dar. zeitraumzugehörige Vorsteuer	€/ Betrieb	3.675	4.461	7.477
5770	dar. zeitraumfremder Aufwand	€/ Betrieb	4.663	8.947	18.466
<b>Unternehmensergebnis</b>					
6000	<b>Betriebsergebnis</b>	€/ Betrieb	157.435	117.639	138.917
4000	Betriebliche Erträge	€/ Betrieb	2.754.057	2.945.238	3.234.954
5000	Betriebliche Aufwendungen	€/ Betrieb	2.596.622	2.827.599	3.096.038
7000	<b>Finanzergebnis</b>	€/ Betrieb	-34.313	-34.322	-22.744
7230	dar. Zinsaufwand	€/ Betrieb	43.043	42.355	44.305
7600	<b>Außerordentliches Ergebnis</b>	€/ Betrieb	28.624	135	-46
7800	Steuern vom Einkommen u. Ertrag	€/ Betrieb	13.980	6.729	16.847
7900	Sonstige Steuern	€/ Betrieb	5.809	4.676	4.530
7910	Unternehmensertrag	€/ Betrieb	2.798.445	2.965.644	3.260.512
7920	Unternehmensaufwand vor Steuern	€/ Betrieb	2.652.509	2.886.869	3.148.915
<b>Rentabilität</b>					
9000	Gewinn/Jahresübersch. vor Steuern	€/ Betrieb	145.947	78.827	111.235
9000	Gewinn/Jahresübersch. vor Steuern	€/ ha LF	537	291	389
9004	Ordentliches Ergebnis	€/ Betrieb	96.638	74.974	112.254
9004	Ordentliches Ergebnis	€/ ha LF	356	277	392
9006	Gewinn + Personalaufwand (ohne BUV)	€/ AK	43.821	35.105	39.935
9007	Ordentliches Ergeb. + Personalaufw. (o. BUV)	€/ AK	37.546	34.617	40.064
9008	Ordentliches Ergeb. + Personalaufw. (o. BUV)	€/ Betrieb	295.044	273.320	316.242
9071	Betriebseinkommen	€/ Betrieb	374.341	350.440	398.121
9073	Relative Faktorentlohnung	%	109,2	102,6	112,6
9103	Ordentliche Rentabilitätsrate	%	3,0	2,1	3,1
9120	Gesamtkapitalrentabilität	%	4,4	3,4	4,6
9131	Eigenkapitalrent. (ohne Boden)	%	6,8	4,6	7,7
<b>Liquidität / Stabilität</b>					
9601	Liquidität 1. Grades	%	97	57	88
9221	Cash flow I	€/ Betrieb	234.562	181.465	232.318
9223	Cash flow III (zur Neufinanzierung verfügbar)	€/ Betrieb	112.592	15.737	159.502
9240	<b>Kapitaldienst</b>	€/ Betrieb	168.524	190.214	131.410
9231	Langfristige Kapitaldienstgrenze	€/ Betrieb	125.403	97.990	160.745
9232	Mittelfristige Kapitaldienstgrenze	€/ Betrieb	168.508	140.096	202.729
9233	Kurzfristige Kapitaldienstgrenze	€/ Betrieb	249.415	229.636	299.946
9241	Ausschöpf. d. langfr. Kapitaldienstgr.	%	134	194	82
9242	Ausschöpf. d. mittelfr. Kapitaldienstgr.	%	100	136	65
9243	Ausschöpf. d. kurzfr. Kapitaldienstgr.	%	68	83	44
9270	Eigenkapitalquote	%	54	53	54
9230	Eigenkapitalveränderung	€/ Betrieb	148.110	37.646	111.122
9239	Bereinigte Eigenkapitalveränderung	€/ Betrieb	82.523	55.756	116.509
9238	Bereinigte Eigenkapitalveränderung	€/ AK	10.502	7.062	14.760

**Veredlungsbetriebe in den ostdeutschen Bundesländern  
Spezialisierte Schweinemastbetriebe (BWA 512)  
Identische Betriebe von 2010/11 bis 2012/13**

Blatt 5 von 5

Kenn- zahl	Bezeichnung	Maß- einheit	2010/2011	2011/2012	2012/2013
0001	Betriebe	Anzahl	38	38	38
1	Umsatzerlöse Ferkel	€/ Betrieb	206.583,56	213.208,13	282.638,19
2	Umsatzerlöse Läufer	€/ Betrieb	655.839,95	553.238,67	625.490,75
3	Umsatzerlöse Mastschweine	€/ Betrieb	1.795.346,44	1.963.748,51	2.048.156,81
4	Umsatzerlöse Sauen	€/ Betrieb	221.029,29	268.726,49	243.973,11
5	Umsatzerlöse Legehennenhaltung	€/ Betrieb			
6	Umsatzerlöse Mastgeflügelhaltung	€/ Betrieb			
7	Verkaufte Ferkel bis 25 kg	Stück / Betrieb	4.776,69	5.339,57	6.062,55
8	Bestand Läufer	Stück / Betrieb	1.643,43	1.645,32	2.118,13
9	Bestand Läufer	VE / Betrieb	98,61	98,72	127,09
10	Verkaufte Läufer	Stück / Betrieb	12.245,56	10.945,78	10.203,22
11	Bestand Mastschweine	Stück / Betrieb	2.988,43	3.047,67	3.020,94
12	Bestand Mastschweine	VE / Betrieb	2.221,93	2.207,92	2.102,12
13	Verkaufte Mastschweine	Stück / Betrieb	13.887,06	13.799,51	13.138,23
14	Verkaufte Jungsauen	Stück / Betrieb	1.683,33	1.529,67	1.183,50
15	Bestand Zuchtsauen	Stück / Betrieb	398,75	448,69	341,22
16	Bestand Zuchtsauen	VE / Betrieb	131,59	148,07	112,60
17	Bestand Legehennen	Stück / Betrieb			
18	Bestand Legehennen	VE / Betrieb			
19	Bestand Mastgeflügel	Stück / Betrieb			
20	Bestand Mastgeflügel	VE / Betrieb			
21	Bestand Geflügel	VE / Betrieb			
22	Bestand Geflügel (Stuttgarter Programm)	VE / Betrieb			
23	Eier je Henne	Stück / Henne			
24	Eierpreis	€/ 100 Eier			
25	Ferkelpreis 1	€/ Tier	33,81	34,28	17,67
26	Ferkelpreis 2	€/ Tier	44,03	46,83	48,05
27	Läuferpreis	€/ Tier	53,56	53,35	61,30
28	Mastschweinpreis	€/ Tier	129,28	142,31	155,89
29	Bestand Schweine je Betrieb	Stück / Betrieb	5.263,34	5.881,33	6.103,39

**Veredlungsbetriebe in den ostdeutschen Bundesländern  
Schweineaufzucht- und mastverbundbetriebe (BWA 513)  
Identische Betriebe von 2010/11 bis 2012/13**

Blatt 1 von 5

Kennzahl	Bezeichnung	Maßeinheit	2010/2011	2011/2012	2012/2013
0001	Betriebe	Anzahl	24	24	24
<b>Faktorausstattung</b>					
1006	Wirtschaftliche Betriebsgröße	€/ ha LF	7.803	7.201	6.976
1030	Landw. genutzte Fläche (LF)	ha / Betrieb	315,2	308,7	305,0
1033	dar. zugepachtete LF (Netto)	ha / Betrieb	254,7	242,5	234,4
1150	Ackerfläche	% LF	89,5	89,5	89,6
1160	Dauergrünland	% LF	10,2	10,4	10,3
1056	Ertragsmesszahl	EMZ / a	31	31	31
1110	Arbeitskräfte insgesamt	AK / Betrieb	10,51	10,96	10,84
1114	AK-Besatz	AK / 100 ha LF	3,33	3,55	3,55
<b>Produktionsstruktur</b>					
1151	Ackerfläche (Anfang des Jahres)	ha AF / Betrieb	279,0	275,8	271,7
1210	dar. Getreide (ohne Körnermais)	ha / Betrieb	149,6	138,9	134,4
1230	dar. Ölfrüchte, Hülsenfr., Faserpflanzen	ha / Betrieb	32,2	34,4	29,8
1237	dar. Winterraps	ha / Betrieb	31,3	34,2	28,6
1240	dar. Kartoffeln	ha / Betrieb	1,6	1,7	0,0
1250	dar. Zuckerrüben	ha / Betrieb	0,0	0,0	0,0
1271	dar. Silomais	ha / Betrieb	31,0	19,0	43,7
1275	dar. sonst. Ackerfutter	ha / Betrieb	13,2	12,5	12,1
1284	dar. nachwachs. Rohstoffe / Energiepflanzen	ha / Betrieb	11,3	26,1	10,3
1300	Viehbesatz	VE / 100 ha LF	851,0	748,1	740,5
1330	dar. Rinder	Stück / Betrieb	55,0	40,3	35,6
1335	dar. Milchkühe	Stück / Betrieb	0,0	0,0	0,0
1336	dar. Mutter- und Ammenkühe	Stück / Betrieb	13,3	11,3	9,7
1339	dar. Jung- und Mastvieh	Stück / Betrieb	37,2	24,2	21,9
1350	dar. Schweine	Stück / Betrieb	12.271,6	10.597,0	10.765,0
1351	dar. Mastschweine und Läufer	Stück / Betrieb	5.438,4	4.503,9	4.140,0
1352	dar. Zuchtsauen	Stück / Betrieb	574,7	647,4	650,1
1340	dar. Schafe	Stück / Betrieb	3,7	3,0	2,9
1320	dar. Pferde	Stück / Betrieb	0,8	0,7	0,6
1391	Rauhfuttermittelverzehr	GV / Betrieb	33,0	27,5	23,8
<b>Erträge, Leistungen, Preise</b>					
1411	Getreide (ohne Körnermais)	dt / ha	46	41	47
1420	dar. Weizen	dt / ha	54	59	67
1426	dar. Wintergerste	dt / ha	58	48	47
1427	dar. Sommergerste	dt / ha	63	42	58
1433	dar. Roggen	dt / ha	39	28	42
1434	dar. Triticale	dt / ha	27	34	46
1465	Raps	dt / ha	33	18	27
1472	Kartoffeln	dt / ha	188	342	
1473	Zuckerrüben	dt / ha			
1631	Milchleistung (4 % Fett)	kg / Kuh			
1632	Milchleistung (nat. Fettgehalt)	kg / Kuh			
1612	Lebend geborene Ferkel	Ferkel / Sau	28	29	27
1511	Getreideerlös insges.(netto; o. Körnermais)	€/ dt	12,69	19,10	19,72
1520	Weizenerlös (netto)	€/ dt	16,86	18,64	23,34
1526	Wintergersteerlös (netto)	€/ dt	12,64	18,25	18,66
1527	Sommergersteerlös (netto)	€/ dt	12,20	28,26	12,42
1533	Roggenerlös (netto)	€/ dt	10,33	19,16	19,62
1534	Triticaleerlös (netto)	€/ dt	15,16	24,98	19,76
1565	Rapselerlös (netto)	€/ dt	30,29	40,01	44,30
1572	Kartoffelerlös (netto)	€/ dt	3,25	5,12	
1573	Zuckerrübenelerlös (netto)	€/ dt			
1731	Milcherlös (netto bei 4 % Fett)	€/ dt			
1732	Milcherlös (netto bei nat. Fettgehalt)	€/ dt			

**Veredlungsbetriebe in den ostdeutschen Bundesländern  
Schweineaufzucht- und mastverbundbetriebe (BWA 513)  
Identische Betriebe von 2010/11 bis 2012/13**

Blatt 2 von 5

Kenn- zahl	Bezeichnung	Maß- einheit	2010/2011	2011/2012	2012/2013
0001	Betriebe	Anzahl	24	24	24
<b>Bilanz</b>					
2000	Summe Aktiva (Bilanzvermögen)	€/ Betrieb	3.722.067	3.835.962	3.740.032
2000	Summe Aktiva (Bilanzvermögen)	€/ ha LF	11.809	12.427	12.263
2100	Sachanlagen gesamt	€/ Betrieb	1.902.427	1.967.500	1.989.682
2111	dar. Boden	€/ Betrieb	417.752	492.362	533.821
2115	dar. Gebäude, baul. Anlagen	€/ Betrieb	805.268	859.181	876.752
2120	dar. techn. Anlagen u. Maschinen	€/ Betrieb	510.584	499.290	461.980
2130	dar. andere Anlagen insges.	€/ Betrieb	81.363	77.449	90.904
2160	dar. Anlagen im Bau, Anzahlungen	€/ Betrieb	87.335	39.112	26.138
2200	Finanzanlagen	€/ Betrieb	47.031	46.958	48.664
2211	dar. Anteile an verbund. Untern.	€/ Betrieb	14.729	14.729	14.729
2213	dar. Beteiligungen	€/ Betrieb	15.762	15.857	15.808
2300	Tiervermögen	€/ Betrieb	582.318	605.785	573.946
2320	dar. Rinder	€/ Betrieb	18.401	15.765	15.107
2330	dar. Schweine	€/ Betrieb	562.644	588.828	557.901
2400	Umlaufvermögen (ohne Tiere)	€/ Betrieb	1.151.014	1.179.658	1.091.159
2410	dav. Vorräte	€/ Betrieb	232.348	265.085	334.703
2412	dar. Feldinventar	€/ Betrieb	81.107	83.836	92.279
2420	dav. Finanzumlaufvermögen	€/ Betrieb	918.666	914.573	756.456
2431	dar. Forderungen aus Lief. u. Leist.	€/ Betrieb	250.607	213.978	224.303
2450	dar. Bank, Kasse	€/ Betrieb	88.411	89.188	103.682
9041	Eigenkapital ( + 50% Sonderposten)	€/ Betrieb	819.112	792.723	946.914
3600	dar. Geschäftsguth., gez. Kapital	€/ Betrieb	73.145	72.922	73.132
3140	Sonderposten gesamt	€/ Betrieb	181.668	162.809	149.503
3400	Rückstellungen	€/ Betrieb	48.627	38.762	52.939
3500	Verbindlichkeiten	€/ Betrieb	2.709.403	2.847.482	2.597.595
3510	dar. geg. Kreditinstituten	€/ Betrieb	1.303.469	1.301.129	1.216.632
3521	dar. aus Lieferungen u. Leistungen	€/ Betrieb	444.245	559.828	341.047
9280	Anlagenintensität	%	47	46	47
9281	Veralterungsgrad abnutzb. Anlagenverm.	%	47	43	41
9292	Fremdkapitaldeckung II	%	83	80	82
<b>Investitionen, Finanzierung</b>					
8300	Bruttoinvestitionen	€/ Betrieb	446.369	301.627	236.534
8231	Zugang Boden	€/ Betrieb	56.405	74.762	40.783
8232	Zugang Wirtschaftsgeb.u.baul. Anl.	€/ Betrieb	24.306	23.360	24.655
8251	Zugang Anlagen im Bau, Anzahlung	€/ Betrieb	252.762	97.677	61.655
8241	Zugang techn. Anlagen u. Masch.	€/ Betrieb	30.897	36.569	40.701
2800	Veränderung Tiervermögen	€/ Betrieb	44.939	24.508	-33.437
8400	Nettoinvestitionen	€/ Betrieb	258.067	118.196	61.529
8401	Nettoinvestitionen	€/ AK	24.563	10.789	5.676
8404	Veränderung Sachanlageverm. (o. Boden)	%	6	-1	-1
9314	Nettoverbindlichkeiten	€/ Betrieb	1.790.737	1.932.909	1.841.139
9315	Veränd. Nettoverbindlichkeiten	€/ Betrieb	147.679	145.518	-91.420
9317	Tilg.lang- u.mittelfr.Verbindlk.geg.Kreditinst.	€/ Betrieb	198.054	97.928	112.677
9318	Tilg.von Verbindlk.ges.(incl.Verm.auseinand.)	€/ Betrieb	216.220	128.047	146.778
9319	dar. Tilgung v.Altschuld.u.Verm.auseinand.	€/ Betrieb	0	0	0
2920	Veränd. Finanzumlaufvermögen	€/ Betrieb	139.919	-1.798	-154.767
3822	Veränderung Sonder-AfA	€/ Betrieb	-688	-237	-208



**Veredlungsbetriebe in den ostdeutschen Bundesländern  
Schweineaufzucht- und mastverbundbetriebe (BWA 513)  
Identische Betriebe von 2010/11 bis 2012/13**

Blatt 3 von 5

Kenn- zahl	Bezeichnung	Maß- einheit	2010/2011	2011/2012	2012/2013
0001	Betriebe	Anzahl	24	24	24
<b>Gewinn- und Verlustrechnung</b>					
<b>Ertrag</b>					
4010	<b>Umsatzerlöse</b>	€/ Betrieb	2.911.566	3.222.640	3.571.247
4100	dar. landwirtschaftl. Pflanzenprod.	€/ Betrieb	112.458	134.670	174.976
4112	dar. Getreide (ohne Körnermais)	€/ Betrieb	53.019	48.967	69.155
4120	dar. Öfr., Hülsenfr., Faserpfl.	€/ Betrieb	29.293	26.480	36.165
4130	dar. Kartoffeln	€/ Betrieb	968	2.981	0
4140	dar. Zuckerrüben	€/ Betrieb	0	0	0
4173	dar. nachwachs. Rohstoffe / Energiepfl.	€/ Betrieb	13.345	14.722	13.578
4200	dar. Tierproduktion	€/ Betrieb	2.421.465	2.742.683	3.072.469
4220	dar. Rinder	€/ Betrieb	18.870	20.698	18.959
4230	dar. Milch	€/ Betrieb	0	0	0
4240	dar. Schweine	€/ Betrieb	2.398.209	2.716.974	3.048.750
4260	dar. Geflügel, Eier	€/ Betrieb	0	0	0
4300	dar. Obst, Weinbau	€/ Betrieb	0	0	0
4360	dar. Nebenbetr., Handel, Dienstleist.	€/ Betrieb	376.210	344.727	324.042
4368	dar. Lohnarbeit, Masch.miete	€/ Betrieb	13.710	12.788	8.942
4400	<b>Bestandsveränderungen</b>	€/ Betrieb	47.165	19.504	-22.840
4500	<b>Sonst. betr. Erträge</b>	€/ Betrieb	216.183	215.338	242.414
4510	dar. Zulagen u. Zuschüsse	€/ Betrieb	125.887	113.369	122.807
4660	dar. betriebsbezogene Zahlungen	€/ Betrieb	102.680	98.923	100.288
4670	dar. entkoppelte Betriebsprämie	€/ Betrieb	90.161	87.812	89.143
4680	dar. Ausgleichszulage	€/ Betrieb	7.307	6.197	5.693
4690	dar. für umweltger. Agrarprod.	€/ Betrieb	3.245	4.463	5.110
4698	dar. sonstige Zuschüsse	€/ Betrieb	638	401	297
4600	dar. produktbezogene Zahlungen	€/ Betrieb	665	1.326	1.993
4610	dar. Beihilfen pflanzl. Prod.	€/ Betrieb	427	322	668
4640	dar. Prämien Tierprod.	€/ Betrieb	237	1.003	1.325
4520	dar. aufwandsbezogene Zahlungen	€/ Betrieb	22.542	13.120	20.527
4560	dar. Agrardieselerstattung	€/ Betrieb	6.098	7.473	7.172
4550	dar. Investitionszuschüsse	€/ Betrieb	11.659	972	9.645
4722	dar. Mieten u. Pachten	€/ Betrieb	17.661	20.322	22.802
4725	dar. zeitraumzugehörige Ust.	€/ Betrieb	17.809	21.552	21.761
4900	dar. zeitraumfremde Erträge	€/ Betrieb	4.856	4.731	15.753
<b>Aufwand</b>					
5100	<b>Materialaufwand</b>	€/ Betrieb	2.300.438	2.637.559	2.811.374
5110	dar. Pflanzenproduktion	€/ Betrieb	90.804	104.594	111.367
5111	dar. Saat- u. Pflanzgut	€/ Betrieb	20.184	24.759	24.509
5112	dar. Düngemittel	€/ Betrieb	23.731	28.620	33.284
5113	dar. Pflanzenschutz	€/ Betrieb	20.491	22.700	22.453
5210	dar. Tierproduktion	€/ Betrieb	1.754.605	2.095.981	2.283.301
5211	dar. Tierzukauf	€/ Betrieb	626.778	630.906	675.218
5280	dar. Futtermittelzukauf	€/ Betrieb	980.217	1.304.407	1.445.157
5292	dar. Tierarzt	€/ Betrieb	82.093	89.607	66.713
5293	dar. Besamung	€/ Betrieb	13.917	15.117	18.340
5294	dar. sonst. bezogene Leist. Tierprod.	€/ Betrieb	36.280	41.265	45.372
5330	dar. Nebenbetr., Handel, Dienstleist.	€/ Betrieb	276.001	234.263	202.052
5350	dar. sonst. Materialaufwand	€/ Betrieb	189.623	205.314	213.918
5352	dar. Heizmat., Strom	€/ Betrieb	110.276	116.925	121.113
5354	dar. Wasser, Abwasser	€/ Betrieb	5.505	6.163	6.159
5355	dar. Treib- u. Schmierstoffe	€/ Betrieb	34.606	38.854	39.747
5357	dar. Lohnarbeit, Masch.miete	€/ Betrieb	27.252	26.769	30.943

**Veredlungsbetriebe in den ostdeutschen Bundesländern  
Schweineaufzucht- und mastverbundbetriebe (BWA 513)  
Identische Betriebe von 2010/11 bis 2012/13**

Blatt 4 von 5

Kennzahl	Bezeichnung	Maßeinheit	2010/2011	2011/2012	2012/2013
0001	Betriebe	Anzahl	24	24	24
<b>Aufwand</b>					
5500	<b>Personalaufwand (ohne BUV)</b>	€/ Betrieb	225.259	246.054	254.899
5501	Personalaufwand (ohne BUV)	€/ AK	22.216	23.239	24.197
5600	<b>Betriebswirtschaftliche AfA</b>	€/ Betrieb	184.542	174.852	168.861
5636	dar. Wirtschaftsgeb. u. baul. Anl.	€/ Betrieb	52.104	53.825	55.659
5642	dar. Maschinen u. Geräte	€/ Betrieb	29.952	26.677	25.846
5641	dar. Betriebsvorrichtungen	€/ Betrieb	83.885	75.862	69.257
5700	<b>Sonst. betriebl. Aufwand</b>	€/ Betrieb	268.442	268.078	265.820
5710	dar. Unterhaltung	€/ Betrieb	99.412	100.548	85.700
5715	dar. Gebäude u. baul. Anlagen	€/ Betrieb	31.918	33.587	16.169
5720	dar. techn. Anl., Masch., Fuhrp.	€/ Betrieb	67.308	66.918	69.210
5730	dar. Betriebsversicherung	€/ Betrieb	34.335	38.971	41.120
5731	dar. betriebliche Unfallversicherung	€/ Betrieb	5.414	6.731	10.688
5742	dar. Pachten	€/ Betrieb	25.564	26.596	27.170
5765	Pachtpreis / ha Pachtfläche	€/ ha	95	102	107
5764	dar. zeitraumzugehörige Vorsteuer	€/ Betrieb	12.927	15.280	15.622
5770	dar. zeitraumfremder Aufwand	€/ Betrieb	2.093	6.767	4.389
<b>Unternehmensergebnis</b>					
6000	<b>Betriebsergebnis</b>	€/ Betrieb	199.403	135.378	294.999
4000	Betriebliche Erträge	€/ Betrieb	3.178.084	3.461.920	3.795.952
5000	Betriebliche Aufwendungen	€/ Betrieb	2.978.681	3.326.542	3.500.953
7000	<b>Finanzergebnis</b>	€/ Betrieb	-94.503	-80.207	-64.857
7230	dar. Zinsaufwand	€/ Betrieb	94.654	93.216	90.782
7600	<b>Außerordentliches Ergebnis</b>	€/ Betrieb	1.479	479	-483
7800	Steuern vom Einkommen u. Ertrag	€/ Betrieb	11.105	7.233	25.627
7900	Sonstige Steuern	€/ Betrieb	4.894	5.523	5.411
7910	Unternehmensertrag	€/ Betrieb	3.202.376	3.487.565	3.826.544
7920	Unternehmensaufwand vor Steuern	€/ Betrieb	3.100.891	3.437.438	3.602.296
<b>Rentabilität</b>					
9000	Gewinn/Jahresübersch. vor Steuern	€/ Betrieb	101.484	50.127	224.237
9000	Gewinn/Jahresübersch. vor Steuern	€/ ha LF	322	162	735
9004	Ordentliches Ergebnis	€/ Betrieb	116.834	59.615	213.943
9004	Ordentliches Ergebnis	€/ ha LF	371	193	701
9006	Gewinn + Personalaufwand (ohne BUV)	€/ AK	31.100	27.036	44.202
9007	Ordentliches Ergeb. + Personalaufw. (o. BUV)	€/ AK	32.561	27.902	43.253
9008	Ordentliches Ergeb. + Personalaufw. (o. BUV)	€/ Betrieb	342.094	305.669	468.842
9071	Betriebseinkommen	€/ Betrieb	477.642	441.703	603.287
9073	Relative Faktorentlohnung	%	120,1	105,5	141,1
9103	Ordentliche Rentabilitätsrate	%	3,3	1,4	5,3
9120	Gesamtkapitalrentabilität	%	5,3	3,6	7,8
9131	Eigenkapitalrent. (ohne Boden)	%	24,4	13,2	47,1
<b>Liquidität / Stabilität</b>					
9601	Liquidität 1. Grades	%	14	12	22
9221	Cash flow I	€/ Betrieb	215.114	168.205	312.234
9223	Cash flow III (zur Neufinanzierung verfügbar)	€/ Betrieb	-11.367	-15.649	140.599
9240	<b>Kapitaldienst</b>	€/ Betrieb	307.468	217.955	234.626
9231	Langfristige Kapitaldienstgrenze	€/ Betrieb	128.544	94.629	243.568
9232	Mittelfristige Kapitaldienstgrenze	€/ Betrieb	181.095	148.968	299.765
9233	Kurzfristige Kapitaldienstgrenze	€/ Betrieb	313.086	269.481	412.428
9241	Ausschöpf. d. langfr. Kapitaldienstgr.	%	239	230	96
9242	Ausschöpf. d. mittelfr. Kapitaldienstgr.	%	170	146	78
9243	Ausschöpf. d. kurzfr. Kapitaldienstgr.	%	98	81	57
9270	Eigenkapitalquote	%	22	21	25
9230	Eigenkapitalveränderung	€/ Betrieb	92.044	-32.042	152.464
9239	Bereinigte Eigenkapitalveränderung	€/ Betrieb	37.296	4.721	155.720
9238	Bereinigte Eigenkapitalveränderung	€/ AK	3.550	431	14.366

**Veredlungsbetriebe in den ostdeutschen Bundesländern  
Schweineaufzucht- und mastverbundbetriebe (BWA 513)  
Identische Betriebe von 2010/11 bis 2012/13**

Blatt 5 von 5

Kenn- zahl	Bezeichnung	Maß- einheit	2010/2011	2011/2012	2012/2013
0001	Betriebe	Anzahl	24	24	24
1	Umsatzerlöse Ferkel	€/ Betrieb	518.531,31	822.766,35	964.765,66
2	Umsatzerlöse Läufer	€/ Betrieb	480.876,61	466.642,33	670.366,07
3	Umsatzerlöse Mastschweine	€/ Betrieb	1.545.998,67	1.613.503,91	1.768.162,28
4	Umsatzerlöse Sauen	€/ Betrieb	253.699,84	278.387,87	331.152,20
5	Umsatzerlöse Legehennenhaltung	€/ Betrieb			
6	Umsatzerlöse Mastgeflügelhaltung	€/ Betrieb			
7	Verkaufte Ferkel bis 25 kg	Stück / Betrieb	11.630,40	17.067,13	17.603,13
8	Bestand Läufer	Stück / Betrieb	2.345,67	2.021,33	1.804,79
9	Bestand Läufer	VE / Betrieb	140,74	121,28	108,29
10	Verkaufte Läufer	Stück / Betrieb	9.012,52	8.849,53	10.884,63
11	Bestand Mastschweine	Stück / Betrieb	3.906,59	2.800,18	2.629,53
12	Bestand Mastschweine	VE / Betrieb	1.949,27	1.878,48	1.808,78
13	Verkaufte Mastschweine	Stück / Betrieb	12.182,91	11.740,48	11.304,86
14	Verkaufte Jungsauen	Stück / Betrieb	1.680,29	1.545,14	2.187,25
15	Bestand Zuchtsauen	Stück / Betrieb	725,99	817,81	821,18
16	Bestand Zuchtsauen	VE / Betrieb	239,58	269,88	270,99
17	Bestand Legehennen	Stück / Betrieb	145,00	96,00	94,50
18	Bestand Legehennen	VE / Betrieb	2,73	1,75	1,72
19	Bestand Mastgeflügel	Stück / Betrieb			
20	Bestand Mastgeflügel	VE / Betrieb			
21	Bestand Geflügel	VE / Betrieb	2,90	1,92	1,89
22	Bestand Geflügel (Stuttgarter Programm)	VE / Betrieb	2,73	1,75	1,72
23	Eier je Henne	Stück / Henne	0,00	0,00	0,00
24	Eierpreis	€/ 100 Eier			
25	Ferkelpreis 1	€/ Tier	30,56	29,81	37,23
26	Ferkelpreis 2	€/ Tier	48,81	51,72	57,54
27	Läuferpreis	€/ Tier	53,36	52,73	65,44
28	Mastschweinpreis	€/ Tier	126,90	137,43	156,41
29	Bestand Schweine je Betrieb	Stück / Betrieb	12.271,63	10.597,03	10.764,99

**Veredlungsbetriebe in den ostdeutschen Bundesländern  
Vergleich der Betriebsformen / -typen von Geflügelbetrieben**

BWA 521<sup>1</sup> Spezialisierte Legehennenbetriebe

BWA 522<sup>1</sup> Spezialisierte Geflügelmastbetriebe

Blatt 1 von 5

Kenn- zahl	Bezeichnung	Maß- einheit	Veredlungs- betriebe	Geflügelbetriebe (BWA 521; 522; 523)		
				gesamt	BWA 521 <sup>1</sup>	BWA 522 <sup>2</sup>
0001	Betriebe	Anzahl	225	75	43	30
<b>Faktorausstattung</b>						
1006	Wirtschaftliche Betriebsgröße	€/ ha LF	11.557	26.180	53.385	14.132
1030	Landw. genutzte Fläche (LF)	ha / Betrieb	201,1	114,6	54,1	206,2
1033	dar. zugepachtete LF (Netto)	ha / Betrieb	145,5	80,2	30,0	155,7
1150	Ackerfläche	% LF	90,4	83,0	72,8	86,8
1160	Dauergrünland	% LF	9,0	15,1	23,2	12,1
1056	Ertragsmesszahl	EMZ / a	34	29	29	29
1110	Arbeitskräfte insgesamt	AK / Betrieb	13,66	20,06	22,45	8,90
1114	AK-Besatz	AK / 100 ha LF	6,79	17,50	41,47	4,32
<b>Produktionsstruktur</b>						
1151	Ackerfläche (Anfang des Jahres)	ha AF / Betrieb	179,4	95,4	39,3	179,8
1210	dar. Getreide (ohne Körnermais)	ha / Betrieb	90,2	44,0	18,2	82,2
1230	dar. Ölfrüchte, Hülsenfr., Faserpflanzen	ha / Betrieb	29,5	16,5	6,5	31,9
1237	dar. Winterraps	ha / Betrieb	24,9	13,3	5,8	25,0
1240	dar. Kartoffeln	ha / Betrieb	0,3	0,2	0,4	0,0
1250	dar. Zuckerrüben	ha / Betrieb	2,1	1,7	1,3	2,3
1271	dar. Silomais	ha / Betrieb	21,8	9,6	6,3	15,0
1275	dar. sonst. Ackerfutter	ha / Betrieb	8,7	6,2	3,6	10,3
1284	dar. nachwachs. Rohstoffe / Energiepflanzen	ha / Betrieb	5,8	2,5	0,0	6,1
1300	Viehbesatz	VE / 100 ha LF	1.023,7	2.228,3	4.697,1	1.125,1
1330	dar. Rinder	Stück / Betrieb	17,2	11,7	3,4	24,2
1335	dar. Milchkühe	Stück / Betrieb	2,2	0,5	0,0	1,1
1336	dar. Mutter- und Ammenkühe	Stück / Betrieb	5,0	4,7	1,3	9,7
1339	dar. Jung- und Mastvieh	Stück / Betrieb	8,7	5,8	2,0	11,6
1350	dar. Schweine	Stück / Betrieb	5.875,4	0,5	0,3	0,3
1351	dar. Mastschweine und Läufer	Stück / Betrieb	1.905,0	0,4	0,2	0,3
1352	dar. Zuchtsauen	Stück / Betrieb	555,4	0,0	0,0	0,0
1340	dar. Schafe	Stück / Betrieb	3,3	0,6	1,1	0,0
1320	dar. Pferde	Stück / Betrieb	0,5	0,1	0,0	0,3
1391	Rauhfuttermittelverzehrer	GV / Betrieb	13,0	8,5	2,3	18,0
<b>Erträge, Leistungen, Preise</b>						
1411	Getreide (ohne Körnermais)	dt / ha	54	47	48	47
1420	dar. Weizen	dt / ha	60	49	61	42
1426	dar. Wintergerste	dt / ha	52	47	30	50
1427	dar. Sommergerste	dt / ha	46	48	58	30
1433	dar. Roggen	dt / ha	47	50	30	53
1434	dar. Triticale	dt / ha	53	32	18	48
1465	Raps	dt / ha	31	29	38	26
1472	Kartoffeln	dt / ha	265	252	237	100
1473	Zuckerrüben	dt / ha	564	466	455	475
1631	Milchleistung (4 % Fett)	kg / Kuh	10.608	8.027		8.027
1632	Milchleistung (nat. Fettgehalt)	kg / Kuh	10.565	8.631		8.631
1612	Lebend geborene Ferkel	Ferkel / Sau	27	14	14	
1511	Getreideerlös insges.(netto; o. Körnermais)	€/ dt	18,92	20,82	22,95	19,82
1520	Weizenerlös (netto)	€/ dt	22,39	22,23	23,32	21,17
1526	Wintergersteerlös (netto)	€/ dt	18,64	18,84	30,00	18,60
1527	Sommergersteerlös (netto)	€/ dt	16,57	23,36	23,00	24,91
1533	Roggenerlös (netto)	€/ dt	16,01	18,86	20,03	18,70
1534	Triticaleerlös (netto)	€/ dt	18,25	18,41	21,38	16,41
1565	Rapselerlös (netto)	€/ dt	44,99	46,15	47,60	45,44
1572	Kartoffelerlös (netto)	€/ dt	10,38	50,80	54,96	
1573	Zuckerrübenelerlös (netto)	€/ dt	4,33	4,18	3,15	4,99
1731	Milcherlös (netto bei 4 % Fett)	€/ dt	30,89	30,62		30,62
1732	Milcherlös (netto bei nat. Fettgehalt)	€/ dt	31,01	28,48		28,48

**Veredlungsbetriebe in den ostdeutschen Bundesländern**  
**Vergleich der Betriebsformen / -typen von Geflügelbetrieben**

BWA 521<sup>1</sup> Spezialisierte Legehennenbetriebe

BWA 522<sup>1</sup> Spezialisierte Geflügelmastbetriebe

Blatt 2 von 5

Kennzahl	Bezeichnung	Maßeinheit	Veredlungsbetriebe	Geflügelbetriebe (BWA 521; 522; 523)		
				gesamt	BWA 521 <sup>1</sup>	BWA 522 <sup>2</sup>
0001	Betriebe	Anzahl	225	75	43	30
<b>Bilanz</b>						
2000	Summe Aktiva (Bilanzvermögen)	€/ Betrieb	4.137.930	4.920.949	5.912.239	2.916.012
2000	Summe Aktiva (Bilanzvermögen)	€/ ha LF	20.574	42.931	109.236	14.142
2100	Sachanlagen gesamt	€/ Betrieb	2.472.982	3.182.119	4.094.379	1.673.911
2111	dar. Boden	€/ Betrieb	455.354	459.734	498.730	348.301
2115	dar. Gebäude, baul. Anlagen	€/ Betrieb	1.054.264	1.354.746	1.640.744	870.186
2120	dar. techn. Anlagen u. Maschinen	€/ Betrieb	830.372	1.235.474	1.768.228	413.321
2130	dar. andere Anlagen insges.	€/ Betrieb	82.315	104.990	150.236	28.514
2160	dar. Anlagen im Bau, Anzahlungen	€/ Betrieb	49.277	25.205	34.740	11.104
2200	Finanzanlagen	€/ Betrieb	97.155	105.618	171.837	17.737
2211	dar. Anteile an verbund. Untern.	€/ Betrieb	21.653	5.377	9.366	17
2213	dar. Beteiligungen	€/ Betrieb	42.514	58.505	89.740	17.627
2300	Tiervermögen	€/ Betrieb	493.702	411.594	320.986	272.995
2320	dar. Rinder	€/ Betrieb	8.096	5.218	1.061	11.523
2330	dar. Schweine	€/ Betrieb	349.355	37	20	21
2400	Umlaufvermögen (ohne Tiere)	€/ Betrieb	1.053.135	1.202.259	1.316.633	938.035
2410	dav. Vorräte	€/ Betrieb	235.222	261.479	242.543	190.272
2412	dar. Feldinventar	€/ Betrieb	60.603	34.040	13.916	64.005
2420	dav. Finanzumlaufvermögen	€/ Betrieb	817.912	940.780	1.074.090	747.762
2431	dar. Forderungen aus Lief. u. Leist.	€/ Betrieb	251.390	317.891	374.152	241.516
2450	dar. Bank, Kasse	€/ Betrieb	162.059	98.944	123.916	68.211
9041	Eigenkapital (+ 50% Sonderposten)	€/ Betrieb	1.216.626	1.392.493	1.758.492	636.049
3600	dar. Geschäftsguth., gez. Kapital	€/ Betrieb	91.854	139.585	61.078	44.751
3140	Sonderposten gesamt	€/ Betrieb	258.733	464.811	741.959	97.743
3400	Rückstellungen	€/ Betrieb	72.143	103.680	107.694	72.738
3500	Verbindlichkeiten	€/ Betrieb	2.675.263	3.154.692	3.664.985	2.078.616
3510	dar. geg. Kreditinstituten	€/ Betrieb	1.548.672	1.618.276	1.817.072	1.082.807
3521	dar. aus Lieferungen u. Leistungen	€/ Betrieb	372.616	461.959	387.383	565.864
9280	Anlagenintensität	%	57	63	70	52
9281	Veralterungsgrad abnutzb. Anlagenverm.	%	53	57	55	70
9292	Fremdkapitaldeckung II	%	88	87	90	74
<b>Investitionen, Finanzierung</b>						
8300	Bruttoinvestitionen	€/ Betrieb	337.995	313.885	210.582	289.638
8231	Zugang Boden	€/ Betrieb	36.155	34.567	10.998	56.466
8232	Zugang Wirtschaftsgeb.u.baul. Anl.	€/ Betrieb	43.558	53.318	42.809	49.591
8251	Zugang Anlagen im Bau, Anzahlung	€/ Betrieb	94.803	45.621	41.347	51.947
8241	Zugang techn. Anlagen u. Masch.	€/ Betrieb	88.883	86.377	34.609	93.546
2800	Veränderung Tiervermögen	€/ Betrieb	14.097	47.505	16.132	33.244
8400	Nettoinvestitionen	€/ Betrieb	70.197	-58.225	-266.864	126.452
8401	Nettoinvestitionen	€/ AK	5.138	-2.902	-11.888	14.206
8404	Veränderung Sachanlageverm. (o. Boden)	%	0	-5	-7	4
9314	Nettoverbindlichkeiten	€/ Betrieb	1.857.350	2.213.912	2.590.895	1.330.854
9315	Veränd. Nettoverbindlichkeiten	€/ Betrieb	-19.833	-99.928	-276.042	65.945
9317	Tilg.lang- u.mittelfr.Verbindlk.geg.Kreditinst.	€/ Betrieb	141.459	157.455	155.412	140.007
9318	Tilg.von Verbindlk.ges.(incl.Verm.auseinand.)	€/ Betrieb	172.878	187.150	193.143	158.289
9319	dar. Tilgung v.Altschuld.u.Verm.auseinand.	€/ Betrieb	49	0	0	0
2920	Veränd. Finanzumlaufvermögen	€/ Betrieb	51.246	109.560	116.070	75.098
3822	Veränderung Sonder-AfA	€/ Betrieb	-4.212	-569	-923	-98

**Veredlungsbetriebe in den ostdeutschen Bundesländern  
Vergleich der Betriebsformen / -typen von Geflügelbetrieben**

BWA 521<sup>1</sup> Spezialisierte Legehennenbetriebe

BWA 522<sup>1</sup> Spezialisierte Geflügelmastbetriebe

Blatt 3 von 5

Kennzahl	Bezeichnung	Maßeinheit	Veredlungsbetriebe	Geflügelbetriebe (BWA 521; 522; 523)		
				gesamt	BWA 521 <sup>1</sup>	BWA 522 <sup>2</sup>
0001	Betriebe	Anzahl	225	75	43	30
<b>Gewinn- und Verlustrechnung</b>						
<b>Ertrag</b>						
4010	<b>Umsatzerlöse</b>	€/ Betrieb	4.201.091	6.278.507	6.344.707	5.111.022
4100	dar. landwirtschaftl. Pflanzenprod.	€/ Betrieb	148.986	87.287	47.153	148.329
4112	dar. Getreide (ohne Körnermais)	€/ Betrieb	64.007	31.275	18.493	50.632
4120	dar. Ölf., Hülsenfr., Faserpfl.	€/ Betrieb	36.642	20.151	11.059	34.527
4130	dar. Kartoffeln	€/ Betrieb	1.053	1.570	2.372	0
4140	dar. Zuckerrüben	€/ Betrieb	5.083	3.278	1.913	5.455
4173	dar. nachwachs. Rohstoffe / Energiepfl.	€/ Betrieb	4.904	0	0	0
4200	dar. Tierproduktion	€/ Betrieb	3.700.035	5.815.467	5.716.553	4.922.290
4220	dar. Rinder	€/ Betrieb	6.717	4.349	769	9.700
4230	dar. Milch	€/ Betrieb	7.133	1.116	0	2.790
4240	dar. Schweine	€/ Betrieb	1.745.705	63	25	27
4260	dar. Geflügel, Eier	€/ Betrieb	1.920.844	5.760.882	5.634.645	4.903.397
4300	dar. Obst, Weinbau	€/ Betrieb	0	0	0	0
4360	dar. Nebenbetr., Handel, Dienstleist.	€/ Betrieb	353.069	377.175	582.587	40.403
4368	dar. Lohnarbeit, Masch.miete	€/ Betrieb	15.082	8.958	7.806	8.038
4400	<b>Bestandsveränderungen</b>	€/ Betrieb	15.929	43.667	19.836	16.178
4500	<b>Sonst. betr. Erträge</b>	€/ Betrieb	283.419	366.346	341.015	415.011
4510	dar. Zulagen u. Zuschüsse	€/ Betrieb	90.003	60.500	50.306	78.250
4660	dar. betriebsbezogene Zahlungen	€/ Betrieb	67.519	38.068	19.124	66.945
4670	dar. entkoppelte Betriebsprämie	€/ Betrieb	58.216	31.562	15.195	56.332
4680	dar. Ausgleichszulage	€/ Betrieb	2.487	1.706	1.357	2.301
4690	dar. für umweltger. Agrarprod.	€/ Betrieb	4.789	3.847	2.349	6.250
4698	dar. sonstige Zuschüsse	€/ Betrieb	986	292	211	428
4600	dar. produktbezogene Zahlungen	€/ Betrieb	1.298	151	108	223
4610	dar. Beihilfen pflanzl. Prod.	€/ Betrieb	408	0	0	0
4640	dar. Prämien Tierprod.	€/ Betrieb	890	151	108	223
4520	dar. aufwandsbezogene Zahlungen	€/ Betrieb	21.186	22.282	31.074	11.082
4560	dar. Agrardieselerstattung	€/ Betrieb	4.522	1.671	731	3.047
4550	dar. Investitionszuschüsse	€/ Betrieb	11.962	18.618	27.896	6.560
4722	dar. Mieten u. Pachten	€/ Betrieb	21.748	29.698	27.783	33.975
4725	dar. zeitraumzugehörige Ust.	€/ Betrieb	8.197	4.474	1.569	8.937
4900	dar. zeitraumfremde Erträge	€/ Betrieb	39.323	59.441	63.506	56.120
<b>Aufwand</b>						
5100	<b>Materialaufwand</b>	€/ Betrieb	3.295.655	5.049.871	4.873.285	4.611.388
5110	dar. Pflanzenproduktion	€/ Betrieb	79.926	32.641	11.559	63.852
5111	dar. Saat- u. Pflanzgut	€/ Betrieb	14.464	7.193	3.129	13.403
5112	dar. Düngemittel	€/ Betrieb	23.172	9.779	5.145	16.515
5113	dar. Pflanzenschutz	€/ Betrieb	18.590	9.147	1.852	19.883
5210	dar. Tierproduktion	€/ Betrieb	2.573.937	3.863.213	3.368.235	4.205.092
5211	dar. Tierzukauf	€/ Betrieb	812.161	1.247.513	1.389.305	990.455
5280	dar. Futtermittelzukauf	€/ Betrieb	1.542.788	2.330.466	1.800.449	2.838.295
5292	dar. Tierarzt	€/ Betrieb	99.580	109.154	86.740	129.185
5293	dar. Besamung	€/ Betrieb	12.712	54	1	133
5294	dar. sonst. bezogene Leist. Tierprod.	€/ Betrieb	58.333	92.739	85.210	98.949
5330	dar. Nebenbetr., Handel, Dienstleist.	€/ Betrieb	283.869	511.820	844.571	5.262
5350	dar. sonst. Materialaufwand	€/ Betrieb	364.080	652.805	659.038	340.388
5352	dar. Heizmat., Strom	€/ Betrieb	148.257	211.538	136.313	261.374
5354	dar. Wasser, Abwasser	€/ Betrieb	8.952	13.551	11.386	15.469
5355	dar. Treib- u. Schmierstoffe	€/ Betrieb	40.400	52.491	59.866	44.213
5357	dar. Lohnarbeit, Masch.miete	€/ Betrieb	77.499	139.189	50.726	16.515

**Veredlungsbetriebe in den ostdeutschen Bundesländern**  
**Vergleich der Betriebsformen / -typen von Geflügelbetrieben**

BWA 521<sup>1</sup> Spezialisierte Legehennenbetriebe

BWA 522<sup>1</sup> Spezialisierte Geflügelmastbetriebe

Blatt 4 von 5

Kennzahl	Bezeichnung	Maßeinheit	Veredlungsbetriebe	Geflügelbetriebe (BWA 521; 522; 523)		
				gesamt	BWA 521 <sup>1</sup>	BWA 522 <sup>2</sup>
0001	Betriebe	Anzahl	225	75	43	30
<b>Aufwand</b>						
5500	Personalaufwand (ohne BUV)	€/ Betrieb	336.541	514.977	548.143	208.153
5501	Personalaufwand (ohne BUV)	€/ AK	25.375	26.230	24.916	24.437
5600	Betriebswirtschaftliche AfA	€/ Betrieb	274.093	454.818	685.852	100.532
5636	dar. Wirtschaftsgeb. u. baul. Anl.	€/ Betrieb	66.199	84.250	98.023	43.657
5642	dar. Maschinen u. Geräte	€/ Betrieb	49.796	94.133	144.962	22.396
5641	dar. Betriebsvorrichtungen	€/ Betrieb	84.739	90.806	130.313	25.011
5700	Sonst. betriebl. Aufwand	€/ Betrieb	383.863	566.422	511.850	470.137
5710	dar. Unterhaltung	€/ Betrieb	101.462	120.520	112.945	93.684
5715	dar. Gebäude u. baul. Anlagen	€/ Betrieb	20.020	20.672	7.505	29.652
5720	dar. techn. Anl., Masch., Fuhrp.	€/ Betrieb	81.338	99.702	105.362	63.780
5730	dar. Betriebsversicherung	€/ Betrieb	41.635	48.357	41.760	37.791
5731	dar. betriebliche Unfallversicherung	€/ Betrieb	9.046	9.386	11.431	5.386
5742	dar. Pachten	€/ Betrieb	26.597	14.578	6.061	27.488
5765	Pachtpreis / ha Pachtfläche	€/ ha	165	165	160	167
5764	dar. zeitraumzugehörige Vorsteuer	€/ Betrieb	5.962	3.150	1.055	6.362
5770	dar. zeitraumfremder Aufwand	€/ Betrieb	12.365	9.645	4.450	17.028
<b>Unternehmensergebnis</b>						
6000	Betriebsergebnis	€/ Betrieb	243.692	198.470	247.211	161.645
4000	Betriebliche Erträge	€/ Betrieb	4.532.136	6.780.602	6.866.168	5.542.211
5000	Betriebliche Aufwendungen	€/ Betrieb	4.288.444	6.582.132	6.618.957	5.380.566
7000	Finanzergebnis	€/ Betrieb	-69.669	-51.053	-71.176	-61.577
7230	dar. Zinsaufwand	€/ Betrieb	93.856	107.981	133.785	56.596
7600	Außerordentliches Ergebnis	€/ Betrieb	-1.224	-3.136	4.519	0
7800	Steuern vom Einkommen u. Ertrag	€/ Betrieb	21.405	29.837	48.757	7.472
7900	Sonstige Steuern	€/ Betrieb	6.649	9.669	10.977	5.278
7910	Unternehmensertrag	€/ Betrieb	4.568.914	6.853.442	6.938.388	5.556.957
7920	Unternehmensaufwand vor Steuern	€/ Betrieb	4.402.765	6.718.830	6.768.811	5.462.168
<b>Rentabilität</b>						
9000	Gewinn/Jahresübersch. vor Steuern	€/ Betrieb	166.035	134.458	169.577	94.405
9000	Gewinn/Jahresübersch. vor Steuern	€/ ha LF	826	1.173	3.133	458
9004	Ordentliches Ergebnis	€/ Betrieb	133.543	65.750	94.010	74.606
9004	Ordentliches Ergebnis	€/ ha LF	664	574	1.737	362
9006	Gewinn + Personalaufwand (ohne BUV)	€/ AK	36.786	32.368	31.973	33.990
9007	Ordentliches Ergeb. + Personalaufw. (o. BUV)	€/ AK	34.407	28.943	28.607	31.766
9008	Ordentliches Ergeb. + Personalaufw. (o. BUV)	€/ Betrieb	470.084	580.727	642.153	282.759
9071	Betriebseinkommen	€/ Betrieb	642.235	830.100	807.159	580.858
9073	Relative Faktorentlohnung	%	114,6	101,5	104,1	107,6
9103	Ordentliche Rentabilitätsrate	%	2,7	0,8	1,2	1,1
9120	Gesamtkapitalrentabilität	%	5,2	3,3	3,7	4,1
9131	Eigenkapitalrent. (ohne Boden)	%	14,6	5,0	6,1	18,6
<b>Liquidität / Stabilität</b>						
9601	Liquidität 1. Grades	%	23	11	16	7
9221	Cash flow I	€/ Betrieb	387.657	464.076	699.094	196.938
9223	Cash flow III (zur Neufinanzierung verfügbar)	€/ Betrieb	199.400	249.033	470.858	18.903
9240	Kapitaldienst	€/ Betrieb	265.312	294.835	326.586	214.635
9231	Langfristige Kapitaldienstgrenze	€/ Betrieb	189.805	139.798	161.909	81.354
9232	Mittelfristige Kapitaldienstgrenze	€/ Betrieb	257.044	226.249	263.243	125.767
9233	Kurzfristige Kapitaldienstgrenze	€/ Betrieb	411.616	437.772	574.249	181.809
9241	Ausschöpf. d. langfr. Kapitaldienstgr.	%	140	211	202	264
9242	Ausschöpf. d. mittelfr. Kapitaldienstgr.	%	103	130	124	171
9243	Ausschöpf. d. kurzfr. Kapitaldienstgr.	%	64	67	57	118
9270	Eigenkapitalquote	%	29	28	30	22
9230	Eigenkapitalveränderung	€/ Betrieb	100.514	77.005	69.768	51.264
9239	Bereinigte Eigenkapitalveränderung	€/ Betrieb	97.372	32.113	28.466	25.008
9238	Bereinigte Eigenkapitalveränderung	€/ AK	7.127	1.601	1.268	2.809

**Veredlungsbetriebe in den ostdeutschen Bundesländern  
Vergleich der Betriebsformen / -typen von Geflügelbetrieben**

BWA 521<sup>1</sup> Spezialisierte Legehennenbetriebe

BWA 522<sup>1</sup> Spezialisierte Geflügelmastbetriebe

Blatt 5 von 5

Kenn- zahl	Bezeichnung	Maß- einheit	Veredlungs- betriebe	Geflügelbetriebe (BWA 521; 522; 523)		
				gesamt	BWA 521 <sup>1</sup>	BWA 522 <sup>2</sup>
0001	Betriebe	Anzahl	225	75	43	30
1	Umsatzerlöse Ferkel	€/ Betrieb	1.548.574,79			
2	Umsatzerlöse Läufer	€/ Betrieb	792.064,91	250,00	250,00	
3	Umsatzerlöse Mastschweine	€/ Betrieb	1.338.137,14	1.493,68	822,44	810,00
4	Umsatzerlöse Sauen	€/ Betrieb	266.882,13			
5	Umsatzerlöse Legehennenhaltung	€/ Betrieb	5.224.502,99	5.333.302,03	5.583.237,07	3.496.134,37
6	Umsatzerlöse Mastgeflügelhaltung	€/ Betrieb	3.735.529,53	3.838.939,34	205.920,61	4.553.783,65
7	Verkaufte Ferkel bis 25 kg	Stück / Betrieb	30.976,02			
8	Bestand Läufer	Stück / Betrieb	1.691,52	1,49	1,49	
9	Bestand Läufer	VE / Betrieb	101,49	0,09	0,09	
10	Verkaufte Läufer	Stück / Betrieb	12.409,58			
11	Bestand Mastschweine	Stück / Betrieb	2.053,57	8,81	5,42	8,00
12	Bestand Mastschweine	VE / Betrieb	1.349,40	1,39	1,76	0,96
13	Verkaufte Mastschweine	Stück / Betrieb	8.433,78	8,67	11,00	6,00
14	Verkaufte Jungsauen	Stück / Betrieb	1.163,82			
15	Bestand Zuchtsauen	Stück / Betrieb	1.262,17	1,01	1,01	
16	Bestand Zuchtsauen	VE / Betrieb	416,52	0,33	0,33	
17	Bestand Legehennen	Stück / Betrieb	116.242,24	121.555,54	127.350,84	2.903,95
18	Bestand Legehennen	VE / Betrieb	2.351,39	2.459,05	2.576,32	58,08
19	Bestand Mastgeflügel	Stück / Betrieb	36.613,96	38.436,96	1.627,45	46.716,86
20	Bestand Mastgeflügel	VE / Betrieb	549,21	576,55	24,41	700,75
21	Bestand Geflügel	VE / Betrieb	2.480,52	2.579,93	2.600,34	2.301,74
22	Bestand Geflügel (Stuttgarter Programm)	VE / Betrieb	3.121,15	3.248,38	2.590,08	3.948,28
23	Eier je Henne	Stück / Henne	309,40	309,45	309,50	271,11
24	Eierpreis	€/ 100 Eier	9,87	9,87	9,86	18,29
25	Ferkelpreis 1	€/ Tier	37,55			
26	Ferkelpreis 2	€/ Tier	55,66			
27	Läuferpreis	€/ Tier	63,83			
28	Mastschweinpreis	€/ Tier	157,34	172,35	74,77	135,00
29	Bestand Schweine je Betrieb	Stück / Betrieb	8.584,25	8,60	6,71	8,00



**Veredlungsbetriebe in den ostdeutschen Bundesländern**  
**Vergleich der Betriebsformen / -typen von Geflügelbetrieben**  
**Oberstes Viertel nach "Ordentliches Ergebnis + Personalaufwand je AK"**

BWA 521<sup>1</sup> Spezialisierte Legehennenbetriebe

BWA 522<sup>1</sup> Spezialisierte Geflügelmastbetriebe

Blatt 1 von 5

Kennzahl	Bezeichnung	Maßeinheit	Veredlungsbetriebe	Geflügelbetriebe (BWA 521; 522; 523)		
				gesamt	BWA 521 <sup>1</sup>	BWA 522 <sup>2</sup>
0001	Betriebe	Anzahl	56	19	11	8
<b>Faktorausstattung</b>						
1006	Wirtschaftliche Betriebsgröße	€/ ha LF	5.744	9.377	15.882	4.691
1030	Landw. genutzte Fläche (LF)	ha / Betrieb	301,8	243,6	162,9	380,8
1033	dar. zugepachtete LF (Netto)	ha / Betrieb	191,7	173,3	118,4	271,9
1150	Ackerfläche	% LF	90,2	82,5	73,0	76,9
1160	Dauergrünland	% LF	9,4	16,3	27,0	21,3
1056	Ertragsmesszahl	EMZ / a	33	28	28	27
1110	Arbeitskräfte insgesamt	AK / Betrieb	9,44	13,66	20,84	5,18
1114	AK-Besatz	AK / 100 ha LF	3,13	5,61	12,79	1,36
<b>Produktionsstruktur</b>						
1151	Ackerfläche (Anfang des Jahres)	ha AF / Betrieb	261,4	200,3	116,2	291,0
1210	dar. Getreide (ohne Körnermais)	ha / Betrieb	134,1	79,7	45,6	126,7
1230	dar. Ölfrüchte, Hülsenfr., Faserpflanzen	ha / Betrieb	40,2	32,8	22,7	46,7
1237	dar. Winterraps	ha / Betrieb	37,0	30,2	22,7	40,4
1240	dar. Kartoffeln	ha / Betrieb	0,0	0,0	0,0	0,0
1250	dar. Zuckerrüben	ha / Betrieb	3,6	5,1	5,2	1,3
1271	dar. Silomais	ha / Betrieb	23,6	21,9	23,4	0,0
1275	dar. sonst. Ackerfutter	ha / Betrieb	13,3	17,3	9,3	33,2
1284	dar. nachwachs. Rohstoffe / Energiepflanzen	ha / Betrieb	10,7	0,0	0,0	0,0
1300	Viehbesatz	VE / 100 ha LF	486,8	791,5	1.538,5	265,5
1330	dar. Rinder	Stück / Betrieb	17,8	40,6	9,3	76,4
1335	dar. Milchkühe	Stück / Betrieb	0,0	1,8	0,0	0,0
1336	dar. Mutter- und Ammenkühe	Stück / Betrieb	7,5	16,1	3,5	33,5
1339	dar. Jung- und Mastvieh	Stück / Betrieb	9,1	20,2	5,4	38,3
1350	dar. Schweine	Stück / Betrieb	5.769,7	0,0	0,0	0,0
1351	dar. Mastschweine und Läufer	Stück / Betrieb	2.118,2	0,0	0,0	0,0
1352	dar. Zuchtsauen	Stück / Betrieb	492,9	0,0	0,0	0,0
1340	dar. Schafe	Stück / Betrieb	2,0	0,0	0,0	0,0
1320	dar. Pferde	Stück / Betrieb	1,3	0,0	0,0	0,0
1391	Rauhfuterverzehrer	GV / Betrieb	14,3	29,0	5,7	55,1
<b>Erträge, Leistungen, Preise</b>						
1411	Getreide (ohne Körnermais)	dt / ha	57	52	51	53
1420	dar. Weizen	dt / ha	65	60	66	53
1426	dar. Wintergerste	dt / ha	61	61		61
1427	dar. Sommergerste	dt / ha	37	50	58	22
1433	dar. Roggen	dt / ha	48	53	34	57
1434	dar. Triticale	dt / ha	61	13	10	26
1465	Raps	dt / ha	34	35	39	33
1472	Kartoffeln	dt / ha	114			
1473	Zuckerrüben	dt / ha	535	511	455	438
1631	Milchleistung (4 % Fett)	kg / Kuh		8.027		
1632	Milchleistung (nat. Fettgehalt)	kg / Kuh		8.631		
1612	Lebend geborene Ferke	Ferkel / Sau	28			
1511	Getreideerlös insges.(netto; o. Körnermais)	€/ dt	21,72	21,98	22,82	21,09
1520	Weizenerlös (netto)	€/ dt	23,36	23,13	23,57	22,32
1526	Wintergersteerlös (netto)	€/ dt	19,78	18,36		18,36
1527	Sommergersteerlös (netto)	€/ dt	21,78	23,93	23,00	33,11
1533	Roggenerlös (netto)	€/ dt	19,83	19,24	20,03	18,91
1534	Triticaleerlös (netto)	€/ dt	19,90	20,93	22,00	18,36
1565	Rapselerlös (netto)	€/ dt	47,09	46,65	47,60	45,79
1572	Kartoffelerlös (netto)	€/ dt	28,04			
1573	Zuckerrübenerlös (netto)	€/ dt	4,48	3,82	3,15	5,48
1731	Milcherlös (netto bei 4 % Fett)	€/ dt		30,62		
1732	Milcherlös (netto bei nat. Fettgehalt)	€/ dt		28,48		

**Veredlungsbetriebe in den ostdeutschen Bundesländern**  
**Vergleich der Betriebsformen / -typen von Geflügelbetrieben**  
**Oberstes Viertel nach "Ordentliches Ergebnis + Personalaufwand je AK"**

BWA 521<sup>1</sup> Spezialisierte Legehennenbetriebe

BWA 522<sup>1</sup> Spezialisierte Geflügelmastbetriebe

Blatt 2 von 5

Kenn- zahl	Bezeichnung	Maß- einheit	Veredlungs- betriebe	Geflügelbetriebe (BWA 521; 522; 523)		
				gesamt	BWA 521 <sup>1</sup>	BWA 522 <sup>2</sup>
0001	Betriebe	Anzahl	56	19	11	8
<b>Bilanz</b>						
2000	Summe Aktiva (Bilanzvermögen)	€/ Betrieb	4.152.252	5.217.127	6.645.165	3.029.649
2000	Summe Aktiva (Bilanzvermögen)	€/ ha LF	13.757	21.417	40.787	7.957
2100	Sachanlagen gesamt	€/ Betrieb	2.484.984	3.576.827	4.416.090	2.049.319
2111	dar. Boden	€/ Betrieb	756.363	648.044	625.465	772.249
2115	dar. Gebäude, baul. Anlagen	€/ Betrieb	999.707	1.467.379	1.730.692	809.950
2120	dar. techn. Anlagen u. Maschinen	€/ Betrieb	624.916	1.373.925	1.953.616	405.845
2130	dar. andere Anlagen insges.	€/ Betrieb	68.299	54.926	84.425	21.997
2160	dar. Anlagen im Bau, Anzahlungen	€/ Betrieb	33.270	28.631	21.892	29.962
2200	Finanzanlagen	€/ Betrieb	95.204	114.175	196.842	2.593
2211	dar. Anteile an verbund. Untern.	€/ Betrieb	8.929	526	2.480	0
2213	dar. Beteiligungen	€/ Betrieb	19.694	4.922	6.723	2.371
2300	Tiervermögen	€/ Betrieb	367.141	149.983	92.513	222.993
2320	dar. Rinder	€/ Betrieb	9.199	18.507	3.286	39.436
2330	dar. Schweine	€/ Betrieb	317.962	0	0	0
2400	Umlaufvermögen (ohne Tiere)	€/ Betrieb	1.181.054	1.359.013	1.919.375	740.292
2410	dav. Vorräte	€/ Betrieb	243.313	311.627	381.416	213.036
2412	dar. Feldinventar	€/ Betrieb	99.229	64.714	40.261	84.041
2420	dav. Finanzumlaufvermögen	€/ Betrieb	937.741	1.047.386	1.537.959	527.255
2431	dar. Forderungen aus Lief. u. Leist.	€/ Betrieb	229.650	332.058	462.630	197.793
2450	dar. Bank, Kasse	€/ Betrieb	289.150	236.057	380.064	148.747
9041	Eigenkapital (+ 50% Sonderposten)	€/ Betrieb	1.756.223	1.917.246	2.785.350	986.133
3600	dar. Geschäftsguth., gez. Kapital	€/ Betrieb	55.761	53.282	62.334	44.373
3140	Sonderposten gesamt	€/ Betrieb	242.975	566.879	874.456	44.110
3400	Rückstellungen	€/ Betrieb	90.100	175.491	299.148	20.910
3500	Verbindlichkeiten	€/ Betrieb	2.144.223	2.772.110	3.107.741	1.910.761
3510	dar. geg. Kreditinstituten	€/ Betrieb	1.498.776	1.735.766	1.729.055	1.385.210
3521	dar. aus Lieferungen u. Leistungen	€/ Betrieb	252.607	344.733	282.134	381.441
9280	Anlagenintensität	%	54	67	66	57
9281	Veralterungsgrad abnutzb. Anlagenverm.	%	53	66	64	62
9292	Fremdkapitaldeckung II	%	99	93	111	69
<b>Investitionen, Finanzierung</b>						
8300	Bruttoinvestitionen	€/ Betrieb	368.704	373.637	161.775	646.476
8231	Zugang Boden	€/ Betrieb	74.508	89.492	6.116	207.065
8232	Zugang Wirtschaftsgeb.u.baul. Anl.	€/ Betrieb	74.248	83.788	24.578	165.830
8251	Zugang Anlagen im Bau, Anzahlung	€/ Betrieb	82.723	9.951	6.643	7.420
8241	Zugang techn. Anlagen u. Masch.	€/ Betrieb	74.555	119.802	47.469	189.288
2800	Veränderung Tiervermögen	€/ Betrieb	2.182	-7.523	-16.312	13.823
8400	Nettoinvestitionen	€/ Betrieb	121.827	-83.935	-455.508	432.600
8401	Nettoinvestitionen	€/ AK	12.899	-6.143	-21.856	83.513
8404	Veränderung Sachanlageverm. (o. Boden)	%	1	-6	-11	14
9314	Nettoverbindlichkeiten	€/ Betrieb	1.206.483	1.724.724	1.569.782	1.383.506
9315	Veränd. Nettoverbindlichkeiten	€/ Betrieb	-175.031	-470.692	-1.046.906	310.672
9317	Tilg.lang- u.mittelfr.Verbindlk.geg.Kreditinst.	€/ Betrieb	137.386	81.917	69.495	87.873
9318	Tilg.von Verbindlk.ges.(incl.Verm.auseinand.)	€/ Betrieb	173.240	151.281	165.678	120.360
9319	dar. Tilgung v.Altschuld.u.Verm.auseinand.	€/ Betrieb	0	0	0	0
2920	Veränd. Finanzumlaufvermögen	€/ Betrieb	129.084	182.230	368.141	-57.068
3822	Veränderung Sonder-AfA	€/ Betrieb	-1.047	444	766	0

**Veredlungsbetriebe in den ostdeutschen Bundesländern**  
**Vergleich der Betriebsformen / -typen von Geflügelbetrieben**  
**Oberstes Viertel nach "Ordentliches Ergebnis + Personalaufwand je AK"**

BWA 521<sup>1</sup> Spezialisierte Legehennenbetriebe

BWA 522<sup>1</sup> Spezialisierte Geflügelmastbetriebe

Blatt 3 von 5

Kenn- zahl	Bezeichnung	Maß- einheit	Veredlungs- betriebe	Geflügelbetriebe (BWA 521; 522; 523)		
				gesamt	BWA 521 <sup>1</sup>	BWA 522 <sup>2</sup>
0001	Betriebe	Anzahl	56	19	11	8
<b>Gewinn- und Verlustrechnung</b>						
<b>Ertrag</b>						
4010	<b>Umsatzerlöse</b>	€/ Betrieb	3.713.053	5.870.544	8.085.559	2.508.289
4100	dar. landwirtschaftl. Pflanzenprod.	€/ Betrieb	232.935	204.666	152.727	237.458
4112	dar. Getreide (ohne Körnermais)	€/ Betrieb	109.094	57.960	53.353	64.295
4120	dar. Ölfr., Hülsenfr., Faserpfl.	€/ Betrieb	59.196	50.422	41.656	62.476
4130	dar. Kartoffeln	€/ Betrieb	11	0	0	0
4140	dar. Zuckerrüben	€/ Betrieb	8.595	9.897	7.477	3.002
4173	dar. nachwachs. Rohstoffe / Energiepfl.	€/ Betrieb	8.547	0	0	0
4200	dar. Tierproduktion	€/ Betrieb	3.220.893	5.497.063	7.642.241	2.267.243
4220	dar. Rinder	€/ Betrieb	6.372	15.483	1.869	16.002
4230	dar. Milch	€/ Betrieb	0	4.405	0	0
4240	dar. Schweine	€/ Betrieb	1.967.392	0	0	0
4260	dar. Geflügel, Eier	€/ Betrieb	1.180.634	5.293.710	7.332.718	2.242.041
4300	dar. Obst, Weinbau	€/ Betrieb	0	0	0	0
4360	dar. Nebenbetr., Handel, Dienstleist.	€/ Betrieb	260.141	171.589	298.166	3.546
4368	dar. Lohnarbeit, Masch.miete	€/ Betrieb	6.667	9.414	10.268	2.654
4400	<b>Bestandsveränderungen</b>	€/ Betrieb	25.298	49.175	35.050	77.232
4500	<b>Sonst. betr. Erträge</b>	€/ Betrieb	334.046	396.990	465.408	298.617
4510	dar. Zulagen u. Zuschüsse	€/ Betrieb	117.001	102.775	84.626	140.787
4660	dar. betriebsbezogene Zahlungen	€/ Betrieb	101.482	84.543	58.647	132.910
4670	dar. entkoppelte Betriebsprämie	€/ Betrieb	87.894	69.045	46.816	104.037
4680	dar. Ausgleichszulage	€/ Betrieb	4.001	4.948	4.976	7.421
4690	dar. für umweltger. Agrarprod.	€/ Betrieb	8.682	9.487	6.624	19.245
4698	dar. sonstige Zuschüsse	€/ Betrieb	619	784	187	1.606
4600	dar. produktbezogene Zahlungen	€/ Betrieb	2.491	0	0	0
4610	dar. Beihilfen pflanzl. Prod.	€/ Betrieb	1.194	0	0	0
4640	dar. Prämien Tierprod.	€/ Betrieb	1.297	0	0	0
4520	dar. aufwandsbezogene Zahlungen	€/ Betrieb	13.027	18.232	25.979	7.878
4560	dar. Agrardieselerstattung	€/ Betrieb	6.639	4.393	2.098	6.710
4550	dar. Investitionszuschüsse	€/ Betrieb	2.887	12.995	22.445	0
4722	dar. Mieten u. Pachten	€/ Betrieb	35.237	47.751	4.668	110.359
4725	dar. zeitraumzugehörige Ust.	€/ Betrieb	14.326	3.552	6.135	0
4900	dar. zeitraumfremde Erträge	€/ Betrieb	81.049	82.023	120.125	25.276
<b>Aufwand</b>						
5100	<b>Materialaufwand</b>	€/ Betrieb	2.734.856	4.314.480	5.676.488	2.106.316
5110	dar. Pflanzenproduktion	€/ Betrieb	112.383	70.642	32.850	110.893
5111	dar. Saat- u. Pflanzgut	€/ Betrieb	21.652	14.842	8.035	19.910
5112	dar. Düngemittel	€/ Betrieb	35.942	26.483	18.132	33.766
5113	dar. Pflanzenschutz	€/ Betrieb	26.661	13.236	6.358	20.333
5210	dar. Tierproduktion	€/ Betrieb	2.272.872	3.775.528	4.950.045	1.826.356
5211	dar. Tierzukauf	€/ Betrieb	1.104.842	2.021.593	3.147.153	476.977
5280	dar. Futtermittelzukauf	€/ Betrieb	1.029.907	1.641.141	1.675.936	1.279.748
5292	dar. Tierarzt	€/ Betrieb	56.630	43.379	58.646	14.190
5293	dar. Besamung	€/ Betrieb	12.192	0	0	0
5294	dar. sonst. bezogene Leist. Tierprod.	€/ Betrieb	43.270	56.368	71.071	40.974
5330	dar. Nebenbetr., Handel, Dienstleist.	€/ Betrieb	81.323	46.935	85.056	1.541
5350	dar. sonst. Materialaufwand	€/ Betrieb	272.150	423.318	615.904	163.678
5352	dar. Heizmat., Strom	€/ Betrieb	106.737	152.714	178.503	101.626
5354	dar. Wasser, Abwasser	€/ Betrieb	4.171	4.796	3.847	2.138
5355	dar. Treib- u. Schmierstoffe	€/ Betrieb	42.132	34.775	27.075	45.356
5357	dar. Lohnarbeit, Masch.miete	€/ Betrieb	74.880	110.850	185.487	4.925

**Veredlungsbetriebe in den ostdeutschen Bundesländern**  
**Vergleich der Betriebsformen / -typen von Geflügelbetrieben**  
**Oberstes Viertel nach "Ordentliches Ergebnis + Personalaufwand je AK"**

BWA 521<sup>1</sup> Spezialisierte Legehennenbetriebe

BWA 522<sup>1</sup> Spezialisierte Geflügelmastbetriebe

Blatt 4 von 5

Kenn- zahl	Bezeichnung	Maß- einheit	Veredlungs- betriebe	Geflügelbetriebe (BWA 521; 522; 523)		
				gesamt	BWA 521 <sup>1</sup>	BWA 522 <sup>2</sup>
0001	Betriebe	Anzahl	56	19	11	8
<b>Aufwand</b>						
5500	Personalaufwand (ohne BUV)	€/ Betrieb	252.684	347.066	544.316	136.898
5501	Personalaufwand (ohne BUV)	€/ AK	28.068	26.698	26.952	29.648
5600	Betriebswirtschaftliche AfA	€/ Betrieb	177.942	455.032	697.519	100.405
5636	dar. Wirtschaftsgeb. u. baul. Anl.	€/ Betrieb	55.878	74.406	94.202	40.778
5642	dar. Maschinen u. Geräte	€/ Betrieb	43.406	180.853	292.758	19.712
5641	dar. Betriebsvorrichtungen	€/ Betrieb	60.781	34.900	29.612	32.122
5700	Sonst. betriebl. Aufwand	€/ Betrieb	299.442	426.516	537.030	280.254
5710	dar. Unterhaltung	€/ Betrieb	91.107	85.611	64.855	112.775
5715	dar. Gebäude u. baul. Anlagen	€/ Betrieb	24.996	36.344	4.189	82.687
5720	dar. techn. Anl., Masch., Fuhrp.	€/ Betrieb	65.949	48.945	60.666	30.088
5730	dar. Betriebsversicherung	€/ Betrieb	37.517	37.762	40.397	29.420
5731	dar. betriebliche Unfallversicherung	€/ Betrieb	9.387	6.059	4.961	6.986
5742	dar. Pachten	€/ Betrieb	33.661	27.748	16.213	40.739
5765	Pachtpreis / ha Pachtfläche	€/ ha	157	148	133	136
5764	dar. zeitraumzugehörige Vorsteuer	€/ Betrieb	10.333	2.388	4.125	0
5770	dar. zeitraumfremder Aufwand	€/ Betrieb	13.447	13.309	10.738	16.946
<b>Unternehmensergebnis</b>						
6000	Betriebsergebnis	€/ Betrieb	613.722	789.744	1.131.340	297.639
4000	Betriebliche Erträge	€/ Betrieb	4.073.173	6.316.709	8.586.017	2.884.137
5000	Betriebliche Aufwendungen	€/ Betrieb	3.459.452	5.526.965	7.454.677	2.586.498
7000	Finanzergebnis	€/ Betrieb	-76.262	-128.313	-126.700	-110.780
7230	dar. Zinsaufwand	€/ Betrieb	74.404	108.118	139.488	47.184
7600	Außerordentliches Ergebnis	€/ Betrieb	-735	19.369	33.456	0
7800	Steuern vom Einkommen u. Ertrag	€/ Betrieb	57.419	108.069	183.472	4.391
7900	Sonstige Steuern	€/ Betrieb	4.966	5.838	6.040	6.035
7910	Unternehmensertrag	€/ Betrieb	4.084.903	6.347.033	8.632.327	2.894.520
7920	Unternehmensaufwand vor Steuern	€/ Betrieb	3.553.144	5.672.070	7.600.271	2.713.696
<b>Rentabilität</b>						
9000	Gewinn/Jahresübersch. vor Steuern	€/ Betrieb	531.306	674.354	1.032.056	179.380
9000	Gewinn/Jahresübersch. vor Steuern	€/ ha LF	1.760	2.768	6.335	471
9004	Ordentliches Ergebnis	€/ Betrieb	478.300	616.888	889.213	243.764
9004	Ordentliches Ergebnis	€/ ha LF	1.585	2.532	5.458	640
9006	Gewinn + Personalaufwand (ohne BUV)	€/ AK	83.009	74.760	75.638	61.058
9007	Ordentliches Ergeb. + Personalaufw. (o. BUV)	€/ AK	77.397	70.554	68.784	73.487
9008	Ordentliches Ergeb. + Personalaufw. (o. BUV)	€/ Betrieb	730.984	963.954	1.433.530	380.662
9071	Betriebseinkommen	€/ Betrieb	843.864	1.116.889	1.611.786	475.067
9073	Relative Faktorentlohnung	%	190,3	192,3	195,0	168,7
9103	Ordentliche Rentabilitätsrate	%	11,4	9,5	10,1	7,9
9120	Gesamtkapitalrentabilität	%	13,0	13,5	15,2	9,1
9131	Eigenkapitalrent. (ohne Boden)	%	44,1	45,9	39,9	96,2
<b>Liquidität / Stabilität</b>						
9601	Liquidität 1. Grades	%	51	28	68	13
9221	Cash flow I	€/ Betrieb	627.018	880.474	1.313.529	259.418
9223	Cash flow III (zur Neufinanzierung verfügbar)	€/ Betrieb	394.243	645.848	1.035.821	103.843
9240	Kapitaldienst	€/ Betrieb	246.731	259.344	304.242	167.413
9231	Langfristige Kapitaldienstgrenze	€/ Betrieb	420.939	511.635	748.512	177.627
9232	Mittelfristige Kapitaldienstgrenze	€/ Betrieb	477.365	587.149	842.714	221.037
9233	Kurzfristige Kapitaldienstgrenze	€/ Betrieb	598.863	822.108	1.196.615	278.032
9241	Ausschöpf. d. langfr. Kapitaldienstgr.	%	59	51	41	94
9242	Ausschöpf. d. mittelfr. Kapitaldienstgr.	%	52	44	36	76
9243	Ausschöpf. d. kurzfr. Kapitaldienstgr.	%	41	32	25	60
9270	Eigenkapitalquote	%	42	37	42	33
9230	Eigenkapitalveränderung	€/ Betrieb	309.667	445.355	703.248	99.158
9239	Bereinigte Eigenkapitalveränderung	€/ Betrieb	347.448	403.572	609.948	130.574
9238	Bereinigte Eigenkapitalveränderung	€/ AK	36.788	29.538	29.267	25.207

**Veredlungsbetriebe in den ostdeutschen Bundesländern**  
**Vergleich der Betriebsformen / -typen von Geflügelbetrieben**  
**Oberstes Viertel nach "Ordentliches Ergebnis + Personalaufwand je AK"**

BWA 521<sup>1</sup> Spezialisierte Legehennenbetriebe

BWA 522<sup>1</sup> Spezialisierte Geflügelmastbetriebe

Blatt 5 von 5

Kenn- zahl	Bezeichnung	Maß- einheit	Veredlungs- betriebe	Geflügelbetriebe (BWA 521; 522; 523)		
				gesamt	BWA 521 <sup>1</sup>	BWA 522 <sup>2</sup>
0001	Betriebe	Anzahl	56	19	11	8
1	Umsatzerlöse Ferkel	€/ Betrieb	1.498.778,73			
2	Umsatzerlöse Läufer	€/ Betrieb	926.430,83			
3	Umsatzerlöse Mastschweine	€/ Betrieb	1.515.033,12			
4	Umsatzerlöse Sauen	€/ Betrieb	297.680,54			
5	Umsatzerlöse Legehennenhaltung	€/ Betrieb	5.933.545,05	7.006.611,52	7.268.097,74	0,00
6	Umsatzerlöse Mastgeflügelhaltung	€/ Betrieb	2.068.629,47	2.347.828,18	681.338,74	2.242.040,81
7	Verkaufte Ferkel bis 25 kg	Stück / Betrieb	30.978,52			
8	Bestand Läufer	Stück / Betrieb	1.374,03			
9	Bestand Läufer	VE / Betrieb	82,44			
10	Verkaufte Läufer	Stück / Betrieb	15.272,06			
11	Bestand Mastschweine	Stück / Betrieb	2.093,68			
12	Bestand Mastschweine	VE / Betrieb	1.485,19			
13	Verkaufte Mastschweine	Stück / Betrieb	9.282,43			
14	Verkaufte Jungsauen	Stück / Betrieb	1.694,36			
15	Bestand Zuchtsauen	Stück / Betrieb	1.314,45			
16	Bestand Zuchtsauen	VE / Betrieb	433,77			
17	Bestand Legehennen	Stück / Betrieb	49.731,03	147.303,97	137.542,08	
18	Bestand Legehennen	VE / Betrieb	985,38	2.938,91	2.744,39	
19	Bestand Mastgeflügel	Stück / Betrieb	37.921,80	37.921,80		37.921,80
20	Bestand Mastgeflügel	VE / Betrieb	568,83	568,83		568,83
21	Bestand Geflügel	VE / Betrieb	973,90	2.004,51	2.750,84	955,77
22	Bestand Geflügel (Stuttgarter Programm)	VE / Betrieb	1.281,07	2.387,43	2.776,26	1.499,96
23	Eier je Henne	Stück / Henne	157,33	272,59	273,40	
24	Eierpreis	€/ 100 Eier	11,92	9,67	9,89	
25	Ferkelpreis 1	€/ Tier	36,14			
26	Ferkelpreis 2	€/ Tier	63,03			
27	Läuferpreis	€/ Tier	60,66			
28	Mastschweinpreis	€/ Tier	163,22			
29	Bestand Schweine je Betrieb	Stück / Betrieb	7.880,53			

**Veredlungsbetriebe in den ostdeutschen Bundesländern**  
**Vergleich der Betriebsformen / -typen von Geflügelbetrieben**  
**Unterstes Viertel nach "Ordentliches Ergebnis + Personalaufwand je AK"**

BWA 521<sup>1</sup> Spezialisierte Legehennenbetriebe

BWA 522<sup>1</sup> Spezialisierte Geflügelmastbetriebe

Blatt 1 von 5

Kenn- zahl	Bezeichnung	Maß- einheit	Veredlungs- betriebe	Geflügelbetriebe (BWA 521; 522; 523)		
				gesamt	BWA 521 <sup>1</sup>	BWA 522 <sup>2</sup>
0001	Betriebe	Anzahl	56	19	11	8
<b>Faktorausstattung</b>						
1006	Wirtschaftliche Betriebsgröße	€/ ha LF	20.093	53.892	336.968	4.460
1030	Landw. genutzte Fläche (LF)	ha / Betrieb	86,8	50,8	13,0	102,7
1033	dar. zugepachtete LF (Netto)	ha / Betrieb	72,4	33,8	-11,5	95,9
1150	Ackerfläche	% LF	87,9	90,4	40,1	99,2
1160	Dauergrünland	% LF	10,7	2,8	19,0	0,0
1056	Ertragsmesszahl	EMZ / a	39	30	22	31
1110	Arbeitskräfte insgesamt	AK / Betrieb	10,53	20,30	33,42	2,26
1114	AK-Besatz	AK / 100 ha LF	12,13	39,97	256,24	2,20
<b>Produktionsstruktur</b>						
1151	Ackerfläche (Anfang des Jahres)	ha AF / Betrieb	76,8	47,4	7,9	101,7
1210	dar. Getreide (ohne Körnermais)	ha / Betrieb	41,5	28,6	5,9	59,6
1230	dar. Ölfrüchte, Hülsenfr., Faserpflanzen	ha / Betrieb	16,6	14,2	0,8	32,5
1237	dar. Winterraps	ha / Betrieb	14,8	13,7	0,0	32,5
1240	dar. Kartoffeln	ha / Betrieb	0,3	0,0	0,0	0,0
1250	dar. Zuckerrüben	ha / Betrieb	0,7	0,0	0,0	0,0
1271	dar. Silomais	ha / Betrieb	8,4	4,8	1,1	10,0
1275	dar. sonst. Ackerfutter	ha / Betrieb	1,4	0,1	0,2	0,1
1284	dar. nachwachs. Rohstoffe / Energiepflanzen	ha / Betrieb	0,0	0,0	0,0	0,0
1300	Viehbesatz	VE / 100 ha LF	1.691,4	4.028,2	24.753,3	409,1
1330	dar. Rinder	Stück / Betrieb	7,7	2,4	4,1	0,0
1335	dar. Milchkühe	Stück / Betrieb	0,0	0,0	0,0	0,0
1336	dar. Mutter- und Ammenkühe	Stück / Betrieb	3,0	1,0	1,7	0,0
1339	dar. Jung- und Mastvieh	Stück / Betrieb	4,4	1,3	2,3	0,0
1350	dar. Schweine	Stück / Betrieb	2.903,5	0,3	0,5	0,0
1351	dar. Mastschweine und Läufer	Stück / Betrieb	1.383,6	0,1	0,1	0,0
1352	dar. Zuchtsauen	Stück / Betrieb	160,8	0,0	0,0	0,0
1340	dar. Schafe	Stück / Betrieb	8,5	0,0	0,0	0,0
1320	dar. Pferde	Stück / Betrieb	0,5	0,0	0,0	0,0
1391	Rauhfuttermehrer	GV / Betrieb	6,1	1,6	2,8	0,0
<b>Erträge, Leistungen, Preise</b>						
1411	Getreide (ohne Körnermais)	dt / ha	48	32	24	33
1420	dar. Weizen	dt / ha	49	34	35	34
1426	dar. Wintergerste	dt / ha	37	30		30
1427	dar. Sommergerste	dt / ha	38	32	32	
1433	dar. Roggen	dt / ha	79	22	10	28
1434	dar. Triticale	dt / ha	35	69	69	
1465	Raps	dt / ha	28	20		20
1472	Kartoffeln	dt / ha	236			
1473	Zuckerrüben	dt / ha	747			
1631	Milchleistung (4 % Fett)	kg / Kuh				
1632	Milchleistung (nat. Fettgehalt)	kg / Kuh				
1612	Lebend geborene Ferke	Ferkel / Sau	26			
1511	Getreideerlös insges.(netto; o. Körnermais)	€/ dt	16,86	19,94	22,12	19,73
1520	Weizenerlös (netto)	€/ dt	21,97	20,35	22,61	20,04
1526	Wintergersteerlös (netto)	€/ dt	19,93	22,42		22,42
1527	Sommergersteerlös (netto)	€/ dt	22,01			
1533	Roggenerlös (netto)	€/ dt	7,38	17,50		17,50
1534	Triticaleerlös (netto)	€/ dt	21,61	19,93	19,93	
1565	Rapselerlös (netto)	€/ dt	45,44	42,53		42,53
1572	Kartoffelerlös (netto)	€/ dt	54,96			
1573	Zuckerrübenelerlös (netto)	€/ dt	5,37			
1731	Milcherlös (netto bei 4 % Fett)	€/ dt				
1732	Milcherlös (netto bei nat. Fettgehalt)	€/ dt				

**Veredlungsbetriebe in den ostdeutschen Bundesländern**  
**Vergleich der Betriebsformen / -typen von Geflügelbetrieben**  
**Unterstes Viertel nach "Ordentliches Ergebnis + Personalaufwand je AK"**

BWA 521<sup>1</sup> Spezialisierte Legehennenbetriebe

BWA 522<sup>1</sup> Spezialisierte Geflügelmastbetriebe

Blatt 2 von 5

Kenn- zahl	Bezeichnung	Maß- einheit	Veredlungs- betriebe	Geflügelbetriebe (BWA 521; 522; 523)		
				gesamt	BWA 521 <sup>1</sup>	BWA 522 <sup>2</sup>
0001	Betriebe	Anzahl	56	19	11	8
<b>Bilanz</b>						
2000	Summe Aktiva (Bilanzvermögen)	€/ Betrieb	2.967.325	4.950.264	7.384.652	1.602.982
2000	Summe Aktiva (Bilanzvermögen)	€/ ha LF	34.177	97.454	566.150	15.608
2100	Sachanlagen gesamt	€/ Betrieb	2.002.552	3.629.515	5.450.097	1.126.213
2111	dar. Boden	€/ Betrieb	253.463	479.822	771.913	78.198
2115	dar. Gebäude, baul. Anlagen	€/ Betrieb	818.923	1.403.295	1.828.397	818.779
2120	dar. techn. Anlagen u. Maschinen	€/ Betrieb	779.802	1.503.236	2.442.775	211.369
2130	dar. andere Anlagen insges.	€/ Betrieb	109.628	206.619	344.459	17.088
2160	dar. Anlagen im Bau, Anzahlungen	€/ Betrieb	40.679	36.487	62.456	779
2200	Finanzanlagen	€/ Betrieb	64.787	169.495	289.868	3.983
2211	dar. Anteile an verbund. Untern.	€/ Betrieb	27	27	0	64
2213	dar. Beteiligungen	€/ Betrieb	63.732	168.801	288.715	3.919
2300	Tiervermögen	€/ Betrieb	351.965	419.990	657.672	93.178
2320	dar. Rinder	€/ Betrieb	3.571	499	863	0
2330	dar. Schweine	€/ Betrieb	182.838	9	16	0
2400	Umlaufvermögen (ohne Tiere)	€/ Betrieb	541.673	727.733	984.040	375.310
2410	dav. Vorräte	€/ Betrieb	151.703	217.464	324.789	69.892
2412	dar. Feldinventar	€/ Betrieb	29.160	22.163	2.051	49.818
2420	dav. Finanzumlaufvermögen	€/ Betrieb	389.970	510.268	659.250	305.418
2431	dar. Forderungen aus Lief. u. Leist.	€/ Betrieb	119.190	173.144	155.162	197.870
2450	dar. Bank, Kasse	€/ Betrieb	32.911	20.084	16.242	25.367
9041	Eigenkapital (+ 50% Sonderposten)	€/ Betrieb	402.536	659.131	1.052.176	118.695
3600	dar. Geschäftsguth., gez. Kapital	€/ Betrieb	32.946	16.832	24.527	6.250
3140	Sonderposten gesamt	€/ Betrieb	235.861	438.055	661.594	130.689
3400	Rückstellungen	€/ Betrieb	21.961	32.079	41.178	19.567
3500	Verbindlichkeiten	€/ Betrieb	2.411.074	4.029.832	5.960.573	1.375.063
3510	dar. geg. Kreditinstituten	€/ Betrieb	975.733	1.186.851	1.518.962	730.198
3521	dar. aus Lieferungen u. Leistungen	€/ Betrieb	321.395	500.237	691.493	237.261
9280	Anlagenintensität	%	65	74	75	67
9281	Veralterungsgrad abnutzb. Anlagenverm.	%	54	50	47	72
9292	Fremdkapitaldeckung II	%	72	71	75	48
<b>Investitionen, Finanzierung</b>						
8300	Bruttoinvestitionen	€/ Betrieb	296.439	190.431	268.851	82.604
8231	Zugang Boden	€/ Betrieb	7.400	1.103	1.484	580
8232	Zugang Wirtschaftsgeb.u.baul. Anl.	€/ Betrieb	16.684	12.183	19.496	2.128
8251	Zugang Anlagen im Bau, Anzahlung	€/ Betrieb	82.094	33.987	58.138	779
8241	Zugang techn. Anlagen u. Masch.	€/ Betrieb	106.580	19.419	6.175	37.630
2800	Veränderung Tiervermögen	€/ Betrieb	37.054	79.270	114.209	31.229
8400	Nettoinvestitionen	€/ Betrieb	73.110	-237.933	-357.905	-72.972
8401	Nettoinvestitionen	€/ AK	6.943	-11.719	-10.708	-32.253
8404	Veränderung Sachanlageverm. (o. Boden)	%	2	-7	-7	-9
9314	Nettoverbindlichkeiten	€/ Betrieb	2.021.104	3.519.563	5.301.322	1.069.644
9315	Veränd. Nettoverbindlichkeiten	€/ Betrieb	199.374	109.156	210.524	-30.226
9317	Tilg.lang- u.mittelfr.Verbindlk.geg.Kreditinst.	€/ Betrieb	91.846	138.205	170.934	93.202
9318	Tilg.von Verbindlk.ges.(incl.Verm.auseinand.)	€/ Betrieb	117.455	143.562	176.420	98.383
9319	dar. Tilgung v.Altschuld.u.Verm.auseinand.	€/ Betrieb	0	0	0	0
2920	Veränd. Finanzumlaufvermögen	€/ Betrieb	52.625	69.792	17.301	141.968
3822	Veränderung Sonder-AfA	€/ Betrieb	-3.217	-2.321	-4.009	0

**Veredlungsbetriebe in den ostdeutschen Bundesländern**  
**Vergleich der Betriebsformen / -typen von Geflügelbetrieben**  
**Unterstes Viertel nach "Ordentliches Ergebnis + Personalaufwand je AK"**

BWA 521<sup>1</sup> Spezialisierte Legehennenbetriebe

BWA 522<sup>1</sup> Spezialisierte Geflügelmastbetriebe

Blatt 3 von 5

Kenn- zahl	Bezeichnung	Maß- einheit	Veredlungs- betriebe	Geflügelbetriebe (BWA 521; 522; 523)		
				gesamt	BWA 521 <sup>1</sup>	BWA 522 <sup>2</sup>
0001	Betriebe	Anzahl	56	19	11	8
<b>Gewinn- und Verlustrechnung</b>						
<b>Ertrag</b>						
4010	<b>Umsatzerlöse</b>	€/ Betrieb	3.131.586	5.746.803	8.783.222	1.571.728
4100	dar. landwirtschaftl. Pflanzenprod.	€/ Betrieb	67.099	35.327	5.082	76.914
4112	dar. Getreide (ohne Körnermais)	€/ Betrieb	25.724	14.117	2.377	30.259
4120	dar. Ölfr., Hülsenfr., Faserpfl.	€/ Betrieb	19.320	12.222	926	27.754
4130	dar. Kartoffeln	€/ Betrieb	1.822	0	0	0
4140	dar. Zuckerrüben	€/ Betrieb	2.933	0	0	0
4173	dar. nachwachs. Rohstoffe / Energiepfl.	€/ Betrieb	0	0	0	0
4200	dar. Tierproduktion	€/ Betrieb	2.667.861	4.757.979	7.145.316	1.475.391
4220	dar. Rinder	€/ Betrieb	1.467	659	1.138	0
4230	dar. Milch	€/ Betrieb	0	0	0	0
4240	dar. Schweine	€/ Betrieb	854.964	13	23	0
4260	dar. Geflügel, Eier	€/ Betrieb	1.809.096	4.755.243	7.141.688	1.473.881
4300	dar. Obst, Weinbau	€/ Betrieb	0	0	0	0
4360	dar. Nebenbetr., Handel, Dienstleist.	€/ Betrieb	396.709	953.497	1.632.824	19.423
4368	dar. Lohnarbeit, Masch.miete	€/ Betrieb	6.758	11.194	5.209	19.423
4400	<b>Bestandsveränderungen</b>	€/ Betrieb	27.935	53.358	69.379	31.329
4500	<b>Sonst. betr. Erträge</b>	€/ Betrieb	176.648	235.121	350.013	77.144
4510	dar. Zulagen u. Zuschüsse	€/ Betrieb	63.715	60.889	83.595	29.669
4660	dar. betriebsbezogene Zahlungen	€/ Betrieb	29.728	12.945	2.107	27.847
4670	dar. entkoppelte Betriebsprämie	€/ Betrieb	24.620	12.844	2.010	27.741
4680	dar. Ausgleichszulage	€/ Betrieb	808	27	46	0
4690	dar. für umweltger. Agrarprod.	€/ Betrieb	1.708	45	0	106
4698	dar. sonstige Zuschüsse	€/ Betrieb	2.592	29	51	0
4600	dar. produktbezogene Zahlungen	€/ Betrieb	444	0	0	0
4610	dar. Beihilfen pflanzl. Prod.	€/ Betrieb	0	0	0	0
4640	dar. Prämien Tierprod.	€/ Betrieb	444	0	0	0
4520	dar. aufwandsbezogene Zahlungen	€/ Betrieb	33.542	47.944	81.488	1.822
4560	dar. Agrardieselerstattung	€/ Betrieb	1.504	458	0	1.088
4550	dar. Investitionszuschüsse	€/ Betrieb	25.750	46.783	80.807	0
4722	dar. Mieten u. Pachten	€/ Betrieb	19.787	45.008	75.318	3.331
4725	dar. zeitraumzugehörige Ust.	€/ Betrieb	6.466	0	0	0
4900	dar. zeitraumfremde Erträge	€/ Betrieb	11.779	18.401	20.761	15.155
<b>Aufwand</b>						
5100	<b>Materialaufwand</b>	€/ Betrieb	2.671.281	4.856.476	7.343.030	1.437.466
5110	dar. Pflanzenproduktion	€/ Betrieb	29.980	7.005	567	15.857
5111	dar. Saat- u. Pflanzgut	€/ Betrieb	5.217	1.125	324	2.225
5112	dar. Düngemittel	€/ Betrieb	7.246	2.659	46	6.251
5113	dar. Pflanzenschutz	€/ Betrieb	6.654	2.922	190	6.677
5210	dar. Tierproduktion	€/ Betrieb	1.680.428	2.410.662	3.220.756	1.296.782
5211	dar. Tierzukauf	€/ Betrieb	437.605	317.931	355.483	266.299
5280	dar. Futtermittelzukauf	€/ Betrieb	1.109.318	1.854.445	2.515.869	944.986
5292	dar. Tierarzt	€/ Betrieb	67.023	110.047	174.953	20.800
5293	dar. Besamung	€/ Betrieb	3.332	209	0	497
5294	dar. sonst. bezogene Leist. Tierprod.	€/ Betrieb	49.107	111.975	174.065	26.602
5330	dar. Nebenbetr., Handel, Dienstleist.	€/ Betrieb	661.418	1.782.793	3.075.281	5.622
5350	dar. sonst. Materialaufwand	€/ Betrieb	304.006	662.878	1.053.072	126.361
5352	dar. Heizmat., Strom	€/ Betrieb	88.661	137.784	178.785	81.408
5354	dar. Wasser, Abwasser	€/ Betrieb	10.339	15.424	24.850	2.462
5355	dar. Treib- u. Schmierstoffe	€/ Betrieb	36.870	83.455	132.135	16.520
5357	dar. Lohnarbeit, Masch.miete	€/ Betrieb	20.296	11.141	547	25.708



**Veredlungsbetriebe in den ostdeutschen Bundesländern**  
**Vergleich der Betriebsformen / -typen von Geflügelbetrieben**  
**Unterstes Viertel nach "Ordentliches Ergebnis + Personalaufwand je AK"**

BWA 521<sup>1</sup> Spezialisierte Legehennenbetriebe

BWA 522<sup>1</sup> Spezialisierte Geflügelmastbetriebe

Blatt 4 von 5

Kenn- zahl	Bezeichnung	Maß- einheit	Veredlungs- betriebe	Geflügelbetriebe (BWA 521; 522; 523)		
				gesamt	BWA 521 <sup>1</sup>	BWA 522 <sup>2</sup>
0001	Betriebe	Anzahl	56	19	11	8
<b>Aufwand</b>						
5500	Personalaufwand (ohne BUV)	€/ Betrieb	250.141	537.534	903.727	34.018
5501	Personalaufwand (ohne BUV)	€/ AK	25.055	27.094	27.549	16.903
5600	Betriebswirtschaftliche AfA	€/ Betrieb	333.752	766.208	1.259.995	87.251
5636	dar. Wirtschaftsgeb. u. baul. Anl.	€/ Betrieb	49.100	82.974	112.397	42.518
5642	dar. Maschinen u. Geräte	€/ Betrieb	10.432	14.938	4.665	29.063
5641	dar. Betriebsvorrichtungen	€/ Betrieb	112.799	219.585	371.223	11.084
5700	Sonst. betriebl. Aufwand	€/ Betrieb	314.132	503.773	798.966	97.882
5710	dar. Unterhaltung	€/ Betrieb	74.778	122.702	196.485	21.250
5715	dar. Gebäude u. baul. Anlagen	€/ Betrieb	8.506	6.949	6.455	7.629
5720	dar. techn. Anl., Masch., Fuhrp.	€/ Betrieb	66.272	115.752	190.030	13.621
5730	dar. Betriebsversicherung	€/ Betrieb	27.416	42.716	66.077	10.593
5731	dar. betriebliche Unfallversicherung	€/ Betrieb	7.272	13.550	22.336	1.468
5742	dar. Pachten	€/ Betrieb	14.241	12.522	159	29.520
5765	Pachtpreis / ha Pachtfläche	€/ ha	190	298	53	308
5764	dar. zeitraumzugehörige Vorsteuer	€/ Betrieb	5.453	0	0	0
5770	dar. zeitraumfremder Aufwand	€/ Betrieb	16.662	3.143	3.360	2.844
<b>Unternehmensergebnis</b>						
6000	Betriebsergebnis	€/ Betrieb	-124.393	-311.259	-554.781	23.583
4000	Betriebliche Erträge	€/ Betrieb	3.443.894	6.352.732	9.750.936	1.680.200
5000	Betriebliche Aufwendungen	€/ Betrieb	3.568.287	6.663.991	10.305.717	1.656.617
7000	Finanzergebnis	€/ Betrieb	-23.128	8.529	43.536	-39.606
7230	dar. Zinsaufwand	€/ Betrieb	77.444	113.774	167.294	40.184
7600	Außerordentliches Ergebnis	€/ Betrieb	566	2.202	3.804	-1
7800	Steuern vom Einkommen u. Ertrag	€/ Betrieb	-1.139	-1.852	-3.224	35
7900	Sonstige Steuern	€/ Betrieb	7.561	15.016	24.640	1.784
7910	Unternehmensertrag	€/ Betrieb	3.499.178	6.477.237	9.965.570	1.680.779
7920	Unternehmensaufwand vor Steuern	€/ Betrieb	3.653.695	6.792.782	10.497.651	1.698.586
<b>Rentabilität</b>						
9000	Gewinn/Jahresübersch. vor Steuern	€/ Betrieb	-154.516	-315.545	-532.081	-17.808
9000	Gewinn/Jahresübersch. vor Steuern	€/ ha LF	-1.780	-6.212	-40.792	-173
9004	Ordentliches Ergebnis	€/ Betrieb	-185.971	-356.226	-593.396	-30.118
9004	Ordentliches Ergebnis	€/ ha LF	-2.142	-7.013	-45.493	-293
9006	Gewinn + Personalaufwand (ohne BUV)	€/ AK	9.081	10.934	11.120	7.165
9007	Ordentliches Ergeb. + Personalaufw. (o. BUV)	€/ AK	6.094	8.930	9.285	1.724
9008	Ordentliches Ergeb. + Personalaufw. (o. BUV)	€/ Betrieb	64.170	181.307	310.331	3.900
9071	Betriebseinkommen	€/ Betrieb	173.416	330.230	508.518	85.084
9073	Relative Faktorentlohnung	%	44,9	46,4	44,8	66,3
9103	Ordentliche Rentabilitätsrate	%	-5,8	-5,7	-6,1	-2,3
9120	Gesamtkapitalrentabilität	%	-4,2	-5,2	-6,0	0,1
9131	Eigenkapitalrent. (ohne Boden)	%	0,0	0,0	0,0	0,0
<b>Liquidität / Stabilität</b>						
9601	Liquidität 1. Grades	%	5	2	1	7
9221	Cash flow I	€/ Betrieb	172.586	422.389	660.801	94.572
9223	Cash flow III (zur Neufinanzierung verfügbar)	€/ Betrieb	72.949	268.472	477.172	-18.491
9240	Kapitaldienst	€/ Betrieb	194.685	257.321	343.688	138.567
9231	Langfristige Kapitaldienstgrenze	€/ Betrieb	-73.935	-231.124	-396.308	-3.997
9232	Mittelfristige Kapitaldienstgrenze	€/ Betrieb	-22.062	-140.780	-271.195	38.542
9233	Kurzfristige Kapitaldienstgrenze	€/ Betrieb	124.667	136.746	175.650	83.254
9241	Ausschöpf. d. langfr. Kapitaldienstgr.	%	-263	-111	-87	-3.467
9242	Ausschöpf. d. mittelfr. Kapitaldienstgr.	%	-882	-183	-127	360
9243	Ausschöpf. d. kurzfr. Kapitaldienstgr.	%	156	188	196	166
9270	Eigenkapitalquote	%	14	13	14	7
9230	Eigenkapitalveränderung	€/ Betrieb	-132.808	-332.983	-547.674	-37.783
9239	Bereinigte Eigenkapitalveränderung	€/ Betrieb	-151.165	-344.884	-563.576	-44.181
9238	Bereinigte Eigenkapitalveränderung	€/ AK	-14.355	-16.987	-16.862	-19.528

**Veredlungsbetriebe in den ostdeutschen Bundesländern**  
**Vergleich der Betriebsformen / -typen von Geflügelbetrieben**  
**Unterstes Viertel nach "Ordentliches Ergebnis + Personalaufwand je AK"**

BWA 521<sup>1</sup> Spezialisierte Legehennenbetriebe

BWA 522<sup>1</sup> Spezialisierte Geflügelmastbetriebe

Blatt 5 von 5

Kenn- zahl	Bezeichnung	Maß- einheit	Veredlungs- betriebe	Geflügelbetriebe (BWA 521; 522; 523)		
				gesamt	BWA 521 <sup>1</sup>	BWA 522 <sup>2</sup>
0001	Betriebe	Anzahl	56	19	11	8
1	Umsatzerlöse Ferkel	€/ Betrieb	617.720,68			
2	Umsatzerlöse Läufer	€/ Betrieb	607.775,23	250,00	250,00	
3	Umsatzerlöse Mastschweine	€/ Betrieb	1.194.021,54			
4	Umsatzerlöse Sauen	€/ Betrieb	97.611,84			
5	Umsatzerlöse Legehennenhaltung	€/ Betrieb	5.437.240,66	7.136.305,51	7.136.305,51	
6	Umsatzerlöse Mastgeflügelhaltung	€/ Betrieb	1.641.762,50	1.311.178,72	9.562,50	1.473.880,75
7	Verkaufte Ferkel bis 25 kg	Stück / Betrieb	13.684,93			
8	Bestand Läufer	Stück / Betrieb	1.316,76	1,00	1,00	
9	Bestand Läufer	VE / Betrieb	79,01	0,06	0,06	
10	Verkaufte Läufer	Stück / Betrieb	9.376,40			
11	Bestand Mastschweine	Stück / Betrieb	1.937,58			
12	Bestand Mastschweine	VE / Betrieb	1.294,92			
13	Verkaufte Mastschweine	Stück / Betrieb	8.093,26			
14	Verkaufte Jungsauen	Stück / Betrieb	990,75			
15	Bestand Zuchtsauen	Stück / Betrieb	562,78			
16	Bestand Zuchtsauen	VE / Betrieb	185,72			
17	Bestand Legehennen	Stück / Betrieb	118.466,58	155.922,50	155.922,50	
18	Bestand Legehennen	VE / Betrieb	2.450,77	3.233,15	3.233,15	
19	Bestand Mastgeflügel	Stück / Betrieb	17.066,77	14.138,63		14.138,63
20	Bestand Mastgeflügel	VE / Betrieb	256,00	212,08		212,08
21	Bestand Geflügel	VE / Betrieb	1.762,60	2.044,50	3.225,87	420,12
22	Bestand Geflügel (Stuttgarter Programm)	VE / Betrieb	1.997,35	2.327,87	3.253,19	1.171,22
23	Eier je Henne	Stück / Henne	364,92	370,50	370,50	
24	Eierpreis	€/ 100 Eier	10,07	10,04	10,04	
25	Ferkelpreis 1	€/ Tier	29,82			
26	Ferkelpreis 2	€/ Tier	45,19			
27	Läuferpreis	€/ Tier	69,14			
28	Mastschweinpreis	€/ Tier	147,53			
29	Bestand Schweine je Betrieb	Stück / Betrieb	5.081,18	5,00	5,00	

**Veredlungsbetriebe in den ostdeutschen Bundesländern  
Vergleich der Betriebsformen / -typen von Geflügelbetrieben**

BWA 521<sup>1</sup> Spezialisierte Legehennenbetriebe

BWA 522<sup>1</sup> Spezialisierte Geflügelmastbetriebe

Blatt 1 von 5

Kenn- zahl	Bezeichnung	Maß- einheit	Veredlungs- betriebe	Geflügelbetriebe (BWA 021; 522; 523)		
				gesamt	BWA 521 <sup>1</sup>	BWA 522 <sup>2</sup>
0001	Betriebe	Anzahl	74	25	14	10
<b>Faktorausstattung</b>						
1006	Wirtschaftliche Betriebsgröße	€/ ha LF	5.082	5.455	4.933	6.298
1030	Landw. genutzte Fläche (LF)	ha / Betrieb	154,2	100,7	91,5	115,2
1033	dar. zugepachtete LF (Netto)	ha / Betrieb	104,6	67,0	45,3	98,7
1150	Ackerfläche	% LF	90,7	90,4	88,0	93,5
1160	Dauergrünland	% LF	9,1	8,9	11,3	5,9
1056	Ertragsmesszahl	EMZ / a	38	35	34	36
1110	Arbeitskräfte insgesamt	AK / Betrieb	4,36	3,81	4,59	2,95
1113	dar. Familienarbeitskräfte	FAK / Betrieb	1,26	1,33	1,43	1,15
1120	Nicht entlohnte Arbeitskräfte	nAK / Betrieb	1,22	1,29	1,37	1,15
1114	AK-Besatz	AK / 100 ha LF	2,83	3,79	5,02	2,56
1130	Lohnansatz	€/ Betrieb	33.350	33.390	32.261	34.375
<b>Produktionsstruktur</b>						
1151	Ackerfläche (Anfang des Jahres)	ha AF / Betrieb	138,8	92,3	81,3	110,1
1210	dar. Getreide (ohne Körnermais)	ha / Betrieb	71,8	44,9	38,3	53,4
1230	dar. Ölfrüchte, Hülsenfr., Faserpflanzen	ha / Betrieb	22,6	16,2	16,1	18,0
1237	dar. Winterraps	ha / Betrieb	21,8	15,1	14,1	18,0
1240	dar. Kartoffeln	ha / Betrieb	0,2	0,7	1,1	0,1
1250	dar. Zuckerrüben	ha / Betrieb	3,3	3,9	4,1	3,9
1271	dar. Silomais	ha / Betrieb	16,2	17,4	11,0	27,9
1275	dar. sonst. Ackerfutter	ha / Betrieb	4,8	4,5	6,7	1,8
1284	dar. nachwachs. Rohstoffe / Energiepflanzen	ha / Betrieb	5,3	0,0	0,0	0,0
1300	Viehbesatz	VE / 100 ha LF	412,4	428,7	397,3	489,3
1330	dar. Rinder	Stück / Betrieb	10,9	9,8	10,6	9,7
1335	dar. Milchkühe	Stück / Betrieb	0,5	1,4	0,0	3,4
1336	dar. Mutter- und Ammenkühe	Stück / Betrieb	4,0	3,3	4,1	2,4
1339	dar. Jung- und Mastvieh	Stück / Betrieb	5,8	4,6	6,1	3,1
1350	dar. Schweine	Stück / Betrieb	2.269,0	1,1	1,0	0,0
1351	dar. Mastschweine und Läufer	Stück / Betrieb	847,8	0,9	0,6	0,0
1352	dar. Zuchtsauen	Stück / Betrieb	231,2	0,0	0,1	0,0
1340	dar. Schafe	Stück / Betrieb	7,8	1,9	3,4	0,0
1320	dar. Pferde	Stück / Betrieb	1,5	0,3	0,0	0,9
1391	Rauhfuttermittelverzehr	GV / Betrieb	9,4	7,4	7,0	8,7
<b>Erträge, Leistungen, Preise</b>						
1411	Getreide (ohne Körnermais)	dt / ha	53	49	44	53
1420	dar. Weizen	dt / ha	60	56	55	55
1426	dar. Wintergerste	dt / ha	54	42	30	56
1427	dar. Sommergerste	dt / ha	39	34	32	29
1433	dar. Roggen	dt / ha	47	41	30	54
1434	dar. Triticale	dt / ha	38	49	36	53
1465	Raps	dt / ha	35	33	33	32
1472	Kartoffeln	dt / ha	258	252	237	100
1473	Zuckerrüben	dt / ha	597	511	455	595
1631	Milchleistung (4 % Fett)	kg / Kuh	8.027	8.027		8.027
1632	Milchleistung (nat. Fettgehalt)	kg / Kuh	8.631	8.631		8.631
1612	Lebend geborene Ferke	Ferkel / Sau	27	14	14	
1511	Getreideerlös insges. (netto; o. Körnermais)	€/ dt	21,31	20,95	23,09	18,58
1520	Weizenerlös (netto)	€/ dt	22,80	22,54	23,73	20,20
1526	Wintergersteerlös (netto)	€/ dt	19,65	18,31	30,00	16,39
1527	Sommergersteerlös (netto)	€/ dt	20,81			
1533	Roggenerlös (netto)	€/ dt	18,69	18,47	20,03	17,52
1534	Triticaleerlös (netto)	€/ dt	22,20	17,15	19,93	16,00
1565	Rapselerlös (netto)	€/ dt	46,76	46,20	46,54	45,82
1572	Kartoffelerlös (netto)	€/ dt	50,57	50,80	54,96	
1573	Zuckerrübenelerlös (netto)	€/ dt	3,79	3,82	3,15	4,58
1731	Milcherlös (netto bei 4 % Fett)	€/ dt	30,62	30,62		30,62
1732	Milcherlös (netto bei nat. Fettgehalt)	€/ dt	28,48	28,48		28,48

**Veredlungsbetriebe in den ostdeutschen Bundesländern  
Vergleich der Betriebsformen / -typen von Geflügelbetrieben**

BWA 521<sup>1</sup> Spezialisierte Legehennenbetriebe

BWA 522<sup>1</sup> Spezialisierte Geflügelmastbetriebe

Blatt 2 von 5

Kennzahl	Bezeichnung	Maßeinheit	Veredlungsbetriebe	Geflügelbetriebe (BWA 021; 522; 523)		
				gesamt	BWA 521 <sup>1</sup>	BWA 522 <sup>2</sup>
0001	Betriebe	Anzahl	74	25	14	10
<b>Bilanz</b>						
2000	Summe Aktiva (Bilanzvermögen)	€/ Betrieb	1.523.041	1.297.643	1.182.693	1.544.379
2000	Summe Aktiva (Bilanzvermögen)	€/ ha LF	9.878	12.889	12.922	13.404
2100	Sachanlagen gesamt	€/ Betrieb	988.949	979.328	883.909	1.179.436
2111	dar. Boden	€/ Betrieb	293.732	182.031	230.233	121.932
2115	dar. Gebäude, baul. Anlagen	€/ Betrieb	361.637	462.837	323.338	691.188
2120	dar. techn. Anlagen u. Maschinen	€/ Betrieb	263.853	270.240	259.259	312.363
2130	dar. andere Anlagen insges.	€/ Betrieb	26.363	29.798	30.943	24.085
2160	dar. Anlagen im Bau, Anzahlungen	€/ Betrieb	40.511	31.496	34.908	29.868
2200	Finanzanlagen	€/ Betrieb	13.625	2.858	3.671	1.979
2211	dar. Anteile an verbund. Untern.	€/ Betrieb	20	20	0	51
2213	dar. Beteiligungen	€/ Betrieb	2.204	1.968	2.123	1.922
2300	Tiervermögen	€/ Betrieb	165.651	55.069	36.135	86.295
2320	dar. Rinder	€/ Betrieb	4.492	2.731	3.260	2.265
2330	dar. Schweine	€/ Betrieb	141.269	86	61	0
2400	Umlaufvermögen (ohne Tiere)	€/ Betrieb	345.366	251.608	249.549	270.437
2410	dav. Vorräte	€/ Betrieb	95.668	62.070	57.742	68.422
2412	dar. Feldinventar	€/ Betrieb	66.400	42.746	36.758	51.952
2420	dav. Finanzumlaufvermögen	€/ Betrieb	249.698	189.539	191.807	202.015
2431	dar. Forderungen aus Lief. u. Leist.	€/ Betrieb	94.365	93.009	100.896	90.926
2450	dar. Bank, Kasse	€/ Betrieb	80.524	66.101	62.671	75.605
9041	Eigenkapital (+ 50% Sonderposten)	€/ Betrieb	471.661	366.428	435.447	277.155
3600	dar. Geschäftsguth., gez. Kapital	€/ Betrieb	0	0	0	0
3140	Sonderposten gesamt	€/ Betrieb	56.756	86.600	79.701	102.489
3400	Rückstellungen	€/ Betrieb	12.583	7.467	7.164	8.509
3500	Verbindlichkeiten	€/ Betrieb	983.793	837.378	691.669	1.111.784
3510	dar. geg. Kreditinstituten	€/ Betrieb	710.490	641.739	527.874	853.680
3521	dar. aus Lieferungen u. Leistungen	€/ Betrieb	174.398	135.224	96.515	201.257
9280	Anlagenintensität	%	57	72	69	75
9281	Veralterungsgrad abnutzb. Anlagenverm.	%	55	66	60	73
9292	Fremdkapitaldeckung II	%	79	67	79	55
<b>Investitionen, Finanzierung</b>						
8300	Bruttoinvestitionen	€/ Betrieb	146.332	103.623	105.990	107.137
8231	Zugang Boden	€/ Betrieb	7.072	2.481	3.773	920
8232	Zugang Wirtschaftsgeb.u.baul. Anl.	€/ Betrieb	8.008	2.724	1.692	4.441
8251	Zugang Anlagen im Bau, Anzahlung	€/ Betrieb	59.930	41.803	59.366	19.224
8241	Zugang techn. Anlagen u. Masch.	€/ Betrieb	46.393	43.433	25.623	72.710
2800	Veränderung Tiervermögen	€/ Betrieb	-3.101	-5.090	-5.504	-5.124
8400	Nettoinvestitionen	€/ Betrieb	47.883	-537	25.943	-38.425
8401	Nettoinvestitionen	€/ AK	10.974	-141	5.652	-13.030
8404	Veränderung Sachanlageverm. (o. Boden)	%	5	0	3	-3
9314	Nettoverbindlichkeiten	€/ Betrieb	734.095	647.839	499.863	909.770
9315	Veränd. Nettoverbindlichkeiten	€/ Betrieb	-1.134	7.622	38.594	-30.942
9318	Tilg.von Verbindlk.ges.(incl.Verm.auseinand.)	€/ Betrieb	74.037	58.203	60.564	57.715
2920	Veränd. Finanzumlaufvermögen	€/ Betrieb	65.257	8.107	-1.931	22.572
3822	Veränderung Sonder-AfA	€/ Betrieb	-258	139	247	0

**Veredlungsbetriebe in den ostdeutschen Bundesländern  
Vergleich der Betriebsformen / -typen von Geflügelbetrieben**

BWA 521<sup>1</sup> Spezialisierte Legehennenbetriebe

BWA 522<sup>1</sup> Spezialisierte Geflügelmastbetriebe

Blatt 3 von 5

Kennzahl	Bezeichnung	Maßeinheit	Veredlungsbetriebe	Geflügelbetriebe (BWA 021; 522; 523)		
				gesamt	BWA 521 <sup>1</sup>	BWA 522 <sup>2</sup>
0001	Betriebe	Anzahl	74	25	14	10
<b>Gewinn- und Verlustrechnung</b>						
<b>Ertrag</b>						
4010	<b>Umsatzerlöse</b>	€/ Betrieb	1.334.122	1.158.226	981.363	1.501.222
4100	dar. landwirtschaftl. Pflanzenprod.	€/ Betrieb	117.689	96.999	89.433	110.381
4112	dar. Getreide (ohne Körnermais)	€/ Betrieb	51.451	35.088	33.832	37.208
4120	dar. Ölf., Hülsenfr., Faserpfl.	€/ Betrieb	36.337	23.347	22.731	26.545
4130	dar. Kartoffeln	€/ Betrieb	1.599	4.709	7.286	0
4140	dar. Zuckerrüben	€/ Betrieb	7.491	7.522	5.875	10.580
4173	dar. nachwachs. Rohstoffe / Energiepfl.	€/ Betrieb	0	0	0	0
4200	dar. Tierproduktion	€/ Betrieb	1.149.260	1.017.137	829.634	1.368.363
4220	dar. Rinder	€/ Betrieb	4.598	7.862	2.362	16.137
4230	dar. Milch	€/ Betrieb	1.131	3.348	0	8.370
4240	dar. Schweine	€/ Betrieb	798.503	157	77	0
4260	dar. Geflügel, Eier	€/ Betrieb	340.128	1.002.340	826.620	1.336.087
4300	dar. Obst, Weinbau	€/ Betrieb	0	0	0	0
4360	dar. Nebenbetr., Handel, Dienstleist.	€/ Betrieb	67.833	45.643	65.179	22.325
4368	dar. Lohnarbeit, Masch.miete	€/ Betrieb	9.389	14.557	9.972	22.325
4400	<b>Bestandsveränderungen</b>	€/ Betrieb	1.277	-4.087	-3.549	-6.425
4500	<b>Sonst. betr. Erträge</b>	€/ Betrieb	131.825	89.366	76.572	113.169
4510	dar. Zulagen u. Zuschüsse	€/ Betrieb	63.228	42.019	42.585	42.740
4660	dar. betriebsbezogene Zahlungen	€/ Betrieb	51.525	32.070	27.957	38.596
4670	dar. entkoppelte Betriebsprämie	€/ Betrieb	43.682	28.707	24.070	35.690
4680	dar. Ausgleichszulage	€/ Betrieb	1.332	1.267	1.664	777
4690	dar. für umweltger. Agrarprod.	€/ Betrieb	4.427	2.010	2.141	2.029
4698	dar. sonstige Zuschüsse	€/ Betrieb	161	27	48	0
4600	dar. produktbezogene Zahlungen	€/ Betrieb	388	267	0	669
4610	dar. Beihilfen pflanzl. Prod.	€/ Betrieb	3	0	0	0
4640	dar. Prämien Tierprod.	€/ Betrieb	386	267	0	669
4520	dar. aufwandsbezogene Zahlungen	€/ Betrieb	11.315	9.681	14.629	3.475
4560	dar. Agrardieselerstattung	€/ Betrieb	4.002	2.287	2.133	2.483
4550	dar. Investitionszuschüsse	€/ Betrieb	4.869	6.372	11.379	0
4722	dar. Mieten u. Pachten	€/ Betrieb	6.682	1.422	824	2.401
4725	dar. zeitraumzugehörige Ust.	€/ Betrieb	24.922	13.423	4.820	26.810
4900	dar. zeitraumfremde Erträge	€/ Betrieb	7.014	9.978	4.959	17.999
<b>Aufwand</b>						
5100	<b>Materialaufwand</b>	€/ Betrieb	1.022.844	885.415	671.914	1.260.194
5110	dar. Pflanzenproduktion	€/ Betrieb	59.589	32.481	26.958	39.914
5111	dar. Saat- u. Pflanzgut	€/ Betrieb	11.436	7.888	6.950	9.705
5112	dar. Düngemittel	€/ Betrieb	20.422	13.764	12.702	14.955
5113	dar. Pflanzenschutz	€/ Betrieb	14.887	7.541	2.966	13.709
5210	dar. Tierproduktion	€/ Betrieb	857.295	770.579	559.419	1.138.389
5211	dar. Tierzukauf	€/ Betrieb	317.541	243.178	258.558	243.605
5280	dar. Futtermittelzukauf	€/ Betrieb	482.993	493.868	289.696	826.735
5292	dar. Tierarzt	€/ Betrieb	28.153	10.271	3.874	20.128
5293	dar. Besamung	€/ Betrieb	4.316	2	4	0
5294	dar. sonst. bezogene Leist. Tierprod.	€/ Betrieb	12.942	10.413	3.547	21.051
5330	dar. Nebenbetr., Handel, Dienstleist.	€/ Betrieb	17.522	15.051	25.893	609
5350	dar. sonst. Materialaufwand	€/ Betrieb	89.326	69.557	63.426	81.617
5352	dar. Heizmat., Strom	€/ Betrieb	39.431	22.197	13.103	36.775
5354	dar. Wasser, Abwasser	€/ Betrieb	2.700	3.730	2.038	6.358
5355	dar. Treib- u. Schmierstoffe	€/ Betrieb	24.299	19.903	16.852	24.515
5357	dar. Lohnarbeit, Masch.miete	€/ Betrieb	15.599	8.719	4.889	13.961

**Veredlungsbetriebe in den ostdeutschen Bundesländern**  
**Vergleich der Betriebsformen / -typen von Geflügelbetrieben**

BWA 521<sup>1</sup> Spezialisierte Legehennenbetriebe

BWA 522<sup>1</sup> Spezialisierte Geflügelmastbetriebe

Blatt 4 von 5

Kennzahl	Bezeichnung	Maßeinheit	Veredlungsbetriebe	Geflügelbetriebe (BWA 021; 522; 523)		
				gesamt	BWA 521 <sup>1</sup>	BWA 522 <sup>2</sup>
0001	Betriebe	Anzahl	74	25	14	10
<b>Aufwand</b>						
5500	Personalaufwand (ohne BUV)	€/ Betrieb	78.963	62.299	88.021	32.204
5501	Personalaufwand (ohne BUV)	€/ AK	25.084	24.717	27.371	17.901
5600	Betriebswirtschaftliche AfA	€/ Betrieb	78.384	74.371	70.641	84.256
5636	dar. Wirtschaftsgeb. u. baul. Anl.	€/ Betrieb	18.843	21.447	14.907	31.746
5642	dar. Maschinen u. Geräte	€/ Betrieb	18.984	22.969	23.432	24.580
5641	dar. Betriebsvorrichtungen	€/ Betrieb	31.855	19.894	20.877	20.507
5700	Sonst. betriebl. Aufwand	€/ Betrieb	142.014	103.812	102.832	111.750
5710	dar. Unterhaltung	€/ Betrieb	36.993	30.404	31.357	30.820
5715	dar. Gebäude u. baul. Anlagen	€/ Betrieb	7.961	6.362	7.626	5.086
5720	dar. techn. Anl., Masch., Fuhrp.	€/ Betrieb	28.817	23.724	23.601	25.122
5730	dar. Betriebsversicherung	€/ Betrieb	17.527	14.483	12.352	18.209
5731	dar. betriebliche Unfallversicherung	€/ Betrieb	4.203	2.423	2.184	2.689
5742	dar. Pachten	€/ Betrieb	23.122	13.046	7.756	20.950
5765	Pachtpreis / ha Pachtfläche	€/ ha	209	196	170	213
5764	dar. zeitraumzugehörige Vorsteuer	€/ Betrieb	18.117	9.449	3.241	19.086
5770	dar. zeitraumfremder Aufwand	€/ Betrieb	7.466	5.616	4.704	7.436
<b>Unternehmensergebnis</b>						
6000	Betriebsergebnis	€/ Betrieb	146.228	117.906	121.511	119.562
4000	Betriebliche Erträge	€/ Betrieb	1.467.562	1.243.505	1.054.386	1.607.966
5000	Betriebliche Aufwendungen	€/ Betrieb	1.321.335	1.125.599	932.876	1.488.404
7000	Finanzergebnis	€/ Betrieb	-34.363	-29.502	-23.207	-40.614
7230	dar. Zinsaufwand	€/ Betrieb	36.512	30.433	24.391	41.281
7600	Außerordentliches Ergebnis	€/ Betrieb	-675	144	258	0
7800	Steuern vom Einkommen u. Ertrag	€/ Betrieb	3.235	2.596	4.412	312
7900	Sonstige Steuern	€/ Betrieb	2.365	1.586	1.715	1.462
7910	Unternehmensertrag	€/ Betrieb	1.469.764	1.244.580	1.055.828	1.608.632
7920	Unternehmensaufwand vor Steuern	€/ Betrieb	1.360.939	1.157.618	958.982	1.531.146
<b>Rentabilität</b>						
9000	Gewinn/Jahresübersch. vor Steuern	€/ Betrieb	108.825	86.962	96.847	77.486
9000	Gewinn/Jahresübersch. vor Steuern	€/ ha LF	706	864	1.058	673
9004	Ordentliches Ergebnis	€/ Betrieb	110.109	82.455	96.334	66.923
9004	Ordentliches Ergebnis	€/ ha LF	714	819	1.053	581
9006	Gewinn + Personalaufwand (ohne BUV)	€/ AK	43.040	39.135	40.276	37.196
9007	Ordentliches Ergeb. + Personalaufw. (o. BUV)	€/ AK	43.334	37.953	40.165	33.614
9008	Ordentliches Ergeb. + Personalaufw. (o. BUV)	€/ Betrieb	189.072	144.754	184.355	99.127
9071	Betriebseinkommen	€/ Betrieb	254.815	189.218	217.323	162.670
9073	Relative Faktorentlohnung	%	128,7	123,3	128,6	116,1
9103	Ordentliche Rentabilitätsrate	%	5,2	3,9	6,1	2,0
9120	Gesamtkapitalrentabilität	%	7,3	6,1	7,5	4,8
9131	Eigenkapitalrent. (ohne Boden)	%	36,5	23,1	27,3	18,3
<b>Liquidität / Stabilität</b>						
9601	Liquidität 1. Grades	%	34	40	46	34
9221	Cash flow I	€/ Betrieb	185.314	177.916	168.489	203.485
9223	Cash flow III (zur Neufinanzierung verfügbar)	€/ Betrieb	63.777	35.424	140	85.014
9240	Kapitaldienst	€/ Betrieb	109.031	88.413	84.632	98.890
9231	Langfristige Kapitaldienstgrenze	€/ Betrieb	89.840	35.728	32.596	40.291
9232	Mittelfristige Kapitaldienstgrenze	€/ Betrieb	108.830	57.182	47.503	72.054
9233	Kurzfristige Kapitaldienstgrenze	€/ Betrieb	168.180	109.968	103.168	124.315
9241	Ausschöpf. d. langfr. Kapitaldienstgr.	%	121	247	260	245
9242	Ausschöpf. d. mittelfr. Kapitaldienstgr.	%	100	155	178	137
9243	Ausschöpf. d. kurzfr. Kapitaldienstgr.	%	65	80	82	80
9270	Eigenkapitalquote	%	31	28	37	18
9230	Eigenkapitalveränderung	€/ Betrieb	48.924	-2.383	-14.064	8.783
9239	Bereinigte Eigenkapitalveränderung	€/Betrieb	54.846	5.518	8.529	-884
9238	Bereinigte Eigenkapitalveränderung	€/ AK	12.570	1.447	1.858	-300
<b>Unternehmerfamilie</b>						
9502	Gesamteinkommen	€/ Betrieb	117.227	110.040	124.952	95.064
9503	Verfügbares Einkommen	€/ Betrieb	80.240	83.101	96.543	68.214
3210	Entnahmen Lebenshaltung	€/ Betrieb	27.322	24.766	22.917	27.779
3395	Nettoentnahmen	€/ nAK	41.805	68.338	81.322	56.729

**Veredlungsbetriebe in den ostdeutschen Bundesländern  
Vergleich der Betriebsformen / -typen von Geflügelbetrieben**

BWA 521<sup>1</sup> Spezialisierte Legehennenbetriebe

BWA 522<sup>1</sup> Spezialisierte Geflügelmastbetriebe

Blatt 5 von 5

Kenn- zahl	Bezeichnung	Maß- einheit	Veredlungs- betriebe	Geflügelbetriebe (BWA 021; 522; 523)		
				gesamt	BWA 521 <sup>1</sup>	BWA 522 <sup>2</sup>
0001	Betriebe	Anzahl	74	25	14	10
1	Umsatzerlöse Ferkel	€/ Betrieb	872.130,91			
2	Umsatzerlöse Läufer	€/ Betrieb	327.506,29	250,00	250,00	
3	Umsatzerlöse Mastschweine	€/ Betrieb	619.595,30	1.835,52	822,44	
4	Umsatzerlöse Sauen	€/ Betrieb	166.834,92			
5	Umsatzerlöse Legehennenhaltung	€/ Betrieb	651.480,75	685.264,03	765.679,93	147.107,43
6	Umsatzerlöse Mastgeflügelhaltung	€/ Betrieb	937.577,04	937.577,04	205.920,61	1.321.376,44
7	Verkaufte Ferkel bis 25 kg	Stück / Betrieb	17.419,88			
8	Bestand Läufer	Stück / Betrieb	733,68	1,49	1,49	
9	Bestand Läufer	VE / Betrieb	44,02	0,09	0,09	
10	Verkaufte Läufer	Stück / Betrieb	5.496,68			
11	Bestand Mastschweine	Stück / Betrieb	871,47	9,21	5,42	
12	Bestand Mastschweine	VE / Betrieb	563,27	1,60	1,76	
13	Verkaufte Mastschweine	Stück / Betrieb	3.520,42	10,00	11,00	
14	Verkaufte Jungsauen	Stück / Betrieb	1.283,30			
15	Bestand Zuchtsauen	Stück / Betrieb	534,72	1,01	1,01	
16	Bestand Zuchtsauen	VE / Betrieb	176,46	0,33	0,33	
17	Bestand Legehennen	Stück / Betrieb	14.703,12	15.377,18	17.180,79	2.903,95
18	Bestand Legehennen	VE / Betrieb	286,82	300,27	335,30	58,08
19	Bestand Mastgeflügel	Stück / Betrieb	7.756,24	7.756,24	1.627,45	11.025,55
20	Bestand Mastgeflügel	VE / Betrieb	116,34	116,34	24,41	165,38
21	Bestand Geflügel	VE / Betrieb	410,73	423,94	356,37	554,97
22	Bestand Geflügel (Stuttgarter Programm)	VE / Betrieb	588,60	609,28	369,95	999,42
23	Eier je Henne	Stück / Henne	271,01	271,46	271,60	271,11
24	Eierpreis	€/ 100 Eier	13,05	13,09	13,03	18,29
25	Ferkelpreis 1	€/ Tier	40,67			
26	Ferkelpreis 2	€/ Tier	55,67			
27	Läuferpreis	€/ Tier	62,29			
28	Mastschweinpreis	€/ Tier	171,91	183,55	74,77	
29	Bestand Schweine je Betrieb	Stück / Betrieb	3.228,90	8,80	6,71	

**Veredlungsbetriebe in den ostdeutschen Bundesländern  
Vergleich der Betriebsformen / -typen von Geflügelbetrieben**

BWA 521<sup>1</sup> Spezialisierte Legehennenbetriebe

BWA 522<sup>1</sup> Spezialisierte Geflügelmastbetriebe

Blatt 1 von 5

Kenn- zahl	Bezeichnung	Maß- einheit	Veredlungs- betriebe	Geflügelbetriebe (BWA 521; 522; 523)		
				gesamt	BWA 521 <sup>1</sup>	BWA 522 <sup>2</sup>
0001	Betriebe	Anzahl	151	50	29	20
<b>Faktorausstattung</b>						
1006	Wirtschaftliche Betriebsgröße	€/ ha LF	13.739	34.760	112.737	15.925
1030	Landw. genutzte Fläche (LF)	ha / Betrieb	224,1	121,6	36,1	251,7
1033	dar. zugepachtete LF (Netto)	ha / Betrieb	165,5	86,8	22,6	184,3
1150	Ackerfläche	% LF	90,3	79,9	54,2	85,2
1160	Dauergrünland	% LF	8,9	17,7	37,7	13,6
1056	Ertragsmesszahl	EMZ / a	32	26	22	27
1110	Arbeitskräfte insgesamt	AK / Betrieb	18,22	28,19	31,07	11,88
1114	AK-Besatz	AK / 100 ha LF	8,13	23,18	86,13	4,72
<b>Produktionsstruktur</b>						
1151	Ackerfläche (Anfang des Jahres)	ha AF / Betrieb	199,3	96,9	19,0	214,7
1210	dar. Getreide (ohne Körnermais)	ha / Betrieb	99,2	43,6	8,5	96,5
1230	dar. Ölfrüchte, Hülsenfr., Faserpflanzen	ha / Betrieb	32,9	16,6	1,9	38,9
1237	dar. Winterraps	ha / Betrieb	26,5	12,5	1,9	28,5
1240	dar. Kartoffeln	ha / Betrieb	0,4	0,0	0,0	0,0
1250	dar. Zuckerrüben	ha / Betrieb	1,5	0,6	0,0	1,5
1271	dar. Silomais	ha / Betrieb	24,5	5,7	3,9	8,6
1275	dar. sonst. Ackerfutter	ha / Betrieb	10,6	7,0	2,1	14,5
1284	dar. nachwachs. Rohstoffe / Energiepflanzen	ha / Betrieb	6,0	3,7	0,0	9,2
1300	Viehbesatz	VE / 100 ha LF	1.229,8	2.973,4	9.964,1	1.270,6
1330	dar. Rinder	Stück / Betrieb	20,3	12,6	0,0	31,5
1335	dar. Milchkühe	Stück / Betrieb	3,0	0,0	0,0	0,0
1336	dar. Mutter- und Ammenkühe	Stück / Betrieb	5,4	5,4	0,0	13,4
1339	dar. Jung- und Mastvieh	Stück / Betrieb	10,1	6,4	0,0	15,9
1350	dar. Schweine	Stück / Betrieb	7.642,9	0,2	0,0	0,4
1351	dar. Mastschweine und Läufer	Stück / Betrieb	2.423,1	0,2	0,0	0,4
1352	dar. Zuchtsauen	Stück / Betrieb	714,2	0,0	0,0	0,0
1340	dar. Schafe	Stück / Betrieb	1,1	0,0	0,0	0,0
1320	dar. Pferde	Stück / Betrieb	0,0	0,0	0,0	0,0
1391	Rauhfuttermittelverzehr	GV / Betrieb	14,8	9,1	0,0	22,7
<b>Erträge, Leistungen, Preise</b>						
1411	Getreide (ohne Körnermais)	dt / ha	55	47	57	45
1420	dar. Weizen	dt / ha	60	43	74	37
1426	dar. Wintergerste	dt / ha	51	49		49
1427	dar. Sommergerste	dt / ha	49	49	58	30
1433	dar. Roggen	dt / ha	47	53		53
1434	dar. Triticale	dt / ha	56	13	10	26
1465	Raps	dt / ha	29	27	59	24
1472	Kartoffeln	dt / ha	267			
1473	Zuckerrüben	dt / ha	527	320		320
1631	Milchleistung (4 % Fett)	kg / Kuh	10.800			
1632	Milchleistung (nat. Fettgehalt)	kg / Kuh	10.709			
1612	Lebend geborene Ferke	Ferkel / Sau	27			
1511	Getreideerlös insges.(netto; o. Körnermais)	€/ dt	18,19	20,74	22,75	20,24
1520	Weizenerlös (netto)	€/ dt	22,22	21,97	22,69	21,60
1526	Wintergersteerlös (netto)	€/ dt	18,35	18,93		18,93
1527	Sommergersteerlös (netto)	€/ dt	16,31	23,36	23,00	24,91
1533	Roggenerlös (netto)	€/ dt	15,12	19,05		19,05
1534	Triticaleerlös (netto)	€/ dt	17,80	20,93	22,00	18,36
1565	Rapselerlös (netto)	€/ dt	44,14	46,12	49,75	45,27
1572	Kartoffelerlös (netto)	€/ dt	5,79			
1573	Zuckerrübenelerlös (netto)	€/ dt	5,01	6,00		6,00
1731	Milcherlös (netto bei 4 % Fett)	€/ dt	30,90			
1732	Milcherlös (netto bei nat. Fettgehalt)	€/ dt	31,17			



**Veredlungsbetriebe in den ostdeutschen Bundesländern  
Vergleich der Betriebsformen / -typen von Geflügelbetrieben**

BWA 521<sup>1</sup> Spezialisierte Legehennenbetriebe

BWA 522<sup>1</sup> Spezialisierte Geflügelmastbetriebe

Blatt 2 von 5

Kennzahl	Bezeichnung	Maßeinheit	Veredlungsbetriebe	Geflügelbetriebe (BWA 521; 522; 523)		
				gesamt	BWA 521 <sup>1</sup>	BWA 522 <sup>2</sup>
0001	Betriebe	Anzahl	151	50	29	20
<b>Bilanz</b>						
2000	Summe Aktiva (Bilanzvermögen)	€/ Betrieb	5.419.399	6.732.602	8.195.468	3.601.828
2000	Summe Aktiva (Bilanzvermögen)	€/ ha LF	24.179	55.368	227.214	14.311
2100	Sachanlagen gesamt	€/ Betrieb	3.200.256	4.283.515	5.644.262	1.921.148
2111	dar. Boden	€/ Betrieb	534.559	598.585	628.349	461.485
2115	dar. Gebäude, baul. Anlagen	€/ Betrieb	1.393.698	1.800.701	2.276.733	959.685
2120	dar. techn. Anlagen u. Maschinen	€/ Betrieb	1.108.004	1.718.090	2.496.695	463.800
2130	dar. andere Anlagen insges.	€/ Betrieb	109.736	142.587	207.826	30.728
2160	dar. Anlagen im Bau, Anzahlungen	€/ Betrieb	53.574	22.060	34.658	1.722
2200	Finanzanlagen	€/ Betrieb	138.090	156.998	253.021	25.616
2211	dar. Anteile an verbund. Untern.	€/ Betrieb	32.255	8.055	13.888	0
2213	dar. Beteiligungen	€/ Betrieb	62.269	86.774	132.037	25.480
2300	Tiervermögen	€/ Betrieb	654.469	589.857	458.501	366.346
2320	dar. Rinder	€/ Betrieb	9.862	6.461	0	16.152
2330	dar. Schweine	€/ Betrieb	451.332	13	0	32
2400	Umlaufvermögen (ohne Tiere)	€/ Betrieb	1.399.988	1.677.584	1.831.777	1.271.834
2410	dav. Vorräte	€/ Betrieb	303.613	361.184	331.757	251.197
2412	dar. Feldinventar	€/ Betrieb	57.761	29.688	2.888	70.031
2420	dav. Finanzumlaufvermögen	€/ Betrieb	1.096.375	1.316.401	1.500.020	1.020.636
2431	dar. Forderungen aus Lief. u. Leist.	€/ Betrieb	328.343	430.332	506.068	316.810
2450	dar. Bank, Kasse	€/ Betrieb	202.017	115.365	153.483	64.514
9041	Eigenkapital (+ 50% Sonderposten)	€/ Betrieb	1.581.709	1.905.526	2.397.204	815.496
3600	dar. Geschäftsguth., gez. Kapital	€/ Betrieb	136.868	209.378	90.565	67.126
3140	Sonderposten gesamt	€/ Betrieb	357.715	653.916	1.061.670	95.370
3400	Rückstellungen	€/ Betrieb	101.331	151.786	156.226	104.853
3500	Verbindlichkeiten	€/ Betrieb	3.504.195	4.313.349	5.100.379	2.562.032
3510	dar. geg. Kreditinstituten	€/ Betrieb	1.959.437	2.106.544	2.439.444	1.197.371
3521	dar. aus Lieferungen u. Leistungen	€/ Betrieb	469.756	625.327	527.803	748.167
9280	Anlagenintensität	%	57	63	70	47
9281	Verfallungsgrad abnutzb. Anlagenverm.	%	53	56	55	69
9292	Fremdkapitaldeckung II	%	90	89	91	78
<b>Investitionen, Finanzierung</b>						
8300	Bruttoinvestitionen	€/ Betrieb	431.923	419.016	261.074	380.889
8231	Zugang Boden	€/ Betrieb	50.408	50.610	14.485	84.239
8232	Zugang Wirtschaftsgeb.u.baul. Anl.	€/ Betrieb	60.980	78.614	62.658	72.166
8251	Zugang Anlagen im Bau, Anzahlung	€/ Betrieb	111.894	47.529	32.649	68.309
8241	Zugang techn. Anlagen u. Masch.	€/ Betrieb	109.705	107.849	38.947	103.964
2800	Veränderung Tiervermögen	€/ Betrieb	22.525	73.802	26.576	52.428
8400	Nettoinvestitionen	€/ Betrieb	81.133	-87.070	-408.220	208.890
8401	Nettoinvestitionen	€/ AK	4.453	-3.089	-13.139	17.587
8404	Veränderung Sachanlageverm. (o. Boden)	%	-1	-5	-8	6
9314	Nettoverbindlichkeiten	€/ Betrieb	2.407.820	2.996.948	3.600.359	1.541.396
9315	Veränd. Nettoverbindlichkeiten	€/ Betrieb	-28.996	-153.703	-427.936	114.389
9317	Tilg.lang- u.mittelfr.Verbindlk.geg.Kreditinst.	€/ Betrieb	174.500	207.080	201.201	181.153
9318	Tilg.von Verbindlk.ges.(incl.Verm.auseinand.)	€/ Betrieb	221.317	251.623	257.146	208.576
9319	dar. Tilgung v.Altschuld.u.Verm.auseinand.	€/ Betrieb	74	0	0	0
2920	Veränd. Finanzumlaufvermögen	€/ Betrieb	44.379	160.287	173.036	101.361
3822	Veränderung Sonder-AfA	€/ Betrieb	-6.150	-922	-1.489	-147

**Veredlungsbetriebe in den ostdeutschen Bundesländern  
Vergleich der Betriebsformen / -typen von Geflügelbetrieben**

BWA 521<sup>1</sup> Spezialisierte Legehennenbetriebe

BWA 522<sup>1</sup> Spezialisierte Geflügelmastbetriebe

Blatt 3 von 5

Kennzahl	Bezeichnung	Maßeinheit	Veredlungsbetriebe	Geflügelbetriebe (BWA 521; 522; 523)		
				gesamt	BWA 521 <sup>1</sup>	BWA 522 <sup>2</sup>
0001	Betriebe	Anzahl	151	50	29	20
<b>Gewinn- und Verlustrechnung</b>						
<b>Ertrag</b>						
4010	<b>Umsatzerlöse</b>	€/ Betrieb	5.606.096	8.838.647	8.933.908	6.915.922
4100	dar. landwirtschaftl. Pflanzenprod.	€/ Betrieb	164.324	82.431	26.741	167.304
4112	dar. Getreide (ohne Körnermais)	€/ Betrieb	70.160	29.368	11.087	57.344
4120	dar. Ölf., Hülsenfr., Faserpfl.	€/ Betrieb	36.792	18.553	5.424	38.518
4130	dar. Kartoffeln	€/ Betrieb	786	0	0	0
4140	dar. Zuckerrüben	€/ Betrieb	3.902	1.157	0	2.892
4173	dar. nachwachs. Rohstoffe / Energiepfl.	€/ Betrieb	7.308	0	0	0
4200	dar. Tierproduktion	€/ Betrieb	4.950.084	8.214.631	8.075.755	6.699.253
4220	dar. Rinder	€/ Betrieb	7.755	2.592	0	6.481
4230	dar. Milch	€/ Betrieb	10.075	0	0	0
4240	dar. Schweine	€/ Betrieb	2.209.897	16	0	41
4260	dar. Geflügel, Eier	€/ Betrieb	2.695.500	8.140.154	7.955.760	6.687.052
4300	dar. Obst, Weinbau	€/ Betrieb	0	0	0	0
4360	dar. Nebenbetr., Handel, Dienstleist.	€/ Betrieb	492.853	542.941	832.370	49.442
4368	dar. Lohnarbeit, Masch.miete	€/ Betrieb	17.872	6.158	6.760	895
4400	<b>Bestandsveränderungen</b>	€/ Betrieb	23.109	67.544	31.126	27.479
4500	<b>Sonst. betr. Erträge</b>	€/ Betrieb	357.710	504.835	468.677	565.932
4510	dar. Zulagen u. Zuschüsse	€/ Betrieb	103.124	69.741	54.033	96.005
4660	dar. betriebsbezogene Zahlungen	€/ Betrieb	75.357	41.066	14.859	81.120
4670	dar. entkoppelte Betriebsprämie	€/ Betrieb	65.339	32.990	10.911	66.653
4680	dar. Ausgleichszulage	€/ Betrieb	3.053	1.926	1.208	3.064
4690	dar. für umweltger. Agrarprod.	€/ Betrieb	4.966	4.765	2.450	8.361
4698	dar. sonstige Zuschüsse	€/ Betrieb	1.391	425	290	642
4600	dar. produktbezogene Zahlungen	€/ Betrieb	1.743	93	160	0
4610	dar. Beihilfen pflanzl. Prod.	€/ Betrieb	606	0	0	0
4640	dar. Prämien Tierprod.	€/ Betrieb	1.137	93	160	0
4520	dar. aufwandsbezogene Zahlungen	€/ Betrieb	26.024	28.582	39.014	14.885
4560	dar. Agrardieselerstattung	€/ Betrieb	4.777	1.363	54	3.329
4550	dar. Investitionszuschüsse	€/ Betrieb	15.438	24.740	35.870	9.839
4722	dar. Mieten u. Pachten	€/ Betrieb	29.131	43.836	40.798	49.762
4725	dar. zeitraumzugehörige Ust.	€/ Betrieb	0	0	0	0
4900	dar. zeitraumfremde Erträge	€/ Betrieb	55.156	84.172	91.770	75.180
<b>Aufwand</b>						
5100	<b>Materialaufwand</b>	€/ Betrieb	4.409.482	7.132.099	6.901.533	6.286.985
5110	dar. Pflanzenproduktion	€/ Betrieb	89.893	32.721	4.125	75.821
5111	dar. Saat- u. Pflanzgut	€/ Betrieb	15.947	6.846	1.284	15.252
5112	dar. Düngemittel	€/ Betrieb	24.519	7.786	1.497	17.295
5113	dar. Pflanzenschutz	€/ Betrieb	20.405	9.950	1.314	22.970
5210	dar. Tierproduktion	€/ Betrieb	3.415.206	5.409.530	4.724.215	5.738.443
5211	dar. Tierzukauf	€/ Betrieb	1.054.558	1.749.681	1.935.183	1.363.880
5280	dar. Futtermittelzukauf	€/ Betrieb	2.062.157	3.248.765	2.529.778	3.844.075
5292	dar. Tierarzt	€/ Betrieb	134.584	158.596	126.745	183.714
5293	dar. Besamung	€/ Betrieb	16.827	80	0	199
5294	dar. sonst. bezogene Leist. Tierprod.	€/ Betrieb	80.578	133.902	124.633	137.898
5330	dar. Nebenbetr., Handel, Dienstleist.	€/ Betrieb	414.396	760.204	1.239.795	7.589
5350	dar. sonst. Materialaufwand	€/ Betrieb	498.728	944.429	946.575	469.774
5352	dar. Heizmat., Strom	€/ Betrieb	201.588	306.209	195.794	373.674
5354	dar. Wasser, Abwasser	€/ Betrieb	12.015	18.462	15.899	20.025
5355	dar. Treib- u. Schmierstoffe	€/ Betrieb	48.290	68.786	80.632	54.061
5357	dar. Lohnarbeit, Masch.miete	€/ Betrieb	107.834	204.424	72.854	17.792

**Veredlungsbetriebe in den ostdeutschen Bundesländern  
Vergleich der Betriebsformen / -typen von Geflügelbetrieben**

BWA 521<sup>1</sup> Spezialisierte Legehennenbetriebe

BWA 522<sup>1</sup> Spezialisierte Geflügelmastbetriebe

Blatt 4 von 5

Kennzahl	Bezeichnung	Maßeinheit	Veredlungsbetriebe	Geflügelbetriebe (BWA 521; 522; 523)		
				gesamt	BWA 521 <sup>1</sup>	BWA 522 <sup>2</sup>
0001	Betriebe	Anzahl	151	50	29	20
<b>Aufwand</b>						
5500	Personalaufwand (ohne BUV)	€/ Betrieb	462.771	741.316	770.271	296.128
5501	Personalaufwand (ohne BUV)	€/ AK	25.400	26.298	24.793	24.932
5600	Betriebswirtschaftliche AfA	€/ Betrieb	370.003	645.042	982.851	108.670
5636	dar. Wirtschaftsgeb. u. baul. Anl.	€/ Betrieb	89.406	115.652	138.148	49.612
5642	dar. Maschinen u. Geräte	€/ Betrieb	64.897	129.715	203.631	21.304
5641	dar. Betriebsvorrichtungen	€/ Betrieb	110.655	126.262	183.144	27.263
5700	Sonst. betriebl. Aufwand	€/ Betrieb	502.385	797.728	709.307	649.331
5710	dar. Unterhaltung	€/ Betrieb	133.056	165.578	152.333	125.116
5715	dar. Gebäude u. baul. Anlagen	€/ Betrieb	25.929	27.826	7.447	41.934
5720	dar. techn. Anl., Masch., Fuhrp.	€/ Betrieb	107.076	137.691	144.833	83.108
5730	dar. Betriebsversicherung	€/ Betrieb	53.449	65.293	55.957	47.582
5731	dar. betriebliche Unfallversicherung	€/ Betrieb	11.419	12.867	15.896	6.734
5742	dar. Pachten	€/ Betrieb	28.300	15.344	5.243	30.757
5765	Pachtpreis / ha Pachtfläche	€/ ha	152	155	153	155
5764	dar. zeitraumzugehörige Vorsteuer	€/ Betrieb	6	0	0	0
5770	dar. zeitraumfremder Aufwand	€/ Betrieb	14.767	11.660	4.328	21.824
<b>Unternehmensergebnis</b>						
6000	Betriebsergebnis	€/ Betrieb	291.455	238.752	307.894	182.687
4000	Betriebliche Erträge	€/ Betrieb	6.033.979	9.549.150	9.671.856	7.509.333
5000	Betriebliche Aufwendungen	€/ Betrieb	5.742.524	9.310.398	9.363.962	7.326.647
7000	Finanzergebnis	€/ Betrieb	-86.971	-61.829	-94.334	-72.059
7230	dar. Zinsaufwand	€/ Betrieb	121.958	146.755	186.596	64.254
7600	Außerordentliches Ergebnis	€/ Betrieb	-1.494	-4.775	6.577	0
7800	Steuern vom Einkommen u. Ertrag	€/ Betrieb	30.309	43.457	70.165	11.052
7900	Sonstige Steuern	€/ Betrieb	8.749	13.711	15.449	7.186
7910	Unternehmensertrag	€/ Betrieb	6.087.702	9.657.873	9.778.245	7.531.120
7920	Unternehmensaufwand vor Steuern	€/ Betrieb	5.893.461	9.499.436	9.573.557	7.427.678
<b>Rentabilität</b>						
9000	Gewinn/Jahresübersch. vor Steuern	€/ Betrieb	194.072	158.206	204.688	102.864
9000	Gewinn/Jahresübersch. vor Steuern	€/ ha LF	866	1.301	5.675	409
9004	Ordentliches Ergebnis	€/ Betrieb	145.027	57.397	92.888	78.447
9004	Ordentliches Ergebnis	€/ ha LF	647	472	2.575	312
9006	Gewinn + Personalaufwand (ohne BUV)	€/ AK	36.052	31.910	31.381	33.592
9007	Ordentliches Ergeb. + Personalaufw. (o. BUV)	€/ AK	33.360	28.334	27.783	31.537
9008	Ordentliches Ergeb. + Personalaufw. (o. BUV)	€/ Betrieb	607.798	798.713	863.158	374.575
9071	Betriebseinkommen	€/ Betrieb	832.097	1.150.541	1.091.908	789.953
9073	Relative Faktorentlohnung	%	112,7	100,0	102,2	106,8
9103	Ordentliche Rentabilitätsrate	%	2,4	0,6	1,0	1,0
9120	Gesamtkapitalrentabilität	%	4,9	3,0	3,4	4,0
9131	Eigenkapitalrent. (ohne Boden)	%	12,8	3,7	4,9	18,7
<b>Liquidität / Stabilität</b>						
9601	Liquidität 1. Grades	%	22	9	14	5
9221	Cash flow I	€/ Betrieb	486.818	607.156	955.248	193.664
9223	Cash flow III (zur Neufinanzierung verfügbar)	€/ Betrieb	265.865	355.837	698.101	-14.152
9240	Kapitaldienst	€/ Betrieb	341.900	398.045	443.392	272.507
9231	Langfristige Kapitaldienstgrenze	€/ Betrieb	238.795	191.833	224.336	101.885
9232	Mittelfristige Kapitaldienstgrenze	€/ Betrieb	329.678	310.783	367.393	152.624
9233	Kurzfristige Kapitaldienstgrenze	€/ Betrieb	530.916	601.674	801.668	210.555
9241	Ausschöpf. d. langfr. Kapitaldienstgr.	%	143	208	198	267
9242	Ausschöpf. d. mittelfr. Kapitaldienstgr.	%	104	128	121	179
9243	Ausschöpf. d. kurzfr. Kapitaldienstgr.	%	64	66	55	129
9270	Eigenkapitalquote	%	29	28	29	23
9230	Eigenkapitalveränderung	€/ Betrieb	125.797	116.699	110.239	72.505
9239	Bereinigte Eigenkapitalveränderung	€/Betrieb	118.212	45.410	38.091	37.954
9238	Bereinigte Eigenkapitalveränderung	€/ AK	6.488	1.611	1.226	3.195

**Veredlungsbetriebe in den ostdeutschen Bundesländern  
Vergleich der Betriebsformen / -typen von Geflügelbetrieben**

BWA 521<sup>1</sup> Spezialisierte Legehennenbetriebe

BWA 522<sup>1</sup> Spezialisierte Geflügelmastbetriebe

Blatt 5 von 5

Kenn- zahl	Bezeichnung	Maß- einheit	Veredlungs- betriebe	Geflügelbetriebe (BWA 521; 522; 523)		
				gesamt	BWA 521 <sup>1</sup>	BWA 522 <sup>2</sup>
0001	Betriebe	Anzahl	151	50	29	20
1	Umsatzerlöse Ferkel	€/ Betrieb	1.774.056,08			
2	Umsatzerlöse Läufer	€/ Betrieb	1.001.571,74			
3	Umsatzerlöse Mastschweine	€/ Betrieb	1.730.069,05	810,00		810,00
4	Umsatzerlöse Sauen	€/ Betrieb	306.031,04			
5	Umsatzerlöse Legehennenhaltung	€/ Betrieb	7.732.289,38	7.732.289,38	7.908.954,31	5.170.647,84
6	Umsatzerlöse Mastgeflügelhaltung	€/ Betrieb	5.643.224,40	5.911.340,98		6.169.987,26
7	Verkaufte Ferkel bis 25 kg	Stück / Betrieb	35.494,74			
8	Bestand Läufer	Stück / Betrieb	2.164,21			
9	Bestand Läufer	VE / Betrieb	129,85			
10	Verkaufte Läufer	Stück / Betrieb	15.334,27			
11	Bestand Mastschweine	Stück / Betrieb	2.692,55	8,00		8,00
12	Bestand Mastschweine	VE / Betrieb	1.788,42	0,96		0,96
13	Verkaufte Mastschweine	Stück / Betrieb	11.177,60	6,00		6,00
14	Verkaufte Jungsauen	Stück / Betrieb	1.134,68			
15	Bestand Zuchtsauen	Stück / Betrieb	1.609,61			
16	Bestand Zuchtsauen	VE / Betrieb	531,17			
17	Bestand Legehennen	Stück / Betrieb	177.891,00	184.476,05	184.476,05	
18	Bestand Legehennen	VE / Betrieb	3.604,88	3.738,33	3.738,33	
19	Bestand Mastgeflügel	Stück / Betrieb	58.257,25	63.539,37		68.131,66
20	Bestand Mastgeflügel	VE / Betrieb	873,86	953,09		1.021,97
21	Bestand Geflügel	VE / Betrieb	3.535,70	3.679,93	3.722,33	3.175,12
22	Bestand Geflügel (Stuttgarter Programm)	VE / Betrieb	4.438,07	4.622,91	3.741,26	5.422,71
23	Eier je Henne	Stück / Henne	311,32	311,33	311,33	
24	Eierpreis	€/ 100 Eier	9,73	9,73	9,73	
25	Ferkelpreis 1	€/ Tier	36,93			
26	Ferkelpreis 2	€/ Tier	55,66			
27	Läuferpreis	€/ Tier	64,06			
28	Mastschweinpreis	€/ Tier	154,78	135,00		135,00
29	Bestand Schweine je Betrieb	Stück / Betrieb	11.314,43	8,00		8,00

**Veredlungsbetriebe in den ostdeutschen Bundesländern**  
**Geflügelbetriebe (BWA 521; 522; 523)**  
**Identische Betriebe von 2010/11 bis 2012/13**

Blatt 1 von 5

Kennzahl	Bezeichnung	Maßeinheit	2010/2011	2011/2012	2012/2013
0001	Betriebe	Anzahl	43	43	43
<b>Faktorausstattung</b>					
1006	Wirtschaftliche Betriebsgröße	€/ ha LF	19.668	21.761	22.356
1030	Landw. genutzte Fläche (LF)	ha / Betrieb	109,0	120,7	121,5
1033	dar. zugepachtete LF (Netto)	ha / Betrieb	82,6	91,1	91,9
1150	Ackerfläche	% LF	82,0	83,5	83,3
1160	Dauergrünland	% LF	15,9	14,9	14,3
1056	Ertragsmesszahl	EMZ / a	31	29	29
1110	Arbeitskräfte insgesamt	AK / Betrieb	19,70	20,47	20,81
1114	AK-Besatz	AK / 100 ha LF	18,07	16,97	17,13
<b>Produktionsstruktur</b>					
1151	Ackerfläche (Anfang des Jahres)	ha AF / Betrieb	79,2	90,3	101,6
1210	dar. Getreide (ohne Körnermais)	ha / Betrieb	48,5	51,7	54,7
1230	dar. Ölrüchte, Hülsenfr., Faserpflanzen	ha / Betrieb	14,8	23,9	17,5
1237	dar. Winterraps	ha / Betrieb	11,7	19,4	12,5
1240	dar. Kartoffeln	ha / Betrieb	0,4	0,4	0,4
1250	dar. Zuckerrüben	ha / Betrieb	0,9	1,1	1,3
1271	dar. Silomais	ha / Betrieb	8,1	5,3	7,4
1275	dar. sonst. Ackerfutter	ha / Betrieb	4,6	6,6	6,7
1284	dar. nachwachs. Rohstoffe / Energiepflanzen	ha / Betrieb	0,0	1,6	4,3
1300	Viehbesatz	VE / 100 ha LF	1.642,8	1.705,7	1.768,3
1330	dar. Rinder	Stück / Betrieb	20,5	17,8	17,3
1335	dar. Milchkühe	Stück / Betrieb	0,0	0,0	0,0
1336	dar. Mutter- und Ammenkühe	Stück / Betrieb	7,5	7,2	7,3
1339	dar. Jung- und Mastvieh	Stück / Betrieb	11,1	8,6	8,8
1350	dar. Schweine	Stück / Betrieb	1,4	1,0	0,8
1351	dar. Mastschweine und Läufer	Stück / Betrieb	0,8	0,8	0,7
1352	dar. Zuchtsauen	Stück / Betrieb	0,0	0,0	0,0
1340	dar. Schafe	Stück / Betrieb	0,7	0,8	0,9
1320	dar. Pferde	Stück / Betrieb	0,3	0,2	0,2
1391	Rauhfuttermittelverzehr	GV / Betrieb	15,0	13,2	12,5
<b>Erträge, Leistungen, Preise</b>					
1411	Getreide (ohne Körnermais)	dt / ha	40	39	43
1420	dar. Weizen	dt / ha	46	47	46
1426	dar. Wintergerste	dt / ha	50	48	49
1427	dar. Sommergerste	dt / ha	35	42	48
1433	dar. Roggen	dt / ha	28	27	41
1434	dar. Triticale	dt / ha	51	49	32
1465	Raps	dt / ha	34	25	26
1472	Kartoffeln	dt / ha	213	348	252
1473	Zuckerrüben	dt / ha	358	600	401
1631	Milchleistung (4 % Fett)	kg / Kuh			
1632	Milchleistung (nat. Fettgehalt)	kg / Kuh			
1612	Lebend geborene Ferkel	Ferkel / Sau	10	10	14
1511	Getreideerlös insges.(netto; o. Körnermais)	€/ dt	15,16	17,20	20,77
1520	Weizenerlös (netto)	€/ dt	17,81	16,03	22,26
1526	Wintergersteerlös (netto)	€/ dt	10,03	17,76	18,34
1527	Sommergersteerlös (netto)	€/ dt	10,13	22,19	23,36
1533	Roggenerlös (netto)	€/ dt	12,10	17,71	19,12
1534	Triticaleerlös (netto)	€/ dt	12,04	16,55	18,42
1565	Rapselerlös (netto)	€/ dt	32,80	38,04	45,77
1572	Kartoffelerlös (netto)	€/ dt	53,89	23,65	50,80
1573	Zuckerrübenelerlös (netto)	€/ dt	3,36	3,89	4,93
1731	Milcherlös (netto bei 4 % Fett)	€/ dt			
1732	Milcherlös (netto bei nat. Fettgehalt)	€/ dt			

**Veredlungsbetriebe in den ostdeutschen Bundesländern**  
**Geflügelbetriebe (BWA 521; 522; 523)**  
**Identische Betriebe von 2010/11 bis 2012/13**

Blatt 2 von 5

Kennzahl	Bezeichnung	Maßeinheit	2010/2011	2011/2012	2012/2013
0001	Betriebe	Anzahl	43	43	43
<b>Bilanz</b>					
2000	Summe Aktiva (Bilanzvermögen)	€/ Betrieb	4.300.566	4.414.090	4.469.753
2000	Summe Aktiva (Bilanzvermögen)	€/ ha LF	39.443	36.584	36.788
2100	Sachanlagen gesamt	€/ Betrieb	2.871.275	2.964.381	2.890.518
2111	dar. Boden	€/ Betrieb	377.175	385.615	411.981
2115	dar. Gebäude, baul. Anlagen	€/ Betrieb	1.106.538	1.216.407	1.178.231
2120	dar. techn. Anlagen u. Maschinen	€/ Betrieb	1.092.423	1.209.379	1.184.689
2130	dar. andere Anlagen insges.	€/ Betrieb	91.383	82.975	96.675
2160	dar. Anlagen im Bau, Anzahlungen	€/ Betrieb	203.731	69.981	18.918
2200	Finanzanlagen	€/ Betrieb	94.780	95.216	94.821
2211	dar. Anteile an verbund. Untern.	€/ Betrieb	7.511	8.046	8.046
2213	dar. Beteiligungen	€/ Betrieb	69.210	63.116	63.029
2300	Tiervermögen	€/ Betrieb	401.510	415.116	450.620
2320	dar. Rinder	€/ Betrieb	10.203	8.797	8.774
2330	dar. Schweine	€/ Betrieb	66	57	65
2400	Umlaufvermögen (ohne Tiere)	€/ Betrieb	919.268	931.402	1.010.975
2410	dav. Vorräte	€/ Betrieb	238.035	232.955	245.169
2412	dar. Feldinventar	€/ Betrieb	37.385	37.877	39.437
2420	dav. Finanzumlaufvermögen	€/ Betrieb	681.233	698.448	765.805
2431	dar. Forderungen aus Lief. u. Leist.	€/ Betrieb	282.348	292.092	347.778
2450	dar. Bank, Kasse	€/ Betrieb	134.591	96.893	72.001
9041	Eigenkapital ( + 50% Sonderposten)	€/ Betrieb	1.437.892	1.281.612	1.281.494
3600	dar. Geschäftsguth., gez. Kapital	€/ Betrieb	52.588	50.909	201.821
3140	Sonderposten gesamt	€/ Betrieb	420.671	493.695	457.797
3400	Rückstellungen	€/ Betrieb	70.200	56.266	54.764
3500	Verbindlichkeiten	€/ Betrieb	2.573.467	2.814.426	2.891.422
3510	dar. geg. Kreditinstituten	€/ Betrieb	1.598.083	1.650.824	1.610.523
3521	dar. aus Lieferungen u. Leistungen	€/ Betrieb	367.512	324.651	369.426
9280	Anlagenintensität	%	66	66	63
9281	Veralterungsgrad abnutzb. Anlagenverm.	%	70	59	52
9292	Fremdkapitaldeckung II	%	91	88	90
<b>Investitionen, Finanzierung</b>					
8300	Bruttoinvestitionen	€/ Betrieb	1.220.219	452.626	282.605
8231	Zugang Boden	€/ Betrieb	100.618	15.569	25.725
8232	Zugang Wirtschaftsgeb.u.baul. Anl.	€/ Betrieb	93.248	123.290	34.753
8251	Zugang Anlagen im Bau, Anzahlung	€/ Betrieb	740.132	221.860	52.378
8241	Zugang techn. Anlagen u. Masch.	€/ Betrieb	127.360	62.727	79.191
2800	Veränderung Tiervermögen	€/ Betrieb	111.684	11.699	36.737
8400	Nettoinvestitionen	€/ Betrieb	879.810	99.153	-28.903
8401	Nettoinvestitionen	€/ AK	44.665	4.843	-1.389
8404	Veränderung Sachanlageverm. (o. Boden)	%	35	3	-4
9314	Nettoverbindlichkeiten	€/ Betrieb	1.892.234	2.115.978	2.125.617
9315	Veränd. Nettoverbindlichkeiten	€/ Betrieb	518.677	210.166	10.692
9317	Tilg.lang- u.mittelfr.Verbindlk.geg.Kreditinst.	€/ Betrieb	211.377	143.343	153.006
9318	Tilg.von Verbindlk.ges.(incl.Verm.auseinand.)	€/ Betrieb	234.749	192.948	164.837
9319	dar. Tilgung v.Altschuld.u.Verm.auseinand.	€/ Betrieb	228	57	0
2920	Veränd. Finanzumlaufvermögen	€/ Betrieb	15.815	19.746	77.030
3822	Veränderung Sonder-AfA	€/ Betrieb	-186	-352	12

**Veredlungsbetriebe in den ostdeutschen Bundesländern**  
**Geflügelbetriebe (BWA 521; 522; 523)**  
**Identische Betriebe von 2010/11 bis 2012/13**

Blatt 3 von 5

Kennzahl	Bezeichnung	Maßeinheit	2010/2011	2011/2012	2012/2013
0001	Betriebe	Anzahl	43	43	43
<b>Gewinn- und Verlustrechnung</b>					
<b>Ertrag</b>					
4010	<b>Umsatzerlöse</b>	€/ Betrieb	4.206.232	4.434.384	5.024.111
4100	dar. landwirtschaftl. Pflanzenprod.	€/ Betrieb	47.475	76.654	90.362
4112	dar. Getreide (ohne Körnermais)	€/ Betrieb	25.099	31.772	44.167
4120	dar. Öfr., Hülsenfr., Faserpfl.	€/ Betrieb	13.536	20.354	18.858
4130	dar. Kartoffeln	€/ Betrieb	3.484	2.511	2.738
4140	dar. Zuckerrüben	€/ Betrieb	1.113	2.565	2.546
4173	dar. nachwachs. Rohstoffe / Energiepfl.	€/ Betrieb	0	3.070	0
4200	dar. Tierproduktion	€/ Betrieb	3.257.959	3.854.772	4.389.338
4220	dar. Rinder	€/ Betrieb	5.466	6.286	3.291
4230	dar. Milch	€/ Betrieb	0	0	0
4240	dar. Schweine	€/ Betrieb	192	102	110
4260	dar. Geflügel, Eier	€/ Betrieb	3.248.179	3.842.301	4.379.523
4300	dar. Obst, Weinbau	€/ Betrieb	0	0	0
4360	dar. Nebenbetr., Handel, Dienstleist.	€/ Betrieb	901.516	502.093	546.458
4368	dar. Lohnarbeit, Masch.miete	€/ Betrieb	2.849	7.567	7.395
4400	<b>Bestandsveränderungen</b>	€/ Betrieb	110.184	13.464	37.832
4500	<b>Sonst. betr. Erträge</b>	€/ Betrieb	413.555	377.413	245.824
4510	dar. Zulagen u. Zuschüsse	€/ Betrieb	201.114	159.187	58.457
4660	dar. betriebsbezogene Zahlungen	€/ Betrieb	33.793	43.619	41.440
4670	dar. entkoppelte Betriebsprämie	€/ Betrieb	27.590	35.325	34.376
4680	dar. Ausgleichszulage	€/ Betrieb	1.416	1.920	1.726
4690	dar. für umweltger. Agrarprod.	€/ Betrieb	3.998	5.781	4.761
4698	dar. sonstige Zuschüsse	€/ Betrieb	248	538	333
4600	dar. produktbezogene Zahlungen	€/ Betrieb	377	273	155
4610	dar. Beihilfen pflanzl. Prod.	€/ Betrieb	42	106	0
4640	dar. Prämien Tierprod.	€/ Betrieb	335	166	155
4520	dar. aufwandsbezogene Zahlungen	€/ Betrieb	166.945	115.295	16.861
4560	dar. Agrardieselerstattung	€/ Betrieb	1.733	2.248	1.565
4550	dar. Investitionszuschüsse	€/ Betrieb	163.733	110.703	12.930
4722	dar. Mieten u. Pachten	€/ Betrieb	42.573	23.525	15.658
4725	dar. zeitraumzugehörige Ust.	€/ Betrieb	6.312	8.406	7.804
4900	dar. zeitraumfremde Erträge	€/ Betrieb	19.604	59.750	29.632
<b>Aufwand</b>					
5100	<b>Materialaufwand</b>	€/ Betrieb	3.308.215	3.563.621	3.904.875
5110	dar. Pflanzenproduktion	€/ Betrieb	28.458	32.926	30.518
5111	dar. Saat- u. Pflanzgut	€/ Betrieb	5.677	7.353	7.227
5112	dar. Düngemittel	€/ Betrieb	7.497	10.181	8.043
5113	dar. Pflanzenschutz	€/ Betrieb	9.076	11.881	12.125
5210	dar. Tierproduktion	€/ Betrieb	1.939.978	2.458.571	2.730.328
5211	dar. Tierzukauf	€/ Betrieb	757.273	751.548	784.824
5280	dar. Futtermittelzukauf	€/ Betrieb	1.049.904	1.546.972	1.757.795
5292	dar. Tierarzt	€/ Betrieb	60.193	69.999	73.854
5293	dar. Besamung	€/ Betrieb	90	127	94
5294	dar. sonst. bezogene Leist. Tierprod.	€/ Betrieb	43.451	51.084	60.613
5330	dar. Nebenbetr., Handel, Dienstleist.	€/ Betrieb	835.605	459.219	482.132
5350	dar. sonst. Materialaufwand	€/ Betrieb	518.624	622.969	678.025
5352	dar. Heizmat., Strom	€/ Betrieb	114.089	135.381	159.594
5354	dar. Wasser, Abwasser	€/ Betrieb	7.087	9.005	9.632
5355	dar. Treib- u. Schmierstoffe	€/ Betrieb	39.385	44.618	46.666
5357	dar. Lohnarbeit, Masch.miete	€/ Betrieb	88.297	171.060	193.946

**Veredlungsbetriebe in den ostdeutschen Bundesländern**  
**Geflügelbetriebe (BWA 521; 522; 523)**  
**Identische Betriebe von 2010/11 bis 2012/13**

Blatt 4 von 5

Kennzahl	Bezeichnung	Maßeinheit	2010/2011	2011/2012	2012/2013
0001	Betriebe	Anzahl	43	43	43
<b>Aufwand</b>					
5500	<b>Personalaufwand (ohne BUV)</b>	€/ Betrieb	389.587	471.746	539.054
5501	Personalaufwand (ohne BUV)	€/ AK	20.284	23.593	26.513
5600	<b>Betriebswirtschaftliche AfA</b>	€/ Betrieb	285.044	402.548	405.437
5636	dar. Wirtschaftsgeb. u. baul. Anl.	€/ Betrieb	64.401	82.709	86.497
5642	dar. Maschinen u. Geräte	€/ Betrieb	54.025	80.486	86.006
5641	dar. Betriebsvorrichtungen	€/ Betrieb	80.718	79.203	86.123
5700	<b>Sonst. betriebl. Aufwand</b>	€/ Betrieb	630.082	550.877	485.534
5710	dar. Unterhaltung	€/ Betrieb	117.558	118.835	118.715
5715	dar. Gebäude u. baul. Anlagen	€/ Betrieb	23.822	19.615	17.194
5720	dar. techn. Anl., Masch., Fuhrp.	€/ Betrieb	93.717	99.143	101.479
5730	dar. Betriebsversicherung	€/ Betrieb	31.805	40.740	48.121
5731	dar. betriebliche Unfallversicherung	€/ Betrieb	3.796	4.984	10.423
5742	dar. Pachten	€/ Betrieb	11.967	14.389	15.330
5765	Pachtpreis / ha Pachtfläche	€/ ha	134	147	156
5764	dar. zeitraumzugehörige Vorsteuer	€/ Betrieb	4.665	5.966	5.494
5770	dar. zeitraumfremder Aufwand	€/ Betrieb	8.864	14.673	5.252
<b>Unternehmensergebnis</b>					
6000	<b>Betriebsergebnis</b>	€/ Betrieb	173.067	-63.276	63.533
4000	Betriebliche Erträge	€/ Betrieb	4.786.137	4.925.602	5.398.242
5000	Betriebliche Aufwendungen	€/ Betrieb	4.613.070	4.988.877	5.334.710
7000	<b>Finanzergebnis</b>	€/ Betrieb	-87.888	-103.301	-29.052
7230	dar. Zinsaufwand	€/ Betrieb	81.409	99.787	101.076
7600	<b>Außerordentliches Ergebnis</b>	€/ Betrieb	-2.084	2.756	-14.535
7800	Steuern vom Einkommen u. Ertrag	€/ Betrieb	14.010	12.324	2.609
7900	Sonstige Steuern	€/ Betrieb	9.499	10.943	9.784
7910	Unternehmensertrag	€/ Betrieb	4.809.149	4.983.579	5.475.244
7920	Unternehmensaufwand vor Steuern	€/ Betrieb	4.735.553	5.158.343	5.465.082
<b>Rentabilität</b>					
9000	Gewinn/Jahresübersch. vor Steuern	€/ Betrieb	73.597	-174.764	10.162
9000	Gewinn/Jahresübersch. vor Steuern	€/ ha LF	675	-1.448	84
9004	Ordentliches Ergebnis	€/ Betrieb	93.731	-183.047	-41.246
9004	Ordentliches Ergebnis	€/ ha LF	860	-1.517	-339
9006	Gewinn + Personalaufwand (ohne BUV)	€/ AK	23.514	14.505	26.388
9007	Ordentliches Ergeb. + Personalaufw. (o. BUV)	€/ AK	24.537	14.101	23.918
9008	Ordentliches Ergeb. + Personalaufw. (o. BUV)	€/ Betrieb	483.318	288.699	497.808
9071	Betriebseinkommen	€/ Betrieb	612.810	441.479	680.307
9073	Relative Faktorentlohnung	%	106,5	65,3	88,1
9103	Ordentliche Rentabilitätsrate	%	1,7	-3,9	-1,0
9120	Gesamtkapitalrentabilität	%	3,8	-2,2	1,1
9131	Eigenkapitalrent. (ohne Boden)	%	7,1	0,0	0,0
<b>Liquidität / Stabilität</b>					
9601	Liquidität 1. Grades	%	21	15	10
9221	Cash flow I	€/ Betrieb	365.436	287.834	310.393
9223	Cash flow III (zur Neufinanzierung verfügbar)	€/ Betrieb	117.178	77.765	121.395
9240	<b>Kapitaldienst</b>	€/ Betrieb	316.057	292.656	265.751
9231	Langfristige Kapitaldienstgrenze	€/ Betrieb	121.126	-161.706	80.578
9232	Mittelfristige Kapitaldienstgrenze	€/ Betrieb	185.583	-78.941	167.155
9233	Kurzfristige Kapitaldienstgrenze	€/ Betrieb	344.623	108.935	364.289
9241	Ausschöpf. d. langfr. Kapitaldienstgr.	%	261	-181	330
9242	Ausschöpf. d. mittelfr. Kapitaldienstgr.	%	170	-371	159
9243	Ausschöpf. d. kurzfr. Kapitaldienstgr.	%	92	269	73
9270	Eigenkapitalquote	%	33	29	29
9230	Eigenkapitalveränderung	€/ Betrieb	307.561	-146.328	-2.688
9239	Bereinigte Eigenkapitalveränderung	€/ Betrieb	39.819	-261.414	-20.336
9238	Bereinigte Eigenkapitalveränderung	€/ AK	2.021	-12.768	-977



**Veredlungsbetriebe in den ostdeutschen Bundesländern**  
**Geflügelbetriebe (BWA 521; 522; 523)**  
**Identische Betriebe von 2010/11 bis 2012/13**

Blatt 5 von 5

Kenn- zahl	Bezeichnung	Maß- einheit	2010/2011	2011/2012	2012/2013
0001	Betriebe	Anzahl	43	43	43
1	Umsatzerlöse Ferkel	€/ Betrieb	140,19		
2	Umsatzerlöse Läufer	€/ Betrieb		196,00	250,00
3	Umsatzerlöse Mastschweine	€/ Betrieb	2.031,44	1.396,06	1.493,68
4	Umsatzerlöse Sauen	€/ Betrieb			
5	Umsatzerlöse Legehennenhaltung	€/ Betrieb	3.875.136,95	4.113.677,79	4.418.117,49
6	Umsatzerlöse Mastgeflügelhaltung	€/ Betrieb	1.173.119,29	1.273.359,24	1.434.492,80
7	Verkaufte Ferkel bis 25 kg	Stück / Betrieb	3,00		
8	Bestand Läufer	Stück / Betrieb	0,99	3,00	1,49
9	Bestand Läufer	VE / Betrieb	0,06	0,18	0,09
10	Verkaufte Läufer	Stück / Betrieb		4,00	
11	Bestand Mastschweine	Stück / Betrieb	8,50	6,25	8,81
12	Bestand Mastschweine	VE / Betrieb	1,56	1,84	1,39
13	Verkaufte Mastschweine	Stück / Betrieb	9,75	11,50	8,67
14	Verkaufte Jungsauen	Stück / Betrieb			
15	Bestand Zuchtsauen	Stück / Betrieb	1,00	1,50	1,01
16	Bestand Zuchtsauen	VE / Betrieb	0,33	0,50	0,33
17	Bestand Legehennen	Stück / Betrieb	107.965,05	124.370,72	123.789,52
18	Bestand Legehennen	VE / Betrieb	2.180,60	2.514,24	2.506,24
19	Bestand Mastgeflügel	Stück / Betrieb	15.711,54	33.400,82	35.908,63
20	Bestand Mastgeflügel	VE / Betrieb	235,67	501,01	538,63
21	Bestand Geflügel	VE / Betrieb	1.775,80	2.044,56	2.135,79
22	Bestand Geflügel (Stuttgarter Programm)	VE / Betrieb	2.011,80	2.214,86	2.284,39
23	Eier je Henne	Stück / Henne	294,19	320,51	323,83
24	Eierpreis	€/ 100 Eier	9,72	8,67	9,75
25	Ferkelpreis 1	€/ Tier			
26	Ferkelpreis 2	€/ Tier	46,73		
27	Läuferpreis	€/ Tier		49,00	
28	Mastschweinpreis	€/ Tier	208,35	182,10	172,35
29	Bestand Schweine je Betrieb	Stück / Betrieb	14,69	10,38	8,60

**Veredlungsbetriebe in den ostdeutschen Bundesländern**  
**Spezialisierte Legehennenbetriebe (BWA 521)**  
**Identische Betriebe von 2010/11 bis 2012/13**

Blatt 1 von 5

Kennzahl	Bezeichnung	Maßeinheit	2010/2011	2011/2012	2012/2013
0001	Betriebe	Anzahl	22	22	22
<b>Faktorausstattung</b>					
1006	Wirtschaftliche Betriebsgröße	€/ ha LF	87.313	58.522	58.527
1030	Landw. genutzte Fläche (LF)	ha / Betrieb	32,7	53,1	52,4
1033	dar. zugepachtete LF (Netto)	ha / Betrieb	11,4	31,5	29,8
1150	Ackerfläche	% LF	69,9	81,4	81,7
1160	Dauergrünland	% LF	16,3	11,5	10,6
1056	Ertragsmesszahl	EMZ / a	30	27	27
1110	Arbeitskräfte insgesamt	AK / Betrieb	25,57	26,21	24,17
1114	AK-Besatz	AK / 100 ha LF	78,15	49,39	46,11
<b>Produktionsstruktur</b>					
1151	Ackerfläche (Anfang des Jahres)	ha AF / Betrieb	22,2	22,8	43,0
1210	dar. Getreide (ohne Körnermais)	ha / Betrieb	16,8	17,6	23,2
1230	dar. Ölrüchte, Hülsenfr., Faserpflanzen	ha / Betrieb	2,8	10,5	6,0
1237	dar. Winterraps	ha / Betrieb	2,5	10,0	5,6
1240	dar. Kartoffeln	ha / Betrieb	0,7	0,7	0,7
1250	dar. Zuckerrüben	ha / Betrieb	0,5	0,5	0,7
1271	dar. Silomais	ha / Betrieb	0,6	6,9	5,7
1275	dar. sonst. Ackerfutter	ha / Betrieb	0,9	2,2	2,2
1284	dar. nachwachs. Rohstoffe / Energiepflanzen	ha / Betrieb	0,0	0,0	0,0
1300	Viehbesatz	VE / 100 ha LF	7.457,0	5.152,6	5.181,8
1330	dar. Rinder	Stück / Betrieb	5,1	5,1	4,7
1335	dar. Milchkühe	Stück / Betrieb	0,0	0,0	0,0
1336	dar. Mutter- und Ammenkühe	Stück / Betrieb	2,1	1,8	1,8
1339	dar. Jung- und Mastvieh	Stück / Betrieb	2,7	3,0	2,8
1350	dar. Schweine	Stück / Betrieb	1,0	0,7	0,6
1351	dar. Mastschweine und Läufer	Stück / Betrieb	0,5	0,4	0,4
1352	dar. Zuchtsauen	Stück / Betrieb	0,1	0,1	0,1
1340	dar. Schafe	Stück / Betrieb	1,4	1,6	1,8
1320	dar. Pferde	Stück / Betrieb	0,0	0,0	0,0
1391	Rauhfuttermittelverzehr	GV / Betrieb	3,4	3,3	3,0
<b>Erträge, Leistungen, Preise</b>					
1411	Getreide (ohne Körnermais)	dt / ha	41	51	48
1420	dar. Weizen	dt / ha	45	69	68
1426	dar. Wintergerste	dt / ha	48	59	
1427	dar. Sommergerste	dt / ha		68	58
1433	dar. Roggen	dt / ha	35	28	30
1434	dar. Triticale	dt / ha	11	70	14
1465	Raps	dt / ha	32	26	38
1472	Kartoffeln	dt / ha	180	348	237
1473	Zuckerrüben	dt / ha	285	735	534
1631	Milchleistung (4 % Fett)	kg / Kuh			
1632	Milchleistung (nat. Fettgehalt)	kg / Kuh			
1612	Lebend geborene Ferkel	Ferkel / Sau	10	10	14
1511	Getreideerlös insges.(netto; o. Körnermais)	€/ dt	14,29	19,97	22,30
1520	Weizenerlös (netto)	€/ dt	18,70	18,95	22,83
1526	Wintergersteerlös (netto)	€/ dt	10,66	17,88	
1527	Sommergersteerlös (netto)	€/ dt		24,00	23,00
1533	Roggenerlös (netto)	€/ dt	14,00	19,24	20,03
1534	Triticaleerlös (netto)	€/ dt	12,62	18,00	21,38
1565	Rapselerlös (netto)	€/ dt	32,20	42,44	47,70
1572	Kartoffelerlös (netto)	€/ dt	60,41	23,95	54,96
1573	Zuckerrübenelerlös (netto)	€/ dt	4,57	4,03	3,37
1731	Milcherlös (netto bei 4 % Fett)	€/ dt			
1732	Milcherlös (netto bei nat. Fettgehalt)	€/ dt			

**Veredlungsbetriebe in den ostdeutschen Bundesländern**  
**Spezialisierte Legehennenbetriebe (BWA 521)**  
**Identische Betriebe von 2010/11 bis 2012/13**

Blatt 2 von 5

Kennzahl	Bezeichnung	Maßeinheit	2010/2011	2011/2012	2012/2013
0001	Betriebe	Anzahl	22	22	22
<b>Bilanz</b>					
2000	Summe Aktiva (Bilanzvermögen)	€/ Betrieb	6.011.382	6.035.330	5.827.733
2000	Summe Aktiva (Bilanzvermögen)	€/ ha LF	183.747	113.732	111.189
2100	Sachanlagen gesamt	€/ Betrieb	4.188.180	4.235.220	3.982.118
2111	dar. Boden	€/ Betrieb	464.422	442.811	451.425
2115	dar. Gebäude, baul. Anlagen	€/ Betrieb	1.338.145	1.581.599	1.530.481
2120	dar. techn. Anlagen u. Maschinen	€/ Betrieb	1.849.880	2.043.242	1.823.083
2130	dar. andere Anlagen insges.	€/ Betrieb	142.807	127.265	153.165
2160	dar. Anlagen im Bau, Anzahlungen	€/ Betrieb	392.878	40.254	23.915
2200	Finanzanlagen	€/ Betrieb	161.820	162.023	161.251
2211	dar. Anteile an verbund. Untern.	€/ Betrieb	14.657	15.703	15.703
2213	dar. Beteiligungen	€/ Betrieb	111.868	99.308	99.184
2300	Tiervermögen	€/ Betrieb	416.300	382.854	362.766
2320	dar. Rinder	€/ Betrieb	2.021	1.792	1.687
2330	dar. Schweine	€/ Betrieb	45	42	39
2400	Umlaufvermögen (ohne Tiere)	€/ Betrieb	1.240.391	1.250.751	1.317.778
2410	dav. Vorräte	€/ Betrieb	246.305	217.088	209.724
2412	dar. Feldinventar	€/ Betrieb	10.446	13.120	12.193
2420	dav. Finanzumlaufvermögen	€/ Betrieb	994.085	1.033.662	1.108.054
2431	dar. Forderungen aus Lief. u. Leist.	€/ Betrieb	367.064	441.194	463.547
2450	dar. Bank, Kasse	€/ Betrieb	193.122	80.576	85.889
9041	Eigenkapital ( + 50% Sonderposten)	€/ Betrieb	2.066.400	1.759.771	1.693.381
3600	dar. Geschäftsguth., gez. Kapital	€/ Betrieb	64.913	61.540	62.315
3140	Sonderposten gesamt	€/ Betrieb	734.501	875.495	808.033
3400	Rückstellungen	€/ Betrieb	99.295	61.281	49.359
3500	Verbindlichkeiten	€/ Betrieb	3.475.061	3.763.863	3.674.068
3510	dar. geg. Kreditinstituten	€/ Betrieb	2.122.706	2.159.633	2.016.230
3521	dar. aus Lieferungen u. Leistungen	€/ Betrieb	473.470	372.221	393.848
9280	Anlagenintensität	%	70	71	69
9281	Veralterungsgrad abnutzb. Anlagenverm.	%	76	59	51
9292	Fremdkapitaldeckung II	%	97	93	92
<b>Investitionen, Finanzierung</b>					
8300	Bruttoinvestitionen	€/ Betrieb	2.257.219	532.135	141.424
8231	Zugang Boden	€/ Betrieb	191.636	2.596	7.210
8232	Zugang Wirtschaftsgeb.u.baul. Anl.	€/ Betrieb	170.699	210.879	26.453
8251	Zugang Anlagen im Bau, Anzahlung	€/ Betrieb	1.430.648	314.229	52.792
8241	Zugang techn. Anlagen u. Masch.	€/ Betrieb	214.377	34.981	15.340
2800	Veränderung Tiervermögen	€/ Betrieb	188.407	-33.417	-19.408
8400	Nettoinvestitionen	€/ Betrieb	1.691.691	-17.317	-282.533
8401	Nettoinvestitionen	€/ AK	66.167	-661	-11.691
8404	Veränderung Sachanlageverm. (o. Boden)	%	54	2	-7
9314	Nettoverbindlichkeiten	€/ Betrieb	2.480.976	2.730.201	2.566.014
9315	Veränd. Nettoverbindlichkeiten	€/ Betrieb	991.855	249.318	-161.818
9317	Tilg.lang- u.mittelfr.Verbindlk.geg.Kreditinst.	€/ Betrieb	199.416	196.719	193.109
9318	Tilg.von Verbindlk.ges.(incl.Verm.auseinand.)	€/ Betrieb	229.680	280.159	202.443
9319	dar. Tilgung v.Altschuld.u.Verm.auseinand.	€/ Betrieb	445	110	0
2920	Veränd. Finanzumlaufvermögen	€/ Betrieb	11.766	39.650	72.541
3822	Veränderung Sonder-AfA	€/ Betrieb	-189	-499	158

**Veredlungsbetriebe in den ostdeutschen Bundesländern**  
**Spezialisierte Legehennenbetriebe (BWA 521)**  
**Identische Betriebe von 2010/11 bis 2012/13**

Blatt 3 von 5

Kennzahl	Bezeichnung	Maßeinheit	2010/2011	2011/2012	2012/2013
0001	Betriebe	Anzahl	22	22	22
<b>Gewinn- und Verlustrechnung</b>					
<b>Ertrag</b>					
4010	<b>Umsatzerlöse</b>	€/ Betrieb	6.041.400	5.472.024	6.070.863
4100	dar. landwirtschaftl. Pflanzenprod.	€/ Betrieb	20.345	47.533	57.161
4112	dar. Getreide (ohne Körnermais)	€/ Betrieb	9.423	17.090	24.852
4120	dar. Öfr., Hülsenfr., Faserpfl.	€/ Betrieb	2.979	12.285	10.837
4130	dar. Kartoffeln	€/ Betrieb	6.054	4.315	4.637
4140	dar. Zuckerrüben	€/ Betrieb	592	1.448	1.257
4173	dar. nachwachs. Rohstoffe / Energiepfl.	€/ Betrieb	0	0	0
4200	dar. Tierproduktion	€/ Betrieb	4.284.852	4.528.093	5.065.412
4220	dar. Rinder	€/ Betrieb	899	853	934
4230	dar. Milch	€/ Betrieb	0	0	0
4240	dar. Schweine	€/ Betrieb	64	55	49
4260	dar. Geflügel, Eier	€/ Betrieb	4.277.083	4.518.373	5.055.629
4300	dar. Obst, Weinbau	€/ Betrieb	0	0	0
4360	dar. Nebenbetr., Handel, Dienstleist.	€/ Betrieb	1.737.633	897.866	950.545
4368	dar. Lohnarbeit, Masch.miete	€/ Betrieb	4.262	10.383	8.267
4400	<b>Bestandsveränderungen</b>	€/ Betrieb	177.032	-45.149	-25.516
4500	<b>Sonst. betr. Erträge</b>	€/ Betrieb	667.385	597.359	348.318
4510	dar. Zulagen u. Zuschüsse	€/ Betrieb	326.517	238.788	48.889
4660	dar. betriebsbezogene Zahlungen	€/ Betrieb	10.532	22.241	19.732
4670	dar. entkoppelte Betriebsprämie	€/ Betrieb	8.732	17.323	16.237
4680	dar. Ausgleichszulage	€/ Betrieb	999	1.661	1.598
4690	dar. für umweltger. Agrarprod.	€/ Betrieb	445	2.538	1.463
4698	dar. sonstige Zuschüsse	€/ Betrieb	335	697	412
4600	dar. produktbezogene Zahlungen	€/ Betrieb	0	0	0
4610	dar. Beihilfen pflanzl. Prod.	€/ Betrieb	0	0	0
4640	dar. Prämien Tierprod.	€/ Betrieb	0	0	0
4520	dar. aufwandsbezogene Zahlungen	€/ Betrieb	315.985	216.547	29.156
4560	dar. Agrardieselerstattung	€/ Betrieb	463	954	559
4550	dar. Investitionszuschüsse	€/ Betrieb	313.991	212.315	25.271
4722	dar. Mieten u. Pachten	€/ Betrieb	78.380	40.961	25.376
4725	dar. zeitraumzugehörige Ust.	€/ Betrieb	2.777	3.163	3.067
4900	dar. zeitraumfremde Erträge	€/ Betrieb	30.871	109.151	51.009
<b>Aufwand</b>					
5100	<b>Materialaufwand</b>	€/ Betrieb	4.767.870	4.545.312	4.726.398
5110	dar. Pflanzenproduktion	€/ Betrieb	8.727	15.217	12.658
5111	dar. Saat- u. Pflanzgut	€/ Betrieb	1.827	3.570	3.649
5112	dar. Düngemittel	€/ Betrieb	2.391	5.338	4.977
5113	dar. Pflanzenschutz	€/ Betrieb	1.766	4.050	3.606
5210	dar. Tierproduktion	€/ Betrieb	2.464.526	3.016.849	3.151.114
5211	dar. Tierzukauf	€/ Betrieb	1.141.188	1.023.337	1.077.589
5280	dar. Futtermittelzukauf	€/ Betrieb	1.161.874	1.818.450	1.900.678
5292	dar. Tierarzt	€/ Betrieb	89.574	96.721	94.075
5293	dar. Besamung	€/ Betrieb	2	1	2
5294	dar. sonst. bezogene Leist. Tierprod.	€/ Betrieb	63.997	71.516	72.068
5330	dar. Nebenbetr., Handel, Dienstleist.	€/ Betrieb	1.613.008	817.632	848.426
5350	dar. sonst. Materialaufwand	€/ Betrieb	700.884	709.753	729.371
5352	dar. Heizmat., Strom	€/ Betrieb	113.210	123.476	126.318
5354	dar. Wasser, Abwasser	€/ Betrieb	9.828	12.289	12.795
5355	dar. Treib- u. Schmierstoffe	€/ Betrieb	63.380	69.438	72.807
5357	dar. Lohnarbeit, Masch.miete	€/ Betrieb	2.009	9.764	14.413

**Veredlungsbetriebe in den ostdeutschen Bundesländern**  
**Spezialisierte Legehennenbetriebe (BWA 521)**  
**Identische Betriebe von 2010/11 bis 2012/13**

Blatt 4 von 5

Kennzahl	Bezeichnung	Maßeinheit	2010/2011	2011/2012	2012/2013
0001	Betriebe	Anzahl	22	22	22
<b>Aufwand</b>					
5500	<b>Personalaufwand (ohne BUV)</b>	€/ Betrieb	559.872	555.342	567.541
5501	Personalaufwand (ohne BUV)	€/ AK	22.400	21.650	24.032
5600	<b>Betriebswirtschaftliche AfA</b>	€/ Betrieb	463.300	656.296	648.647
5636	dar. Wirtschaftsgeb. u. baul. Anl.	€/ Betrieb	77.367	96.947	100.244
5642	dar. Maschinen u. Geräte	€/ Betrieb	85.917	134.866	141.909
5641	dar. Betriebsvorrichtungen	€/ Betrieb	138.939	123.662	131.985
5700	<b>Sonst. betriebl. Aufwand</b>	€/ Betrieb	1.012.797	768.910	540.130
5710	dar. Unterhaltung	€/ Betrieb	172.013	142.439	139.883
5715	dar. Gebäude u. baul. Anlagen	€/ Betrieb	28.719	10.729	8.403
5720	dar. techn. Anl., Masch., Fuhrp.	€/ Betrieb	143.256	131.560	131.397
5730	dar. Betriebsversicherung	€/ Betrieb	31.815	35.161	45.250
5731	dar. betriebliche Unfallversicherung	€/ Betrieb	5.279	7.667	14.781
5742	dar. Pachten	€/ Betrieb	3.554	5.881	5.799
5765	Pachtpreis / ha Pachtfläche	€/ ha	164	141	145
5764	dar. zeitraumzugehörige Vorsteuer	€/ Betrieb	1.479	1.630	2.062
5770	dar. zeitraumfremder Aufwand	€/ Betrieb	11.898	21.970	6.360
<b>Unternehmensergebnis</b>					
6000	<b>Betriebsergebnis</b>	€/ Betrieb	191.505	-305.674	88.158
4000	Betriebliche Erträge	€/ Betrieb	6.995.598	6.220.354	6.570.503
5000	Betriebliche Aufwendungen	€/ Betrieb	6.804.093	6.526.028	6.482.345
7000	<b>Finanzergebnis</b>	€/ Betrieb	-66.237	-66.328	-79.057
7230	dar. Zinsaufwand	€/ Betrieb	105.961	137.459	132.216
7600	<b>Außerordentliches Ergebnis</b>	€/ Betrieb	-3.891	5.241	-8.887
7800	Steuern vom Einkommen u. Ertrag	€/ Betrieb	22.407	21.559	7.230
7900	Sonstige Steuern	€/ Betrieb	13.859	14.778	12.028
7910	Unternehmensertrag	€/ Betrieb	7.035.985	6.319.487	6.624.695
7920	Unternehmensaufwand vor Steuern	€/ Betrieb	6.928.467	6.701.027	6.636.508
<b>Rentabilität</b>					
9000	Gewinn/Jahresübersch. vor Steuern	€/ Betrieb	107.518	-381.540	-11.813
9000	Gewinn/Jahresübersch. vor Steuern	€/ ha LF	3.286	-7.190	-225
9004	Ordentliches Ergebnis	€/ Betrieb	89.075	-487.448	-50.624
9004	Ordentliches Ergebnis	€/ ha LF	2.723	-9.186	-966
9006	Gewinn + Personalaufwand (ohne BUV)	€/ AK	26.104	6.631	22.995
9007	Ordentliches Ergeb. + Personalaufw. (o. BUV)	€/ AK	25.382	2.590	21.390
9008	Ordentliches Ergeb. + Personalaufw. (o. BUV)	€/ Betrieb	648.947	67.894	516.918
9071	Betriebseinkommen	€/ Betrieb	807.701	239.168	683.660
9073	Relative Faktorentlohnung	%	101,7	30,2	85,7
9103	Ordentliche Rentabilitätsrate	%	1,1	-8,0	-1,0
9120	Gesamtkapitalrentabilität	%	3,0	-6,0	1,2
9131	Eigenkapitalrent. (ohne Boden)	%	4,4	0,0	0,0
<b>Liquidität / Stabilität</b>					
9601	Liquidität 1. Grades	%	25	11	10
9221	Cash flow I	€/ Betrieb	627.405	453.618	581.492
9223	Cash flow III (zur Neufinanzierung verfügbar)	€/ Betrieb	393.500	153.201	349.892
9240	<b>Kapitaldienst</b>	€/ Betrieb	335.620	417.584	334.454
9231	Langfristige Kapitaldienstgrenze	€/ Betrieb	170.520	-395.190	63.936
9232	Mittelfristige Kapitaldienstgrenze	€/ Betrieb	247.917	-298.213	164.270
9233	Kurzfristige Kapitaldienstgrenze	€/ Betrieb	513.533	3.288	474.665
9241	Ausschöpf. d. langfr. Kapitaldienstgr.	%	197	-106	523
9242	Ausschöpf. d. mittelfr. Kapitaldienstgr.	%	135	-140	204
9243	Ausschöpf. d. kurzfr. Kapitaldienstgr.	%	65	12.702	70
9270	Eigenkapitalquote	%	34	29	29
9230	Eigenkapitalveränderung	€/ Betrieb	599.668	-308.988	-69.543
9239	Bereinigte Eigenkapitalveränderung	€/ Betrieb	64.580	-532.615	-68.075
9238	Bereinigte Eigenkapitalveränderung	€/ AK	2.526	-20.320	-2.817

**Veredlungsbetriebe in den ostdeutschen Bundesländern**  
**Spezialisierte Legehennenbetriebe (BWA 521)**  
**Identische Betriebe von 2010/11 bis 2012/13**

Blatt 5 von 5

Kennzahl	Bezeichnung	Maßeinheit	2010/2011	2011/2012	2012/2013
0001	Betriebe	Anzahl	22	22	22
1	Umsatzerlöse Ferkel	€/ Betrieb	140,19		
2	Umsatzerlöse Läufer	€/ Betrieb			250,00
3	Umsatzerlöse Mastschweine	€/ Betrieb	630,19	600,00	822,44
4	Umsatzerlöse Sauen	€/ Betrieb			
5	Umsatzerlöse Legehennenhaltung	€/ Betrieb	4.221.527,31	4.480.498,64	5.009.465,09
6	Umsatzerlöse Mastgeflügelhaltung	€/ Betrieb	217.441,49	185.858,33	205.920,61
7	Verkaufte Ferkel bis 25 kg	Stück / Betrieb	3,00		
8	Bestand Läufer	Stück / Betrieb	0,99	1,01	1,49
9	Bestand Läufer	VE / Betrieb	0,06	0,06	0,09
10	Verkaufte Läufer	Stück / Betrieb			
11	Bestand Mastschweine	Stück / Betrieb	4,50	3,00	5,42
12	Bestand Mastschweine	VE / Betrieb	0,96	2,08	1,76
13	Verkaufte Mastschweine	Stück / Betrieb	6,00	13,00	11,00
14	Verkaufte Jungsauen	Stück / Betrieb			
15	Bestand Zuchtsauen	Stück / Betrieb	1,00	1,50	1,01
16	Bestand Zuchtsauen	VE / Betrieb	0,33	0,50	0,33
17	Bestand Legehennen	Stück / Betrieb	118.102,79	136.035,41	135.316,90
18	Bestand Legehennen	VE / Betrieb	2.385,54	2.750,31	2.739,69
19	Bestand Mastgeflügel	Stück / Betrieb	18.307,60	1.808,42	1.627,45
20	Bestand Mastgeflügel	VE / Betrieb	274,62	27,13	24,41
21	Bestand Geflügel	VE / Betrieb	2.435,98	2.730,84	2.712,70
22	Bestand Geflügel (Stuttgarter Programm)	VE / Betrieb	2.422,67	2.770,38	2.762,77
23	Eier je Henne	Stück / Henne	294,26	320,62	323,94
24	Eierpreis	€/ 100 Eier	9,71	8,67	9,74
25	Ferkelpreis 1	€/ Tier			
26	Ferkelpreis 2	€/ Tier	46,73		
27	Läuferpreis	€/ Tier			
28	Mastschweinpreis	€/ Tier	105,03	92,31	74,77
29	Bestand Schweine je Betrieb	Stück / Betrieb	10,63	7,77	6,71

**Veredlungsbetriebe in den ostdeutschen Bundesländern**  
**Spezialisierte Geflügelmastbetriebe (BWA 522)**  
**Identische Betriebe von 2010/11 bis 2012/13**

Blatt 1 von 5

Kennzahl	Bezeichnung	Maßeinheit	2010/2011	2011/2012	2012/2013
0001	Betriebe	Anzahl	19	19	19
<b>Faktorausstattung</b>					
1006	Wirtschaftliche Betriebsgröße	€/ ha LF	5.030	8.526	9.006
1030	Landw. genutzte Fläche (LF)	ha / Betrieb	204,8	207,4	209,9
1033	dar. zugepachtete LF (Netto)	ha / Betrieb	171,2	167,0	170,5
1150	Ackerfläche	% LF	84,2	84,1	83,7
1160	Dauergrünland	% LF	15,8	15,9	15,4
1056	Ertragsmesszahl	EMZ / a	32	30	30
1110	Arbeitskräfte insgesamt	AK / Betrieb	4,56	4,63	4,78
1114	AK-Besatz	AK / 100 ha LF	2,23	2,23	2,28
<b>Produktionsstruktur</b>					
1151	Ackerfläche (Anfang des Jahres)	ha AF / Betrieb	151,1	174,5	176,7
1210	dar. Getreide (ohne Körnermais)	ha / Betrieb	88,3	93,5	94,3
1230	dar. Ölrüchte, Hülsenfr., Faserpflanzen	ha / Betrieb	30,2	42,0	32,8
1237	dar. Winterraps	ha / Betrieb	23,7	32,2	21,8
1240	dar. Kartoffeln	ha / Betrieb	0,0	0,0	0,0
1250	dar. Zuckerrüben	ha / Betrieb	1,6	1,9	2,1
1271	dar. Silomais	ha / Betrieb	17,7	4,0	10,1
1275	dar. sonst. Ackerfutter	ha / Betrieb	9,4	12,4	12,7
1284	dar. nachwachs. Rohstoffe / Energiepflanzen	ha / Betrieb	0,0	3,6	9,7
1300	Viehbesatz	VE / 100 ha LF	360,9	454,6	501,1
1330	dar. Rinder	Stück / Betrieb	40,5	34,4	33,7
1335	dar. Milchkühe	Stück / Betrieb	0,0	0,0	0,0
1336	dar. Mutter- und Ammenkühe	Stück / Betrieb	14,6	14,1	14,4
1339	dar. Jung- und Mastvieh	Stück / Betrieb	21,9	16,1	16,8
1350	dar. Schweine	Stück / Betrieb	0,7	0,5	0,4
1351	dar. Mastschweine und Läufer	Stück / Betrieb	0,7	0,5	0,4
1352	dar. Zuchtsauen	Stück / Betrieb	0,0	0,0	0,0
1340	dar. Schafe	Stück / Betrieb	0,0	0,0	0,0
1320	dar. Pferde	Stück / Betrieb	0,6	0,5	0,5
1391	Rauhfuttermittelverzehr	GV / Betrieb	30,0	26,1	24,7
<b>Erträge, Leistungen, Preise</b>					
1411	Getreide (ohne Körnermais)	dt / ha	39	36	41
1420	dar. Weizen	dt / ha	46	45	39
1426	dar. Wintergerste	dt / ha	52	35	49
1427	dar. Sommergerste	dt / ha		26	30
1433	dar. Roggen	dt / ha	27	26	45
1434	dar. Triticale	dt / ha	52	31	53
1465	Raps	dt / ha	34	24	22
1472	Kartoffeln	dt / ha	100	100	100
1473	Zuckerrüben	dt / ha	383	560	350
1631	Milchleistung (4 % Fett)	kg / Kuh			
1632	Milchleistung (nat. Fettgehalt)	kg / Kuh			
1612	Lebend geborene Ferkel	Ferkel / Sau			
1511	Getreideerlös insges.(netto; o. Körnermais)	€/ dt	15,37	16,28	20,15
1520	Weizenerlös (netto)	€/ dt	17,68	15,64	21,82
1526	Wintergersteerlös (netto)	€/ dt	9,35	17,49	18,34
1527	Sommergersteerlös (netto)	€/ dt		19,39	24,91
1533	Roggenerlös (netto)	€/ dt	11,21	17,22	18,96
1534	Triticaleerlös (netto)	€/ dt	12,08	12,49	16,00
1565	Rapselerlös (netto)	€/ dt	32,87	36,32	44,82
1572	Kartoffelerlös (netto)	€/ dt			
1573	Zuckerrübenelerlös (netto)	€/ dt	3,06	3,83	5,84
1731	Milcherlös (netto bei 4 % Fett)	€/ dt			
1732	Milcherlös (netto bei nat. Fettgehalt)	€/ dt			

**Veredlungsbetriebe in den ostdeutschen Bundesländern**  
**Spezialisierte Geflügelmastbetriebe (BWA 522)**  
**Identische Betriebe von 2010/11 bis 2012/13**

Blatt 2 von 5

Kennzahl	Bezeichnung	Maßeinheit	2010/2011	2011/2012	2012/2013
0001	Betriebe	Anzahl	19	19	19
<b>Bilanz</b>					
2000	Summe Aktiva (Bilanzvermögen)	€/ Betrieb	1.652.361	1.821.785	1.927.616
2000	Summe Aktiva (Bilanzvermögen)	€/ ha LF	8.067	8.782	9.184
2100	Sachanlagen gesamt	€/ Betrieb	1.080.629	1.213.762	1.279.074
2111	dar. Boden	€/ Betrieb	197.943	245.971	273.591
2115	dar. Gebäude, baul. Anlagen	€/ Betrieb	653.489	648.338	633.943
2120	dar. techn. Anlagen u. Maschinen	€/ Betrieb	210.405	206.203	347.722
2130	dar. andere Anlagen insges.	€/ Betrieb	15.014	13.646	12.036
2160	dar. Anlagen im Bau, Anzahlungen	€/ Betrieb	3.779	99.604	11.782
2200	Finanzanlagen	€/ Betrieb	27.131	27.870	27.870
2211	dar. Anteile an verbund. Untern.	€/ Betrieb	27	27	27
2213	dar. Beteiligungen	€/ Betrieb	27.101	27.840	27.788
2300	Tiervermögen	€/ Betrieb	138.980	127.463	132.553
2320	dar. Rinder	€/ Betrieb	20.751	17.835	17.905
2330	dar. Schweine	€/ Betrieb	59	42	34
2400	Umlaufvermögen (ohne Tiere)	€/ Betrieb	393.914	441.297	477.244
2410	dav. Vorräte	€/ Betrieb	110.245	108.349	129.208
2412	dar. Feldinventar	€/ Betrieb	70.795	68.723	73.317
2420	dav. Finanzumlaufvermögen	€/ Betrieb	283.669	332.947	348.036
2431	dar. Forderungen aus Lief. u. Leist.	€/ Betrieb	129.926	125.265	223.609
2450	dar. Bank, Kasse	€/ Betrieb	79.817	124.074	61.076
9041	Eigenkapital ( + 50% Sonderposten)	€/ Betrieb	412.763	415.340	426.816
3600	dar. Geschäftsguth., gez. Kapital	€/ Betrieb	42.484	42.589	42.492
3140	Sonderposten gesamt	€/ Betrieb	100.132	102.220	99.170
3400	Rückstellungen	€/ Betrieb	18.368	23.763	16.103
3500	Verbindlichkeiten	€/ Betrieb	1.155.447	1.312.431	1.413.294
3510	dar. geg. Kreditinstituten	€/ Betrieb	642.093	748.499	744.373
3521	dar. aus Lieferungen u. Leistungen	€/ Betrieb	239.664	257.537	326.691
9280	Anlagenintensität	%	63	63	62
9281	Veralterungsgrad abnutzb. Anlagenverm.	%	63	68	64
9292	Fremdkapitaldeckung II	%	64	59	67
<b>Investitionen, Finanzierung</b>					
8300	Bruttoinvestitionen	€/ Betrieb	83.966	194.438	170.709
8231	Zugang Boden	€/ Betrieb	701	30.818	27.470
8232	Zugang Wirtschaftsgeb.u.baul. Anl.	€/ Betrieb	7.580	23.341	12.741
8251	Zugang Anlagen im Bau, Anzahlung	€/ Betrieb	8.272	124.601	52.929
8241	Zugang techn. Anlagen u. Masch.	€/ Betrieb	28.606	30.456	46.528
2800	Veränderung Tiervermögen	€/ Betrieb	18.648	-15.868	7.094
8400	Nettoinvestitionen	€/ Betrieb	5.160	114.245	87.273
8401	Nettoinvestitionen	€/ AK	1.131	24.658	18.268
8404	Veränderung Sachanlageverm. (o. Boden)	%	-4	10	4
9314	Nettoverbindlichkeiten	€/ Betrieb	871.778	979.484	1.065.259
9315	Veränd. Nettoverbindlichkeiten	€/ Betrieb	3.002	76.869	85.415
9317	Tilg.lang- u.mittelfr.Verbindlk.geg.Kreditinst.	€/ Betrieb	57.669	57.760	73.932
9318	Tilg.von Verbindlk.ges.(incl.Verm.auseinand.)	€/ Betrieb	72.514	72.863	86.938
9319	dar. Tilgung v.Altschuld.u.Verm.auseinand.	€/ Betrieb	0	0	0
2920	Veränd. Finanzumlaufvermögen	€/ Betrieb	26.004	54.922	39.120
3822	Veränderung Sonder-AfA	€/ Betrieb	-202	-218	-155



**Veredlungsbetriebe in den ostdeutschen Bundesländern**  
**Spezialisierte Geflügelmastbetriebe (BWA 522)**  
**Identische Betriebe von 2010/11 bis 2012/13**

Blatt 3 von 5

Kennzahl	Bezeichnung	Maßeinheit	2010/2011	2011/2012	2012/2013
0001	Betriebe	Anzahl	19	19	19
<b>Gewinn- und Verlustrechnung</b>					
<b>Ertrag</b>					
4010	<b>Umsatzerlöse</b>	€/ Betrieb	1.641.814	1.783.625	1.986.467
4100	dar. landwirtschaftl. Pflanzenprod.	€/ Betrieb	81.942	116.086	134.680
4112	dar. Getreide (ohne Körnermais)	€/ Betrieb	44.905	50.770	69.524
4120	dar. Ölf., Hülsenfr., Faserpfl.	€/ Betrieb	27.183	31.840	30.131
4130	dar. Kartoffeln	€/ Betrieb	0	0	0
4140	dar. Zuckerrüben	€/ Betrieb	1.832	4.128	4.308
4173	dar. nachwachs. Rohstoffe / Energiepfl.	€/ Betrieb	0	6.947	0
4200	dar. Tierproduktion	€/ Betrieb	1.552.365	1.657.383	1.822.260
4220	dar. Rinder	€/ Betrieb	11.330	13.239	6.254
4230	dar. Milch	€/ Betrieb	0	0	0
4240	dar. Schweine	€/ Betrieb	109	10	43
4260	dar. Geflügel, Eier	€/ Betrieb	1.539.479	1.640.571	1.811.638
4300	dar. Obst, Weinbau	€/ Betrieb	0	0	0
4360	dar. Nebenbetr., Handel, Dienstleist.	€/ Betrieb	7.366	6.260	29.522
4368	dar. Lohnarbeit, Masch.miete	€/ Betrieb	1.512	557	2.161
4400	<b>Bestandsveränderungen</b>	€/ Betrieb	32.079	-14.974	13.232
4500	<b>Sonst. betr. Erträge</b>	€/ Betrieb	154.437	142.512	133.973
4510	dar. Zulagen u. Zuschüsse	€/ Betrieb	74.889	82.350	74.274
4660	dar. betriebsbezogene Zahlungen	€/ Betrieb	63.564	71.726	69.654
4670	dar. entkoppelte Betriebsprämie	€/ Betrieb	51.657	58.718	57.745
4680	dar. Ausgleichszulage	€/ Betrieb	2.002	2.356	2.025
4690	dar. für umweltger. Agrarprod.	€/ Betrieb	8.532	10.145	9.081
4698	dar. sonstige Zuschüsse	€/ Betrieb	175	409	276
4600	dar. produktbezogene Zahlungen	€/ Betrieb	853	617	352
4610	dar. Beihilfen pflanzl. Prod.	€/ Betrieb	94	241	0
4640	dar. Prämien Tierprod.	€/ Betrieb	759	377	352
4520	dar. aufwandsbezogene Zahlungen	€/ Betrieb	10.472	10.006	4.269
4560	dar. Agrardieselerstattung	€/ Betrieb	3.340	3.836	2.764
4550	dar. Investitionszuschüsse	€/ Betrieb	5.596	4.699	0
4722	dar. Mieten u. Pachten	€/ Betrieb	5.058	5.171	5.350
4725	dar. zeitraumzugehörige Ust.	€/ Betrieb	11.070	15.362	14.111
4900	dar. zeitraumfremde Erträge	€/ Betrieb	8.373	7.482	5.697
<b>Aufwand</b>					
5100	<b>Materialaufwand</b>	€/ Betrieb	1.444.214	1.541.077	1.741.127
5110	dar. Pflanzenproduktion	€/ Betrieb	53.654	55.047	52.543
5111	dar. Saat- u. Pflanzgut	€/ Betrieb	10.640	12.276	11.981
5112	dar. Düngemittel	€/ Betrieb	13.793	16.057	11.560
5113	dar. Pflanzenschutz	€/ Betrieb	18.363	21.421	22.745
5210	dar. Tierproduktion	€/ Betrieb	1.254.063	1.357.323	1.543.447
5211	dar. Tierzukauf	€/ Betrieb	313.537	315.814	312.144
5280	dar. Futtermittelzukauf	€/ Betrieb	856.029	954.099	1.134.392
5292	dar. Tierarzt	€/ Betrieb	24.104	25.939	27.626
5293	dar. Besamung	€/ Betrieb	201	287	209
5294	dar. sonst. bezogene Leist. Tierprod.	€/ Betrieb	22.220	28.027	36.734
5330	dar. Nebenbetr., Handel, Dienstleist.	€/ Betrieb	3.082	7.248	8.119
5350	dar. sonst. Materialaufwand	€/ Betrieb	137.410	118.345	142.044
5352	dar. Heizmat., Strom	€/ Betrieb	91.447	77.648	101.101
5354	dar. Wasser, Abwasser	€/ Betrieb	3.409	3.646	3.687
5355	dar. Treib- u. Schmierstoffe	€/ Betrieb	14.684	17.803	19.405
5357	dar. Lohnarbeit, Masch.miete	€/ Betrieb	21.576	15.392	13.687

**Veredlungsbetriebe in den ostdeutschen Bundesländern**  
**Spezialisierte Geflügelmastbetriebe (BWA 522)**  
**Identische Betriebe von 2010/11 bis 2012/13**

Blatt 4 von 5

Kennzahl	Bezeichnung	Maßeinheit	2010/2011	2011/2012	2012/2013
0001	Betriebe	Anzahl	19	19	19
<b>Aufwand</b>					
5500	<b>Personalaufwand (ohne BUV)</b>	€/ Betrieb	90.811	89.770	99.205
5501	Personalaufwand (ohne BUV)	€/ AK	21.660	21.049	22.501
5600	<b>Betriebswirtschaftliche AfA</b>	€/ Betrieb	75.118	74.551	82.093
5636	dar. Wirtschaftsgeb. u. baul. Anl.	€/ Betrieb	36.827	36.508	37.890
5642	dar. Maschinen u. Geräte	€/ Betrieb	20.274	19.906	22.185
5641	dar. Betriebsvorrichtungen	€/ Betrieb	14.131	14.025	18.051
5700	<b>Sonst. betriebl. Aufwand</b>	€/ Betrieb	140.478	132.750	138.268
5710	dar. Unterhaltung	€/ Betrieb	42.668	25.658	34.501
5715	dar. Gebäude u. baul. Anlagen	€/ Betrieb	14.731	7.594	11.387
5720	dar. techn. Anl., Masch., Fuhrp.	€/ Betrieb	27.937	18.064	23.114
5730	dar. Betriebsversicherung	€/ Betrieb	16.001	15.882	19.808
5731	dar. betriebliche Unfallversicherung	€/ Betrieb	2.332	1.899	3.800
5742	dar. Pachten	€/ Betrieb	22.712	25.331	27.556
5765	Pachtpreis / ha Pachtfläche	€/ ha	129	148	159
5764	dar. zeitraumzugehörige Vorsteuer	€/ Betrieb	8.845	11.615	10.045
5770	dar. zeitraumfremder Aufwand	€/ Betrieb	3.036	6.907	3.406
<b>Unternehmensergebnis</b>					
6000	<b>Betriebsergebnis</b>	€/ Betrieb	77.684	73.015	72.981
4000	Betriebliche Erträge	€/ Betrieb	1.828.330	1.911.163	2.133.673
5000	Betriebliche Aufwendungen	€/ Betrieb	1.750.646	1.838.148	2.060.692
7000	<b>Finanzergebnis</b>	€/ Betrieb	-36.049	-25.112	-30.994
7230	dar. Zinsaufwand	€/ Betrieb	41.363	40.522	41.556
7600	<b>Außerordentliches Ergebnis</b>	€/ Betrieb	-211	168	0
7800	Steuern vom Einkommen u. Ertrag	€/ Betrieb	5.761	2.929	1.897
7900	Sonstige Steuern	€/ Betrieb	2.815	3.023	3.225
7910	Unternehmensertrag	€/ Betrieb	1.833.530	1.927.588	2.144.393
7920	Unternehmensaufwand vor Steuern	€/ Betrieb	1.794.921	1.882.541	2.105.631
<b>Rentabilität</b>					
9000	Gewinn/Jahresübersch. vor Steuern	€/ Betrieb	38.609	45.048	38.762
9000	Gewinn/Jahresübersch. vor Steuern	€/ ha LF	189	217	185
9004	Ordentliches Ergebnis	€/ Betrieb	36.441	43.701	36.288
9004	Ordentliches Ergebnis	€/ ha LF	178	211	173
9006	Gewinn + Personalaufwand (ohne BUV)	€/ AK	28.375	29.098	28.879
9007	Ordentliches Ergeb. + Personalaufw. (o. BUV)	€/ AK	27.900	28.808	28.361
9008	Ordentliches Ergeb. + Personalaufw. (o. BUV)	€/ Betrieb	127.252	133.471	135.493
9071	Betriebseinkommen	€/ Betrieb	201.545	208.932	215.200
9073	Relative Faktorentlohnung	%	105,6	109,7	105,5
9103	Ordentliche Rentabilitätsrate	%	1,4	1,7	1,2
9120	Gesamtkapitalrentabilität	%	4,0	4,0	3,5
9131	Eigenkapitalrent. (ohne Boden)	%	9,5	15,6	12,5
<b>Liquidität / Stabilität</b>					
9601	Liquidität 1. Grades	%	22	30	13
9221	Cash flow I	€/ Betrieb	72.776	141.650	90.397
9223	Cash flow III (zur Neufinanzierung verfügbar)	€/ Betrieb	-25.795	53.947	-17.951
9240	Kapitaldienst	€/ Betrieb	113.673	113.246	128.366
9231	Langfristige Kapitaldienstgrenze	€/ Betrieb	51.537	66.118	51.374
9232	Mittelfristige Kapitaldienstgrenze	€/ Betrieb	88.454	102.717	89.343
9233	Kurzfristige Kapitaldienstgrenze	€/ Betrieb	126.641	140.669	133.467
9241	Ausschöpf. d. langfr. Kapitaldienstgr.	%	221	171	250
9242	Ausschöpf. d. mittelfr. Kapitaldienstgr.	%	129	110	144
9243	Ausschöpf. d. kurzfr. Kapitaldienstgr.	%	90	81	96
9270	Eigenkapitalquote	%	25	23	22
9230	Eigenkapitalveränderung	€/ Betrieb	-1.945	26.019	9.312
9239	Bereinigte Eigenkapitalveränderung	€/ Betrieb	10.379	25.735	9.946
9238	Bereinigte Eigenkapitalveränderung	€/ AK	2.276	5.555	2.082

**Veredlungsbetriebe in den ostdeutschen Bundesländern**  
**Spezialisierte Geflügelmastbetriebe (BWA 522)**  
**Identische Betriebe von 2010/11 bis 2012/13**

Blatt 5 von 5

Kennzahl	Bezeichnung	Maßeinheit	2010/2011	2011/2012	2012/2013
0001	Betriebe	Anzahl	19	19	19
1	Umsatzerlöse Ferkel	€/ Betrieb			
2	Umsatzerlöse Läufer	€/ Betrieb		196,00	
3	Umsatzerlöse Mastschweine	€/ Betrieb	2.074,49		810,00
4	Umsatzerlöse Sauen	€/ Betrieb			
5	Umsatzerlöse Legehennenhaltung	€/ Betrieb	66.341,11	66.587,07	73.553,72
6	Umsatzerlöse Mastgeflügelhaltung	€/ Betrieb	1.536.846,62	1.604.015,74	1.803.895,43
7	Verkaufte Ferkel bis 25 kg	Stück / Betrieb			
8	Bestand Läufer	Stück / Betrieb			
9	Bestand Läufer	VE / Betrieb			
10	Verkaufte Läufer	Stück / Betrieb		4,00	
11	Bestand Mastschweine	Stück / Betrieb	14,00	10,00	8,00
12	Bestand Mastschweine	VE / Betrieb	2,08		0,96
13	Verkaufte Mastschweine	Stück / Betrieb	13,00		6,00
14	Verkaufte Jungsauen	Stück / Betrieb			
15	Bestand Zuchtsauen	Stück / Betrieb			
16	Bestand Zuchtsauen	VE / Betrieb			
17	Bestand Legehennen	Stück / Betrieb	1.479,52	1.525,00	2.903,95
18	Bestand Legehennen	VE / Betrieb	29,59	30,50	58,08
19	Bestand Mastgeflügel	Stück / Betrieb	16.509,88	44.958,78	45.321,33
20	Bestand Mastgeflügel	VE / Betrieb	247,65	674,38	679,82
21	Bestand Geflügel	VE / Betrieb	708,84	916,82	1.026,91
22	Bestand Geflügel (Stuttgarter Programm)	VE / Betrieb	1.286,39	1.289,15	1.338,75
23	Eier je Henne	Stück / Henne	196,36	181,73	271,11
24	Eierpreis	€/ 100 Eier	21,03	22,41	18,29
25	Ferkelpreis 1	€/ Tier			
26	Ferkelpreis 2	€/ Tier			
27	Läuferpreis	€/ Tier		49,00	
28	Mastschweinpreis	€/ Tier	159,58		135,00
29	Bestand Schweine je Betrieb	Stück / Betrieb	14,00	10,00	8,00

**Veredlungsverbundbetriebe in den ostdeutschen Bundesländern**  
**(BWA: 742 und 841)**  
**Vergleich der Rechtsformen nach "Ordentliches Ergebnis + Personalaufwand je AK"**

Blatt 1 von 5

Kenn- zahl	Bezeichnung	Maß- einheit	oberstes Viertel			unterstes Viertel		
			Betr. ges.	Nat. Pers.	Jur. Pers.	Betr. ges.	Nat. Pers.	Jur. Pers.
0001	Betriebe	Anzahl	22	8	14	22	8	14
<b>Faktorausstattung</b>								
1006	Wirtschaftliche Betriebsgröße	€/ ha LF	1.933	2.038	2.018	2.623	2.365	2.850
1030	Landw. genutzte Fläche (LF)	ha / Betrieb	906,0	476,6	1.537,1	529,0	241,7	767,4
1033	dar. zugepachtete LF (Netto)	ha / Betrieb	648,3	332,9	1.096,9	428,1	181,6	613,9
1150	Ackerfläche	% LF	94,7	98,2	93,6	87,0	87,4	85,5
1160	Dauergrünland	% LF	4,9	1,8	6,1	12,4	12,6	13,8
1056	Ertragsmesszahl	EMZ / a	45	35	46	35	35	36
1110	Arbeitskräfte insgesamt	AK / Betrieb	10,59	4,59	20,64	14,16	5,56	21,74
1113	dar. Familienarbeitskräfte	FAK / Betrieb		1,54			1,72	
1120	Nicht entlohnte Arbeitskräfte	nAK / Betrieb		1,51			1,68	
1114	AK-Besatz	AK / 100 ha LF	1,17	0,96	1,34	2,68	2,30	2,83
1130	Lohnansatz	€/ Betrieb		54.545			49.274	
<b>Produktionsstruktur</b>								
1151	Ackerfläche (Anfang des Jahres)	ha AF / Betrieb	841,0	463,8	1.409,5	455,7	200,6	656,2
1210	dar. Getreide (ohne Körnermais)	% AF	57,3	50,9	58,5	53,6	43,8	53,3
1230	dar. Ölfrüchte, Hülsenfr., Faserpflanzen	% AF	25,2	31,4	22,6	17,2	15,4	17,0
1237	dar. Winterraps	% AF	22,9	30,7	20,7	14,9	15,4	14,7
1240	dar. Kartoffeln	% AF	0,0	0,0	0,0	0,5	2,8	0,2
1250	dar. Zuckerrüben	% AF	4,1	4,6	3,4	1,1	0,0	1,6
1271	dar. Silomais	% AF	5,3	2,0	7,7	9,3	10,4	8,7
1275	dar. sonst. Ackerfutter	% AF	0,7	0,3	0,9	8,3	10,8	8,0
1284	dar. nachwachs. Rohstoffe / Energiepflanzen	% AF	1,9	5,7	0,7	2,4	12,2	0,5
1300	Viehbesatz	VE / 100 ha LF	91,4	112,5	99,7	153,6	129,1	178,7
1330	dar. Rinder	VE / 100 ha LF	2,7	0,0	6,8	21,8	12,8	25,2
1335	dar. Milchkühe	VE / 100 ha LF	1,0	0,0	3,8	10,0	6,5	11,2
1336	dar. Mutter- und Ammenkühe	VE / 100 ha LF	0,6	0,0	0,5	2,1	2,2	3,0
1339	dar. Jung- und Mastvieh	VE / 100 ha LF	1,0	0,0	1,9	8,1	3,5	8,5
1350	dar. Schweine	VE / 100 ha LF	84,5	112,4	90,4	123,1	111,9	144,9
1351	dar. Mastschweine und Läufer	VE / 100 ha LF	56,5	97,5	60,6	79,2	70,0	99,3
1352	dar. Zuchtsauen	VE / 100 ha LF	8,3	3,5	10,0	16,2	10,9	16,7
1340	dar. Schafe	VE / 100 ha LF	0,0	0,1	0,0	1,1	2,3	0,7
1320	dar. Pferde	VE / 100 ha LF	0,0	0,1	0,0	0,0	0,0	0,0
1391	Rauhfuttermittel	GV / Betrieb	24,8	0,5	104,9	122,3	39,8	199,2
<b>Erträge, Leistungen, Preise</b>								
1411	Getreide (ohne Körnermais)	dt / ha	62	73	61	58	48	60
1420	dar. Weizen	dt / ha	65	74	66	63	58	64
1426	dar. Wintergerste	dt / ha	58	66	61	56	46	58
1427	dar. Sommergerste	dt / ha	52	98	50	48	42	53
1433	dar. Roggen	dt / ha	53	87	41	42	33	43
1434	dar. Triticale	dt / ha	70	80	62	57	36	62
1465	Raps	dt / ha	38	44	37	37	32	37
1472	Kartoffeln	dt / ha	206			352	352	427
1473	Zuckerrüben	dt / ha	648	776	607	625		644
1631	Milchleistung (4 % Fett)	kg / Kuh	8.735		9.325	9.287	8.666	9.186
1632	Milchleistung (nat. Fettgehalt)	kg / Kuh	7.851		9.043	9.696	8.137	9.799
1612	Lebend geborene Ferke	Ferkel / Sau	26	22	28	23	19	24
1511	Getreideerlös insges.(netto; o. Körnermais)	€/ dt	21,91	24,59	21,51	21,36	21,05	21,00
1520	Weizenerlös (netto)	€/ dt	22,71	25,31	22,25	21,72	21,85	21,17
1526	Wintergersteerlös (netto)	€/ dt	19,06	21,50	18,62	20,34	21,22	20,13
1527	Sommergersteerlös (netto)	€/ dt	22,43	18,66	22,63	21,71	19,54	20,70
1533	Roggenerlös (netto)	€/ dt	19,07	20,51	18,76	19,74	18,14	20,06
1534	Triticaleerlös (netto)	€/ dt	19,75	18,00	19,78	21,33	17,96	21,87
1565	Rapselerlös (netto)	€/ dt	47,13	46,83	47,33	43,77	46,80	43,42
1572	Kartoffelerlös (netto)	€/ dt	9,64		9,55	9,80	8,26	8,66
1573	Zuckerrübenelerlös (netto)	€/ dt	4,35	3,96	4,64	4,25		4,45
1731	Milcherlös (netto bei 4 % Fett)	€/ dt	29,92		31,22	33,10	30,90	33,56
1732	Milcherlös (netto bei nat. Fettgehalt)	€/ dt	33,29		32,20	31,73	32,91	31,48

**Veredlungsverbundbetriebe in den ostdeutschen Bundesländern  
(BWA: 742 und 841)  
Vergleich der Rechtsformen nach "Ordentliches Ergebnis + Personalaufwand je AK"**

Blatt 2 von 4

Kennzahl	Bezeichnung	Maßeinheit	oberstes Viertel			unterstes Viertel		
			Betr. ges.	Nat. Pers.	Jur. Pers.	Betr. ges.	Nat. Pers.	Jur. Pers.
0001	Betriebe	Anzahl	22	8	14	22	8	14
<b>Bilanz</b>								
2000	Summe Aktiva (Bilanzvermögen)	€/ Betrieb	4.669.155	2.574.715	8.116.727	2.394.182	884.624	4.517.542
2000	Summe Aktiva (Bilanzvermögen)	€/ ha LF	5.153	5.402	5.280	4.526	3.660	5.887
2100	Sachanlagen gesamt	€/ ha LF	3.102	3.603	2.900	2.606	2.647	3.591
2111	dar. Boden	€/ ha LF	1.463	1.735	1.440	717	941	1.001
2115	dar. Gebäude, baul. Anlagen	€/ ha LF	536	759	513	829	812	1.204
2120	dar. techn. Anlagen u. Maschinen	€/ ha LF	784	1.044	669	805	852	1.097
2130	dar. andere Anlagen insges.	€/ ha LF	66	46	65	120	32	144
2160	dar. Anlagen im Bau, Anzahlungen	€/ ha LF	251	17	211	117	1	127
2200	Finanzanlagen	€/ ha LF	186	59	192	70	39	95
2211	dar. Anteile an verbund. Untern.	€/ ha LF	44	0	47	26	0	34
2213	dar. Beteiligungen	€/ ha LF	100	35	95	27	29	41
2300	Tiervermögen	€/ ha LF	272	277	315	485	342	568
2320	dar. Rinder	€/ ha LF	19	0	48	142	87	165
2330	dar. Schweine	€/ ha LF	229	276	247	331	235	393
2400	Umlaufvermögen (ohne Tiere)	€/ ha LF	1.570	1.428	1.854	1.276	604	1.539
2410	dav. Vorräte	€/ ha LF	432	585	448	431	403	460
2412	dar. Feldinventar	€/ ha LF	315	493	234	257	379	226
2420	dav. Finanzumlaufvermögen	€/ ha LF	1.138	843	1.406	845	201	1.079
2431	dar. Forderungen aus Liefer. u. Leist.	€/ ha LF	286	499	236	252	127	335
2450	dar. Bank, Kasse	€/ ha LF	345	305	451	225	31	311
9041	Eigenkapital (+ 50% Sonderposten)	€/ ha LF	3.037	3.090	3.222	1.721	956	2.287
3600	dar. Geschäftsguth., gez. Kapital	€/ ha LF	57	0	61	107	0	209
3140	Sonderposten gesamt	€/ ha LF	115	104	86	158	93	340
3400	Rückstellungen	€/ ha LF	150	87	202	109	105	138
3500	Verbindlichkeiten	€/ ha LF	1.866	2.155	1.758	2.484	2.552	3.149
3510	dar. geg. Kreditinstituten	€/ ha LF	1.351	1.910	1.197	1.325	1.924	1.700
3521	dar. aus Lieferungen u. Leistungen	€/ ha LF	185	238	181	599	487	692
9280	Anlagenintensität	%	50	53	43	51	62	54
9281	Veralterungsgrad abnutzbares Anlagenverm.	%	38	44	35	35	35	39
9292	Fremdkapitaldeckung II	%	137	125	151	102	71	98
<b>Investitionen, Finanzierung</b>								
8300	Bruttoinvestitionen	€/ ha LF	569	709	428	442	528	552
8231	Zugang Boden	€/ ha LF	198	361	124	20	10	18
8232	Zugang Wirtschaftsgeb.u.baul. Anl.	€/ ha LF	8	0	17	99	128	92
8251	Zugang Anlagen im Bau, Anzahlung	€/ ha LF	186	29	144	59	1	63
8241	Zugang techn. Anlagen u. Masch.	€/ ha LF	181	243	160	231	391	281
2800	Veränderung Tiervermögen	€/ ha LF	-7	4	0	-5	-52	47
8400	Nettoinvestitionen	€/ ha LF	298	454	122	100	215	135
8401	Nettoinvestitionen	€/ AK	25.547	47.234	9.077	3.719	9.331	4.755
8404	Veränderung Sachanlageverm. (o. Boden)	%	11	2	8	7	14	3
9314	Nettoverbindlichkeiten	€/ ha LF	728	1.313	352	1.639	2.352	2.070
9315	Veränd. Nettoverbindlichkeiten	€/ ha LF	-90	-101	-207	-118	50	-169
9318	Tilg.von Verbindlk.ges.(incl.Verm.auseinand.)	€/ ha LF	240	428	194	301	406	449
2920	Veränd. Finanzumlaufvermögen	€/ ha LF	133	88	254	253	-49	377
3822	Veränderung Sonder-AfA	€/ ha LF	2	-1	0	-4	-1	-4

**Veredlungsverbundbetriebe in den ostdeutschen Bundesländern  
(BWA: 742 und 841)  
Vergleich der Rechtsformen nach "Ordentliches Ergebnis + Personalaufwand je AK"**

Blatt 3 von 4

Kenn- zahl	Bezeichnung	Maß- einheit	oberstes Viertel			unterstes Viertel		
			Betr. ges.	Nat. Pers.	Jur. Pers.	Betr. ges.	Nat. Pers.	Jur. Pers.
0001	Betriebe	Anzahl	22	8	14	22	8	14
<b>Gewinn- und Verlustrechnung</b>								
<b>Ertrag</b>								
4010	<b>Umsatzerlöse</b>	€/ ha LF	2.967	3.422	2.993	3.014	2.717	3.401
4100	dar. landwirtschaftl. Pflanzenprod.	€/ ha LF	1.407	1.584	1.285	777	902	792
4112	dar. Getreide (ohne Körnermais)	€/ ha LF	675	654	597	388	293	397
4120	dar. Ölf., Hülsenfr., Faserpfl.	€/ ha LF	432	609	374	220	192	216
4130	dar. Kartoffeln	€/ ha LF	24	0	22	13	63	7
4140	dar. Zuckerrüben	€/ ha LF	117	143	96	25	0	39
4173	dar. nachwachs. Rohstoffe / Energiepfl.	€/ ha LF	29	102	8	28	117	9
4200	dar. Tierproduktion	€/ ha LF	1.377	1.693	1.523	1.891	1.742	2.026
4220	dar. Rinder	€/ ha LF	12	0	23	90	74	104
4230	dar. Milch	€/ ha LF	25	0	110	291	162	331
4240	dar. Schweine	€/ ha LF	1.206	1.691	1.281	1.347	1.401	1.432
4260	dar. Geflügel, Eier	€/ ha LF	134	0	109	148	52	151
4300	dar. Obst, Weinbau	€/ ha LF	2	0	2	39	0	43
4360	dar. Nebenbetr., Handel, Dienstleist.	€/ ha LF	180	144	184	307	72	539
4368	dar. Lohnarbeit, Masch.miete	€/ ha LF	53	49	42	63	45	60
4400	<b>Bestandsveränderungen</b>	€/ ha LF	-50	36	-56	-12	-10	39
4500	<b>Sonst. betr. Erträge</b>	€/ ha LF	551	640	537	698	550	887
4510	dar. Zulagen u. Zuschüsse	€/ ha LF	348	346	347	416	398	559
4660	dar. betriebsbezogene Zahlungen	€/ ha LF	315	322	312	354	352	365
4670	dar. entkoppelte Betriebsprämie	€/ ha LF	286	298	286	306	289	309
4680	dar. Ausgleichszulage	€/ ha LF	6	0	7	11	9	16
4690	dar. für umweltger. Agrarprod.	€/ ha LF	23	22	19	37	53	40
4698	dar. sonstige Zuschüsse	€/ ha LF	1	1	1	0	0	0
4600	dar. produktbezogene Zahlungen	€/ ha LF	1	0	2	4	0	6
4610	dar. Beihilfen pflanzl. Prod.	€/ ha LF	1	0	1	3	0	4
4640	dar. Prämien Tierprod.	€/ ha LF	0	0	1	1	0	2
4520	dar. aufwandsbezogene Zahlungen	€/ ha LF	31	25	32	58	47	188
4560	dar. Agrardieselerstattung	€/ ha LF	20	24	23	26	16	28
4550	dar. Investitionszuschüsse	€/ ha LF	8	0	7	23	8	145
4722	dar. Mieten u. Pachten	€/ ha LF	40	43	39	29	39	27
4725	dar. zeitraumzugehörige Ust.	€/ ha LF	32	165	0	0	0	0
4900	dar. zeitraumfremde Erträge	€/ ha LF	72	29	61	92	41	96
<b>Aufwand</b>								
5100	<b>Materialaufwand</b>	€/ ha LF	1.770	2.044	1.797	2.152	1.943	2.445
5110	dar. Pflanzenproduktion	€/ ha LF	485	485	492	374	363	389
5111	dar. Saat- u. Pflanzgut	€/ ha LF	95	71	95	70	105	68
5112	dar. Düngemittel	€/ ha LF	188	212	194	139	135	142
5113	dar. Pflanzenschutz	€/ ha LF	155	177	148	107	97	108
5210	dar. Tierproduktion	€/ ha LF	978	1.262	962	1.196	1.151	1.352
5211	dar. Tierzukauf	€/ ha LF	313	575	258	162	265	198
5280	dar. Futtermittelzukauf	€/ ha LF	587	635	615	847	801	948
5292	dar. Tierarzt	€/ ha LF	45	25	54	101	44	110
5293	dar. Besamung	€/ ha LF	6	1	9	20	8	22
5294	dar. sonst. bezogene Leist. Tierprod.	€/ ha LF	18	21	15	37	21	43
5330	dar. Nebenbetr., Handel, Dienstleist.	€/ ha LF	8	5	18	68	2	140
5350	dar. sonst. Materialaufwand	€/ ha LF	300	291	327	513	432	563
5352	dar. Heizmat., Strom	€/ ha LF	71	57	85	137	129	159
5354	dar. Wasser, Abwasser	€/ ha LF	5	1	6	14	5	18
5355	dar. Treib- u. Schmierstoffe	€/ ha LF	133	148	135	160	156	164
5357	dar. Lohnarbeit, Masch.miete	€/ ha LF	77	83	61	163	120	156

**Veredlungsverbundbetriebe in den ostdeutschen Bundesländern  
(BWA: 742 und 841)  
Vergleich der Rechtsformen nach "Ordentliches Ergebnis + Personalaufwand je AK"**

Blatt 4 von 4

Kennzahl	Bezeichnung	Maßeinheit	oberstes Viertel			unterstes Viertel		
			Betr. ges.	Nat. Pers.	Jur. Pers.	Betr. ges.	Nat. Pers.	Jur. Pers.
0001	Betriebe	Anzahl	22	8	14	22	8	14
<b>Aufwand</b>								
5500	<b>Personalaufwand (ohne BUV)</b>	€/ ha LF	323	162	416	563	320	659
5501	Personalaufwand (ohne BUV)	€/ eAK	30.177	25.040	31.003	22.327	19.961	23.256
5600	<b>Betriebswirtschaftliche AfA</b>	€/ ha LF	215	238	204	274	270	343
5636	dar. Wirtschaftsgeb. u. baul. Anl.	€/ ha LF	49	47	49	96	59	127
5642	dar. Maschinen u. Geräte	€/ ha LF	118	117	120	107	158	111
5641	dar. Betriebsvorrichtungen	€/ ha LF	29	50	17	37	30	60
5700	<b>Sonst. betriebl. Aufwand</b>	€/ ha LF	512	635	528	577	481	751
5710	dar. Unterhaltung	€/ ha LF	151	155	189	196	219	221
5715	dar. Gebäude u. baul. Anlagen	€/ ha LF	51	44	76	31	19	45
5720	dar. techn. Anl., Masch., Fuhrp.	€/ ha LF	100	108	113	165	200	176
5730	dar. Betriebsversicherung	€/ ha LF	53	70	55	68	75	70
5731	dar. betriebliche Unfallversicherung	€/ ha LF	15	18	15	22	25	22
5742	dar. Pachten	€/ ha LF	150	215	132	130	94	137
5765	Pachtpreis / ha Pachtfläche	€/ ha	199	292	174	184	147	189
5764	dar. zeitraumzugehörige Vorsteuer	€/ ha LF	21	109	0	0	0	0
5770	dar. zeitraumfremder Aufwand	€/ ha LF	51	7	31	53	5	58
<b>Unternehmensergebnis</b>								
6000	<b>Betriebsergebnis</b>	€/ ha LF	650	1.026	530	137	242	131
4000	Betriebliche Erträge	€/ ha LF	3.468	4.098	3.475	3.703	3.256	4.329
5000	Betriebliche Aufwendungen	€/ ha LF	2.819	3.079	2.945	3.566	3.015	4.198
7000	<b>Finanzergebnis</b>	€/ ha LF	-101	-67	-95	-71	-114	-82
7230	dar. Zinsaufwand	€/ ha LF	64	73	62	76	117	88
7600	<b>Außerordentliches Ergebnis</b>	€/ ha LF	2	3	1	73	73	66
7800	Steuern vom Einkommen u. Ertrag	€/ ha LF	89	1	122	9	0	9
7900	Sonstige Steuern	€/ ha LF	8	12	6	6	8	5
7910	Unternehmensertrag	€/ ha LF	3.494	4.109	3.504	3.779	3.311	4.402
7920	Unternehmensaufwand vor Steuern	€/ ha LF	2.951	3.167	3.074	3.645	3.118	4.292
<b>Rentabilität</b>								
9000	Gewinn/Jahresübersch. vor Steuern	€/ Betrieb	492.534	452.815	660.912	70.530	46.625	84.632
9000	Gewinn/Jahresübersch. vor Steuern	€/ ha LF	544	950	430	133	193	110
9004	Ordentliches Ergebnis	€/ Betrieb	519.581	440.828	688.365	12.314	22.192	551
9004	Ordentliches Ergebnis	€/ ha LF	573	925	448	23	92	1
9006	Gewinn + Personalaufwand (ohne BUV)	€/ AK	74.147	115.574	63.025	26.020	22.310	27.149
9007	Ordentliches Ergeb. + Personalaufw. (o. BUV)	€/ AK	76.702	112.960	64.355	21.910	17.914	23.282
9008	Ordentliches Ergeb. + Personalaufw. (o. BUV)	€/ ha LF	896	1.087	864	587	412	660
9071	Betriebseinkommen	€/ ha LF	1.120	1.395	1.078	815	620	907
9073	Relative Faktorentlohnung	%	160,9	194,0	144,0	90,0	78,5	91,6
9103	Ordentliche Rentabilitätsrate	%	15,5	19,7	12,8	-0,6	-3,4	0,0
9120	Gesamtkapitalrentabilität	%	11,7	16,3	9,6	1,1	-0,2	1,5
9131	Eigenkapitalrentabilität (ohne Boden)	%	30,8	54,0	22,2	0,0	0,0	0,0
<b>Liquidität / Stabilität</b>								
9601	Liquidität 1. Grades	%	104	106	127	25	5	29
9221	Cashflow I	€/ ha LF	773	1.164	607	566	499	635
9223	Cashflow III (zur Neufinanzierung verfügbar)	€/ ha LF	459	421	413	248	5	186
9240	Kapitaldienst	€/ ha LF	302	500	255	374	512	533
9231	Langfristige Kapitaldienstgrenze	€/ ha LF	407	603	338	67	89	81
9232	Mittelfristige Kapitaldienstgrenze	€/ ha LF	457	651	389	164	149	210
9233	Kurzfristige Kapitaldienstgrenze	€/ ha LF	623	844	541	339	350	424
9241	Ausschöpf. d. langfr. Kapitaldienstgr.	%	74	83	75	561	576	655
9242	Ausschöpf. d. mittelfr. Kapitaldienstgr.	%	66	77	65	228	344	254
9243	Ausschöpf. d. kurzfr. Kapitaldienstgr.	%	48	59	47	110	146	126
9270	Eigenkapitalquote	%	59	57	61	38	26	39
9230	Eigenkapitalveränderung	€/ ha LF	339	544	269	84	93	136
9239	Bereinigte Eigenkapitalveränderung	€/ ha LF	346	531	277	-6	-18	-9
9238	Bereinigte Eigenkapitalveränderung	€/ AK	29.574	55.240	20.630	-228	-767	-334
<b>Unternehmerfamilie</b>								
9502	Gesamteinkommen	€/ Betrieb		458.537			59.726	
9503	Verfügbares Einkommen	€/ Betrieb		386.451			49.553	
3210	Entnahmen Lebenshaltung	€/ Betrieb		203.795			15.540	
3395	Nettoentnahmen	€/ nAK		103.549			13.536	

**Veredlungsverbundbetriebe in den ostdeutschen Bundesländern  
(BWA: 742 und 841)  
Vergleich der Rechtsformen nach "Ordentliches Ergebnis + Personalaufwand je AK"**

Blatt 5 von 5

Kenn- zahl	Bezeichnung	Maß- einheit	oberstes Viertel			unterstes Viertel		
			Betr. ges.	Nat. Pers.	Jur. Pers.	Betr. ges.	Nat. Pers.	Jur. Pers.
0001	Betriebe	Anzahl	22	8	14	22	8	14
1	Umsatzerlöse Ferkel	€/ Betrieb	405.010,94	27.016,01	545.939,34	119.860,84	51.024,72	140.653,06
2	Umsatzerlöse Läufer	€/ Betrieb	320.200,09	11.221,43	506.143,08	263.963,87	12.153,10	456.183,23
3	Umsatzerlöse Mastschweine	€/ Betrieb	826.250,12	791.661,91	1.709.140,93	505.504,84	222.813,32	979.217,26
4	Umsatzerlöse Sauen	€/ Betrieb	70.996,96	25.557,29	93.910,50	66.841,51	30.451,37	90.591,75
5	Umsatzerlöse Legehennenhaltung	€/ Betrieb	329.059,76			289.556,57	1.321,21	433.674,26
6	Umsatzerlöse Mastgeflügelhaltung	€/ Betrieb	2.341.007,03		2.341.007,03	283.673,11	49.175,99	752.667,36
7	Verkaufte Ferkel bis 25 kg	Stück / Betrieb	6.414,00	492,00	10.018,17	2.971,17	988,00	3.570,88
8	Bestand Läufer	Stück / Betrieb	944,06	710,38	1.922,41	1.008,48	362,67	1.705,20
9	Bestand Läufer	VE / Betrieb	56,64	42,62	115,35	60,51	21,76	102,31
10	Verkaufte Läufer	Stück / Betrieb	5.809,00	218,33	9.206,83	4.457,43	191,80	7.720,88
11	Bestand Mastschweine	Stück / Betrieb	1.025,87	838,65	2.020,53	641,92	246,16	1.510,78
12	Bestand Mastschweine	VE / Betrieb	917,70	781,02	1.817,61	519,13	229,34	1.010,99
13	Verkaufte Mastschweine	Stück / Betrieb	5.735,60	4.881,38	11.360,08	3.244,56	1.433,38	6.318,70
14	Verkaufte Jungsauen	Stück / Betrieb	100,00		100,00	153,14	245,00	137,83
15	Bestand Zuchtsauen	Stück / Betrieb	558,29	402,01	816,05	408,63	159,67	605,19
16	Bestand Zuchtsauen	VE / Betrieb	184,24	132,66	269,30	134,85	52,69	199,71
17	Bestand Legehennen	Stück / Betrieb	14.500,00			5.857,14	54,58	8.758,42
18	Bestand Legehennen	VE / Betrieb	290,00			117,14	1,09	175,17
19	Bestand Mastgeflügel	Stück / Betrieb	35.752,00		35.752,00	1.335,00	1.335,00	
20	Bestand Mastgeflügel	VE / Betrieb	536,28		536,28	20,03	20,03	
21	Bestand Geflügel	VE / Betrieb	413,14		536,28	176,15	14,21	419,06
22	Bestand Geflügel (Stuttgarter Programm)	VE / Betrieb	392,08		494,15	209,54	11,06	507,27
23	Eier je Henne	Stück / Henne	250,68			232,69	136,13	232,99
24	Eierpreis	€/ 100 Eier	8,75			20,36	17,78	20,36
25	Ferkelpreis 1	€/ Tier	37,00		31,11	36,90		37,14
26	Ferkelpreis 2	€/ Tier	68,39	54,91	67,19	43,54	51,64	41,55
27	Läuferpreis	€/ Tier	55,12	51,40	54,97	59,22	63,36	59,08
28	Mastschweinpreis	€/ Tier	151,26	162,18	150,45	155,80	155,45	154,97
29	Bestand Schweine je Betrieb	Stück / Betrieb	3.425,91	2.025,71	6.336,05	2.942,51	1.102,58	5.309,55